ПЛАТЁЖНЫЙ БАЛАНС РЕСПУБЛИКИ МОЛДОВА ЗА 2008 ГОД
(предварительные данные)

Таблица 1. *Платёжный баланс – основные агрегаты*

(млн. долларов США)

	2006	2007	2008 пр.
Счёт текущих операций	**-379.72**	**-695.14**	**-1009.34**
Товары и услуги	-1581.46	-2287.94	-3197.54
Товары	-1585.66	-2307.95	-3223.39
Экспорт (фоб)	1058.76	1368.46	1646.65
Импорт (фоб), в том числе:	-2644.42	-3676.41	-4870.04
импорт топливных товаров (без электроэнергии)	*-544.89*	*-644.70*	*-903.26*
Услуги	4.20	20.01	25.85
Экспорт	488.55	649.72	849.80
Импорт	-484.35	-629.71	-823.95
Доходы	402.06	414.27	593.90
К получению, в том числе:	605.84	709.97	904.78
оплата труда резидентов, занятых за границей	573.00	649.00	842.00
К выплате, в том числе:	-203.78	-295.70	-310.88
дивиденды и распределённая прибыль	-55.08	-52.77	-37.84
реинвестирование доходов и нераспределённая прибыль***	-41.59	-112.81	-99.48
проценты на государственные ссуды и ценные бумаги	-53.18	-67.83	-77.93
Текущие трансферты	799.68	1178.53	1594.30
Приток, в том числе:	859.63	1258.80	1721.07
персональные денежные переводы	602.82	842.26	1046.02
Отток	-59.95	-80.27	-126.77
Счёт операций с капиталом и финансовыми инструментами	**315.42**	**543.92**	**925.82**
Капитальные трансферты	-22.78	-7.96	-14.67
Прямые инвестиции, в том числе:	251.79	481.39	679.40
в национальную экономику	251.05	493.42	712.76
в акционерный капитал и реинвестирование доходов	160.61	342.07	534.48
кредиты головных компаний	90.44	151.35	178.28
Портфельные инвестиции	-4.79	-4.51	6.38
Активы *	-0.21	-0.07	-0.04
акции и другие формы участия в капитале	-0.21	-0.07	-0.03
долговые ценные бумаги			-0.01
Обязательства**	-4.58	-4.44	6.42
акции и другие формы участия в капитале	1.78	1.72	11.36
долговые ценные бумаги	-6.36	-6.16	-4.94
Финансовые производные - банки	0.19	-0.47	0.94
Прочие инвестиции	231.77	604.33	705.78
Активы*	-49.36	41.32	26.66
торговые кредиты	17.42	-7.61	52.11
наличная валюта и депозиты за границей	-66.78	48.93	-25.45
Обязательства**	281.13	563.01	679.12
торговые кредиты	44.89	107.08	136.86
долгосрочные ссуды и займы ***	184.50	313.54	377.94
привлечение	367.39	551.05	805.45
погашение	-182.89	-237.51	-427.51
краткосрочные ссуды и займы	7.18	20.58	43.99
депозиты нерезидентов в банках Молдовы	53.32	60.56	53.12
прочие обязательства***	-8.76	61.25	67.21
Резервные активы*	-140.76	-528.86	-452.01
Ошибки и пропуски	64.30	151.22	83.52

Примечание:

Переводы денежных средств из-за границы, осуществлённые физическими лицами через банки	*854.55*	*1218.23*	*1660.06*

** (-) – рост, (+) – снижение; ** (+) – рост, (-) – снижение; *** - с учётом реструктуризации кредитов*

Примечание: данные за 2007 были уточнены

Таблица 2. *Международная инвестиционная позиция (млн. долларов США)*

	Остаток на 31.12.2007	Изменения, отражающие:					Остаток на 31.12.2008
		Всего изменений	операции платёжного баланса	результат переоценки	изменения обменного курса	прочие изменения	
Чистая международная инвестиционная позиция	**-2707.94**	**-1027.98**	**-940.49**	**-9.01**	**-78.46**	**-0.02**	**-3735.92**
Активы	**1990.14**	**335.92**	**458.81**	**-9.01**	**-113.88**		**2326.06**
Прямые инвестиции за границу	41.18	33.36	33.36				74.54
Портфельные инвестиции	7.58	0.04	0.04				7.62
Финансовые производные	2.75	0.06	0.06				2.81
Прочие инвестиции	604.93	-36.25	-26.66		-9.59		568.68
Резервные активы	1333.70	338.71	452.01	-9.01	-104.29		1672.41
Пассивы	**4698.08**	**1363.90**	**1399.30**		**-35.42**	**0.02**	**6061.98**
Прямые инвестиции в национальную экономику	1855.78	716.81	712.76		-0.63	4.68	2572.59
Портфельные инвестиции	53.87	3.00	6.42		1.24	-4.66	56.87
Финансовые производные	1.53	1.00	1.00				2.53
Прочие инвестиции	2786.90	643.09	679.12		-36.03		3429.99

Таблица 3. *Основные макроэкономические показатели*

	ЕИ	2006	2007	2008
Валовой внутренний продукт в текущих ценах	млн.молд.леев	44754	53430	62840
Валовой внутренний продукт	млн. долл.США	3408.1	4402.5	6048.4
Валовой внутренний продукт в реальном выражении по сравнению с предыдущим годом	%	104.8	103.0	107.2
Объём продукции сельского хозяйства по сравнению с предыдущим годом	%	98.9	76.9	131.9
Объём промышленной продукции по сравнению с предыдущим годом	%	95.2	98.7	100.7
Инвестиции в основной капитал по сравнению с предыдущим годом	%	123.0	119.9	100.4
Денежная масса (M2)	млн.молд.леев	12485.2	18396.7	21774.1
Индекс потребительских цен по отношению к предыдущему году	%	112.7	112.3	112.7
Среднегодовой обменный курс	молд.леев/ долл.США	13.1319	12.1362	10.3895
Счёт текущих операций /ВВП	%	-11.1	-15.8	-16.7
Счёт текущих операций за исключением текущих трансфертов/ВВП	%	-34.6	-42.6	-43.0
Оплата труда резидентов, занятых за границей и денежные переводы работающих / ВВП	%	34.5	33.9	31.2
Сальдо счёта товаров и услуг / ВВП	%	-46.4	-52.0	-52.9
Экспорт товаров и услуг / импорт товаров и услуг	%	-49.5	-46.9	-43.8
Экспорт товаров и услуг / ВВП	%	45.4	45.8	41.3
Импорт товаров и услуг / ВВП	%	91.8	97.8	94.1
Резервные активы в месяцах импорта товаров и услуг	месяцев	2.97	3.72	3.52
Прямые иностранные инвестиции в национальную экономику, чистый поток, на душу населения	долл.США	70	138	200
Прямые иностранные инвестиции в национальную экономику по состоянию на конец года, на душу населения	долл.США	365	519	721
Чистая международная инвестиционная позиция на конец года	млн. долл.США	-2086.5	-2707.9	-3735.9
Внешний долг на конец года	млн. долл.США	2528.1	3326.0	4125.5
Внешний долг/ВВП	%	74.2	75.5	68.2
Внешний долг на душу населения	долл.США	705	930	1156

Источники: *НБС, НБМ*

График 1. *Сальдо счёта текущих операций*

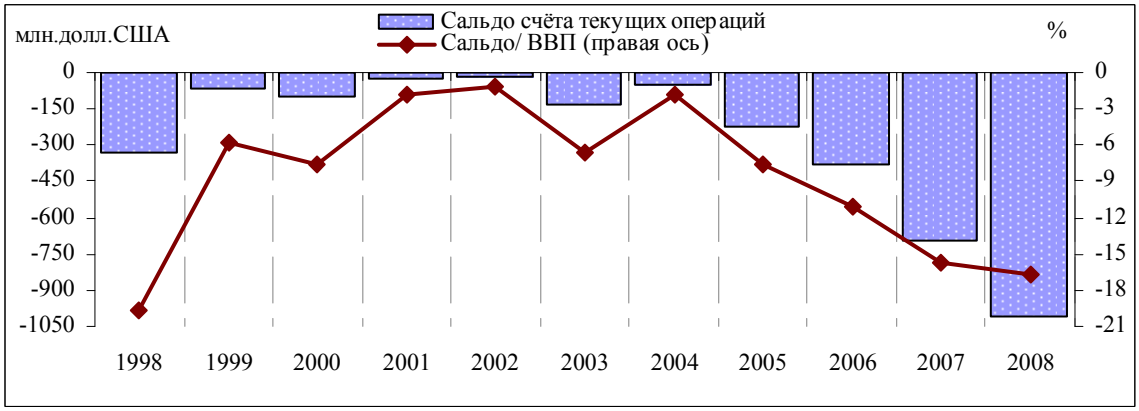

График 2. *Счёт текущих операций – основные компоненты (млн. долларов США)*

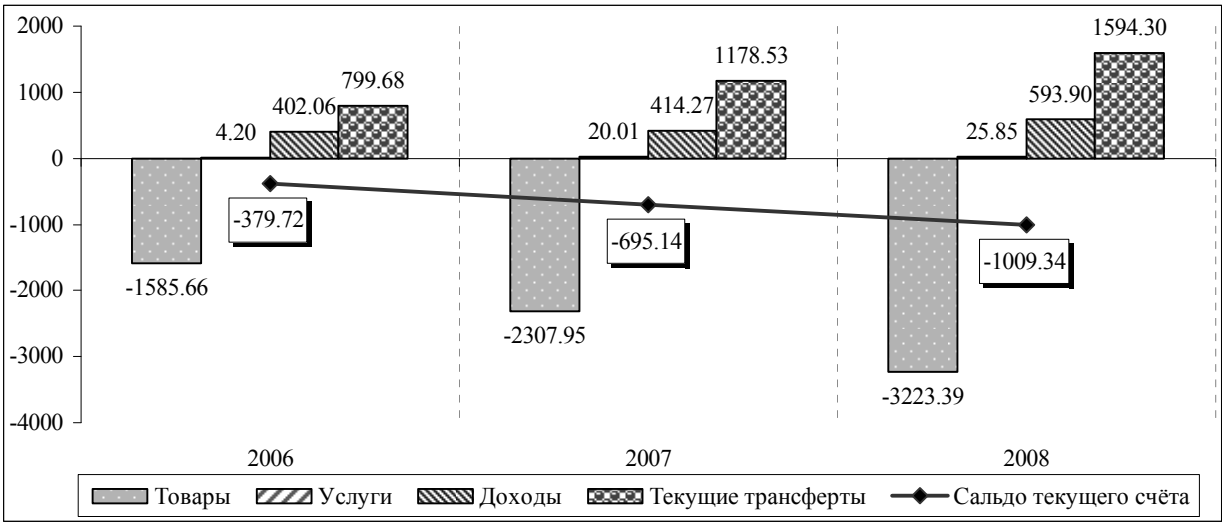

График 3. *Торговый дефицит (товаров и услуг) (млн. долларов США)*

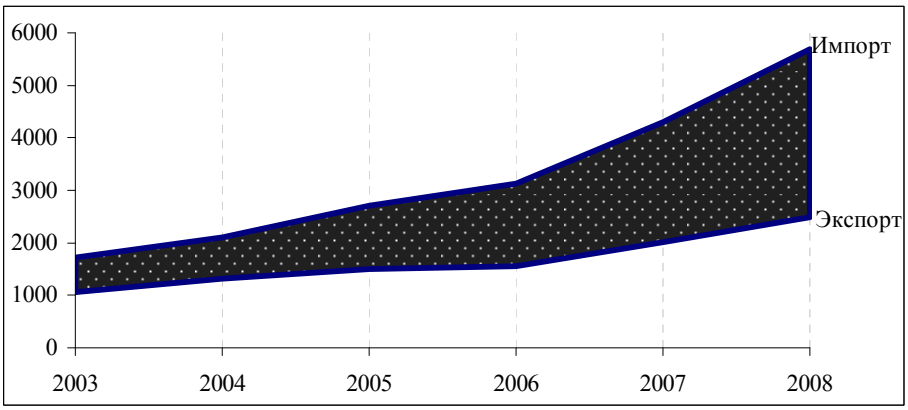

График 4. *Внешняя торговля товарами (млн. долларов США)*

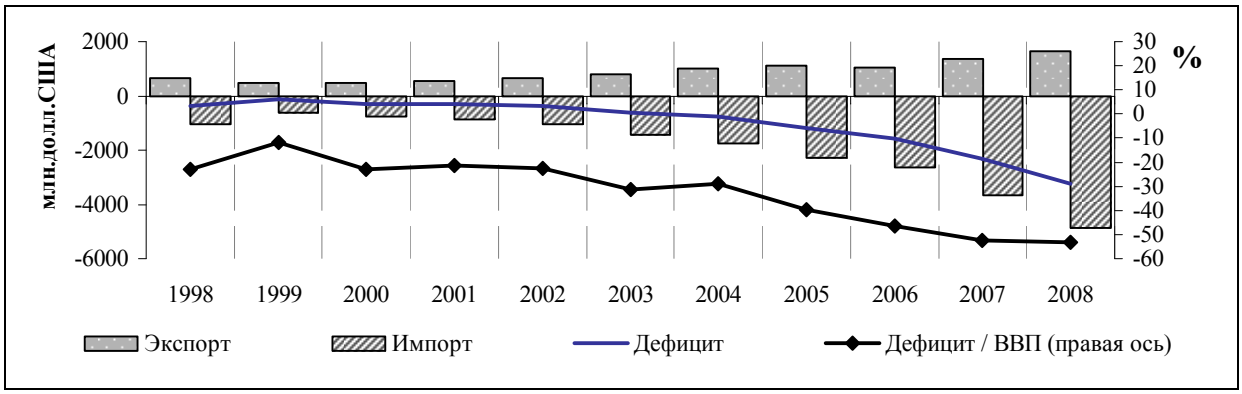

Таблица 4. *Основные показатели внешней торговли товарами*

	ЕИ	2006	2007	2008
Экспорт	млн. долл.США % *	1058.76 95.9	1368.46 129.3	1646.65 120.3
Импорт	млн. долл.США % *	-2644.42 115.2	-3676.41 139.0	-4870.04 132.5
Сальдо счёта товаров и услуг	млн. долл.США % *	-1585.66 133.1	-2307.95 145.6	-3223.39 139.7
Внешний товарооборот	млн. долл.США % *	3703.18 108.9	5044.87 136.2	6516.69 129.2
Экспорт/ВВП	%	31.1	31.1	27.2
Импорт/ВВП	%	77.6	83.5	80.5
Сальдо счёта товаров и услуг/ВВП	%	46.5	52.4	53.3
Доля импорта, покрываемого экспортом	%	40.0	37.2	33.8
Внешнеторговый оборот / ВВП	%	108.7	114.6	107.7

* *темпы роста*

График 5. *Сальдо торгового баланса (фоб-фоб) в поквартальной разбивке по регионам (млн. долларов США)*

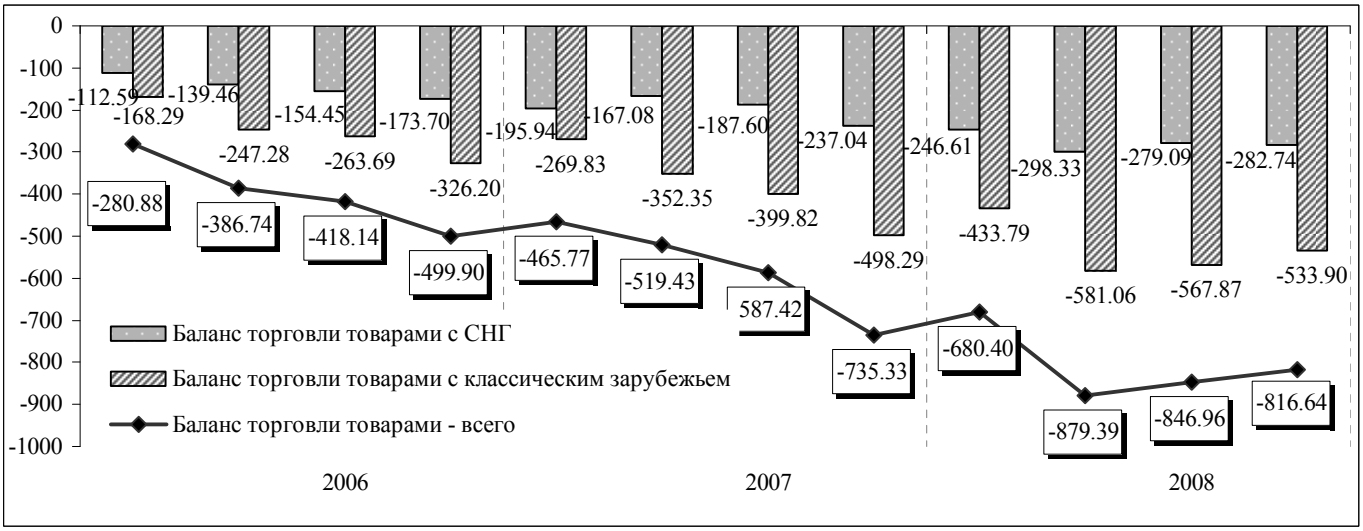

Таблица 5. *Торговое сальдо (фоб-сиф) по странам*

	2006	2007	2008	2008/2007
	млн. долларов США			%
Европейский Союз 27	**-796.15**	**-1,146.01**	**-1,531.11**	**133.6**
Европейский Союз 25, в том числе:	**-450.22**	**-662.30**	**-959.00**	**144.8**
Германия	-144.89	-200.37	-303.14	151.3
Польша	-46.39	-65.64	-83.01	126.5
Италия	-38.84	-61.96	-81.69	131.8
Венгрия	-27.50	-55.70	-67.85	121.8
Франция	-40.11	-40.29	-52.10	129.3
Чехия	-24.58	-37.03	-49.50	133.7
Австрия	-18.17	-15.16	-48.81	3.2 раз
Нидерланды	-15.60	-29.64	-43.79	147.7
Литва	-14.58	-23.11	-38.11	164.9
Бельгия	-22.87	-32.34	-37.99	117.5
Словения	-17.73	-25.22	-30.19	119.7
Словакия	5.29	-13.65	-26.15	191.6
Испания	-5.40	-13.89	-21.87	157.5
Финляндия	-8.23	-14.27	-21.32	149.4
Великобритания	1.71	8.60	10.62	123.5
Европейский Союз 2:	**-345.93**	**-483.71**	**-572.11**	**118.3**
Румыния	-322.46	-453.29	-534.67	118.0
Болгария	-23.47	-30.42	-37.44	123.1
Балканские страны, в том числе**:**	**-80.32**	**-116.95**	**-180.84**	**154.6**
Турция	-77.85	-117.69	-185.62	157.7
СНГ, в том числе:	**-633.45**	**-846.37**	**-1,187.65**	**140.3**
Украина	-434.55	-578.02	-780.67	135.1
Россия	-226.81	-268.09	-342.40	127.7
Беларусь	-0.42	-39.27	-108.82	2.8 раз
Узбекистан	0.68	-10.71	-1.01	9.4
Азербайджан	4.19	8.62	6.78	78.7
Казахстан	18.11	34.22	27.73	81.0
Другие страны, в том числе:	**-131.66**	**-238.46**	**-402.02**	**168.6**
Китай	-66.34	-119.30	-200.19	167.8
США	-6.39	-14.85	-43.77	2.9 раз
Израиль	-6.24	-10.56	-33.61	3.2 раз
Южная Корея	-12.17	-25.97	-25.41	97.8
Объединённые Арабские Эмираты	-5.70	-10.40	-21.81	2.1 раз
Индия	-5.82	-8.11	-13.33	164.4
Сирийская Арабская Республика	3.51	1.09	1.28	117.4
Панама	3.11	-0.64	4.20	-
Судан	1.73	10.85	4.43	40.8
Швейцария	-7.09	-5.85	6.05	-
Всего	**-1,641.58**	**-2,347.79**	**-3,301.62**	**140.6**

Источник: НБС; выборки по импорту (сиф) по принципу страны отгрузки, без учёта челночной торговли

График 6. *Основные страны-партнёры Молдовы в экспорте товаров*

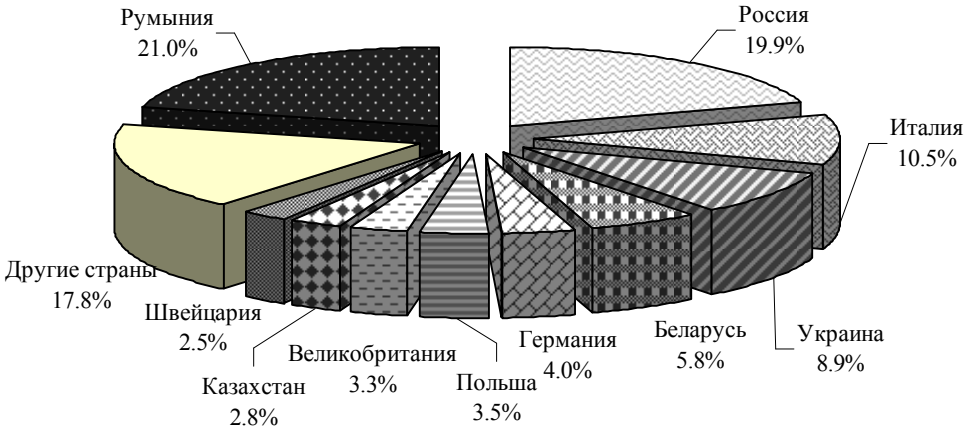

Источник: НБС, без учёта челночной торговли

Таблица 6. *Экспорт товаров по группам стран*

	2006	2007	2008	Структура		2008/ 2007
				2007	2008	
	млн. долларов США			%		%
Европейский Союз 27	**537.66**	**679.27**	**820.18**	**50.6**	**51.3**	**120.7**
Европейский Союз 25, в том числе:	**367.99**	**440.82**	**462.02**	**32.9**	**28.9**	**104.8**
Италия	116.87	140.17	167.07	10.4	10.5	119.2
Германия	51.92	86.28	63.80	6.4	4.0	73.9
Польша	39.22	48.36	56.14	3.6	3.5	116.1
Великобритания	27.34	34.12	52.27	2.5	3.3	153.2
Франция	23.85	24.77	21.37	1.8	1.3	86.3
Венгрия	14.63	5.07	18.48	0.4	1.2	3.6 раз
Нидерланды	9.29	14.40	13.15	1.1	0.8	91.3
Австрия	13.14	30.88	12.47	2.3	0.8	40.4
Бельгия	14.13	11.22	9.65	0.8	0.6	86.0
Греция	5.89	9.64	9.01	0.7	0.6	93.5
Швеция	0.20	0.76	8.75	0.1	0.5	11.5 раз
Литва	8.55	10.17	8.06	0.8	0.5	79.3
Словакия	22.72	8.87	7.62	0.7	0.5	85.9
Чехия	5.59	5.93	5.34	0.4	0.3	90.1
Европейский Союз 2:	**169.67**	**238.45**	**358.16**	**17.8**	**22.4**	**150.2**
Румыния	155.56	211.18	335.82	15.7	21.0	159.0
Болгария	14.11	27.27	22.34	2.0	1.4	81.9
Балканские страны, в том числе**:**	**32.50**	**40.89**	**48.12**	**3.0**	**3.0**	**117.7**
Турция	28.46	32.09	33.44	2.4	2.1	104.2
СНГ, в том числе:	**424.13**	**550.24**	**627.86**	**41.0**	**39.3**	**114.1**
Россия	182.01	232.73	318.40	17.3	19.9	136.8
Украина	128.79	167.86	142.82	12.5	8.9	85.1
Беларусь	73.96	81.97	92.75	6.1	5.8	113.2
Казахстан	24.15	45.54	44.51	3.4	2.8	97.7
Другие страны, в том числе:	**57.32**	**71.34**	**101.11**	**5.3**	**6.3**	**141.7**
Швейцария	14.23	22.58	39.69	1.7	2.5	175.8
США	16.23	15.18	15.10	1.1	0.9	99.5
Бразилия	2.09	1.39	5.92	0.1	0.4	4.3 раз
Судан	1.73	10.85	5.01	0.8	0.3	46.2
Панама	3.55	0.08	4.59		0.3	57.4 раз
Сирийская Арабская Республика	4.32	2.58	3.90	0.2	0.2	151.2
Ирак	1.65	1.57	3.85	0.1	0.2	2.5 раз
Китай	0.37	1.00	2.26	0.1	0.1	2.3 раз
Израиль	1.27	1.39	1.34	0.1	0.1	96.4
Всего	**1051.61**	**1341.74**	**1597.27**	**100.0**	**100.0**	**119.0**

Источник: НБС, без учёта челночной торговли

Таблица 7. *Экспорт товаров по основным товарным группам*

	2006	2007	2008	Структура 2008	2008/ 2007
	млн. долларов США			%	
I. Живые животные; продукты животного происхождения	16.23	13.58	10.14	0.6	74.7
II. Продукты растительного происхождения	136.49	162.87	210.08	13.2	129.0
III. Жиры и масла животного или растительного происхождения	34.86	55.26	62.89	3.9	113.8
IV. Готовые пищевые продукты, алкогольные и безалкогольные напитки, уксус, табак	276.35	275.97	312.24	19.5	113.1
V. Минеральные продукты	27.43	57.12	63.46	4.0	111.1
VI. Продукция химической и связанных с ней отраслей промышленности	20.81	27.16	33.95	2.1	125.0
VII. Пластмассы, каучук, резина и изделия из них	15.99	33.08	38.19	2.4	115.4
VIII. Необработанные шкуры, выделанная кожа, натуральный мех и изделия из них	23.65	29.07	33.33	2.1	114.7
IX. Древесина и изделия из неё (за исключением мебели)	3.98	4.32	5.39	0.3	124.8
X. Масса из древесины или из других волокнистых целлюлозных материалов, бумага, картон	18.40	27.34	16.72	1.0	61.2
XI. Текстильные материалы и изделия	228.27	276.28	314.00	19.7	113.7
XII. Обувь, головные уборы, зонты	30.95	40.25	48.00	3.0	119.3
XIII. Изделия из камня, гипса, асбеста, слюды, керамические изделия, стекло	32.58	51.28	52.51	3.3	102.4
XIV. Жемчуг, драгоценные или полудрагоценные камни, драгоценные металлы и изделия из них, бижутерия, монеты	0.14	0.05	0.22	0.0	4.4 раз
XV. Недрагоценные металлы и изделия из них	75.84	110.50	119.12	7.5	107.8
XVI. Машины, оборудование и механизмы, электротехническое оборудование и их части	53.13	90.70	171.06	10.7	188.6
XVII. Средства транспорта, устройства и оборудование	16.29	18.72	16.07	1.0	85.8
XVIII. Инструменты и аппараты, их части и принадлежности	12.49	23.44	28.88	1.8	123.2
Прочие	27.73	44.75	61.02	3.8	136.4
Всего	**1051.61**	**1341.74**	**1597.27**	**100.0**	**119.0**

Источник: НБС; без учёта челночной торговли

Таблица 8. *Экспорт алкогольных напитков*

	2005	2006	2007	2008	Структура 2005	Структура 2006	Структура 2007	Структура 2008	2008/ 2007	Влияние страны на рост (+) / снижение(-) экспорта алк. напитков
	млн. долларов США				%					*процентные пункты*
Всего	**314.26**	**186.51**	**134.20**	**193.24**	**100.0**	**100.0**	**100.0**	**100.0**	**144.0**	
Россия	234.94	58.78	3.74	58.89	74.8	31.5	2.8	30.5	15.7 раз	41.1
Беларусь	36.56	37.00	34.10	46.74	11.6	19.8	25.4	24.2	137.1	9.4
Украина	18.38	37.27	52.09	43.84	5.8	20.0	38.8	22.7	84.2	-6.1
Польша	2.39	4.09	5.92	9.53	0.8	2.2	4.4	4.9	161.0	2.7
Казахстан	7.46	9.69	17.72	9.19	2.4	5.2	13.2	4.8	51.9	-6.4
Румыния	1.59	24.29	4.67	5.56	0.5	13.0	3.5	2.9	119.1	0.7
Чехия	1.26	1.45	2.27	3.02	0.4	0.8	1.7	1.6	133.0	0.6
Азербайджан	1.02	0.67	1.74	2.54	0.3	0.4	1.3	1.3	146.0	0.6
Грузия	1.76	1.48	0.56	2.24	0.6	0.8	0.4	1.2	4.0 раз	1.3
Германия	1.38	1.81	1.91	1.78	0.4	1.0	1.4	0.9	93.2	-0.1
США	0.79	1.21	1.22	1.55	0.3	0.6	0.9	0.8	127.0	0.2
Другие страны	6.73	8.77	8.26	8.42	2.1	4.7	6.2	4.4	101.9	0.1

Источник: *НБС*

Таблица 9. *Экспорт товаров после переработки*

	2007			2008			Изменение доли страны в структуре экспорта после переработки	2008 / 2007	Влияние страны на рост (+) / снижение (-) экспорта товаров после переработки
	Экспорт товаров			Экспорт товаров					
	всего	после переработки	доля в экспорте товаров	всего	после переработки	доля в экспорте товаров			
	млн. долларов США		%	*млн. долларов США*		%	*процентные пункты*	%	*процентные пункты*
Румыния	211.18	77.97	36.9	335.82	179.66	53.5	16.6	2.3 раз	29.5
Италия	140.17	125.73	89.7	167.07	151.78	90.8	1.1	120.7	7.6
Великобритания	34.12	28.87	84.6	52.27	33.80	64.7	-19.9	117.1	1.4
Германия	86.28	30.92	35.8	63.80	28.91	45.3	9.5	93.5	-0.6
Турция	32.09	22.42	69.9	33.44	23.47	70.2	0.3	104.7	0.3
Польша	48.36	13.01	26.9	56.14	11.77	21.0	-5.9	90.5	-0.4
Франция	24.77	9.72	39.2	21.37	6.88	32.2	-7.0	70.8	-0.8
Бельгия	11.22	8.98	80.0	9.65	5.61	58.1	-21.9	62.5	-1.0
Нидерланды	14.40	7.64	53.1	13.15	3.79	28.8	-24.2	49.6	-1.1
Словакия	8.87	4.83	54.5	7.62	3.77	49.5	-5.0	78.1	-0.3
США	15.18	5.31	35.0	15.10	2.75	18.2	-16.8	51.8	-0.7
Другие страны	715.10	9.37	1.3	821.84	11.88	1.4	0.1	126.8	0.7
Всего	**1,341.74**	**344.77**	**25.7**	**1,597.27**	**464.07**	**29.1**	**3.4**	**134.6**	**34.6**

Источник: *НБС*

График 7. *Основные страны-партнёры Молдовы в импорте товаров*

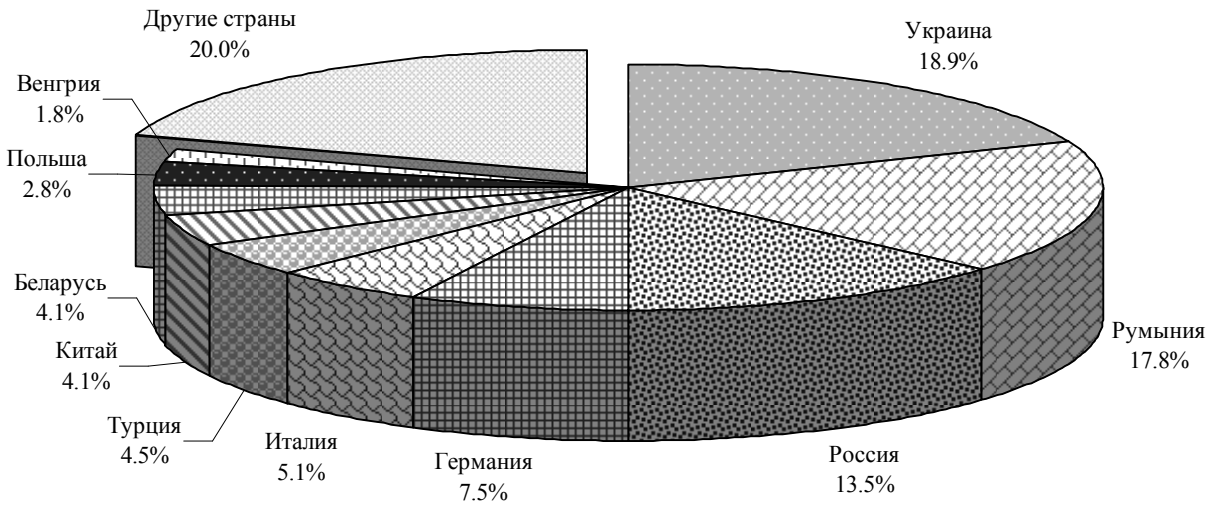

Источник: НБС; выборки по импорту (сиф) по принципу страны отгрузки, без учёта челночной торговли

Таблица 10. *Импорт товаров (сиф) по группам стран*

	2006	2007	2008	Структура 2007	Структура 2008	2008/ 2007
	млн. долларов США			%		%
Европейский Союз 27	**1,333.81**	**1,825.28**	**2,351.29**	**49.5**	**48.0**	**128.8**
Европейский Союз 25, в том числе:	**818.21**	**1,103.12**	**1,421.02**	**29.9**	**29.0**	**128.8**
Германия	196.81	286.65	366.94	7.8	7.5	128.0
Италия	155.71	202.13	248.76	5.5	5.1	123.1
Польша	85.61	114.00	139.15	3.1	2.8	122.1
Венгрия	42.13	60.77	86.33	1.6	1.8	142.1
Франция	63.96	65.06	73.47	1.8	1.5	112.9
Австрия	31.31	46.04	61.28	1.2	1.3	133.1
Нидерланды	24.89	44.04	56.94	1.2	1.2	129.3
Чехия	30.17	42.96	54.84	1.2	1.1	127.7
Бельгия	37.00	43.56	47.64	1.2	1.0	109.4
Европейский Союз 2:	**515.60**	**722.16**	**930.27**	**19.6**	**19.0**	**128.8**
Румыния	478.02	664.47	870.49	18.0	17.8	131.0
Болгария	37.58	57.69	59.78	1.6	1.2	103.6
Балканские страны, в том числе:	**112.82**	**157.84**	**228.96**	**4.3**	**4.7**	**145.1**
Турция	106.31	149.78	219.06	4.1	4.5	146.3
СНГ, в том числе	**1,057.58**	**1,396.61**	**1,815.51**	**37.9**	**37.1**	**130.0**
Украина	563.34	745.88	923.49	20.2	18.9	123.8
Россия	408.82	500.82	660.80	13.6	13.5	131.9
Беларусь	74.38	121.24	201.57	3.3	4.1	166.3
Другие страны, в том числе:	**188.98**	**309.80**	**503.13**	**8.4**	**10.3**	**162.4**
Китай	66.71	120.30	202.45	3.3	4.1	168.3
США	22.62	30.03	58.87	0.8	1.2	196.0
Израиль	7.51	11.95	34.95	0.3	0.7	2.9 раз
Швейцария	21.32	28.43	33.64	0.8	0.7	118.3
Южная Корея	12.21	26.01	25.44	0.7	0.5	97.8
Объединённые Арабские Эмираты	5.71	11.77	21.81	0.3	0.4	185.3
Бразилия	9.00	7.57	16.77	0.2	0.3	2.2 раз
Индия	7.08	10.67	14.39	0.3	0.3	134.9
Вьетнам	3.90	6.98	11.13	0.2	0.2	159.5
Всего	**2,693.19**	**3,689.53**	**4,898.89**	**100.0**	**100.0**	**132.8**

Источник: НБС; выборки по импорту по принципу страны отгрузки, без учёта челночной торговли

Таблица 11. *Импорт товаров (сиф) по основным группам товаров*

	2006	2007	2008	Структура 2008	2008/ 2007
	млн. долларов США			%	
I. Живые животные; продукты животного происхождения	51.92	61.67	100.34	2.0	162.7
II. Продукты растительного происхождения	72.76	150.37	166.71	3.4	110.9
III. Жиры и масла животного или растительного происхождения	11.12	16.02	20.87	0.4	130.3
IV. Готовые пищевые продукты, алкогольные и безалкогольные напитки, уксус, табак	179.80	237.85	343.42	7.0	144.4
V. Минеральные продукты	663.73	788.42	1,126.02	23.0	142.8
VI. Продукция химической и связанных с ней отраслей промышленности	223.26	317.68	416.76	8.5	131.2
VII. Пластмассы, каучук, резина и изделия из них	168.54	224.92	276.80	5.7	123.1
VIII. Необработанные шкуры, выделанная кожа, натуральный мех и изделия из них	22.80	27.50	33.18	0.7	120.7
IX. Древесина и изделия из неё (за исключением мебели)	52.08	67.66	89.32	1.8	132.0
X. Масса из древесины или из других волокнистых целлюлозных материалов, бумага, картон	75.52	101.42	117.21	2.4	115.6
XI. Текстильные материалы и изделия	206.54	249.60	285.43	5.8	114.4
XII. Обувь, головные уборы, зонты	17.89	21.38	30.89	0.6	144.5
XIII. Изделия из камня, гипса, асбеста, слюды, керамические изделия, стекло	79.93	102.16	138.70	2.8	135.8
XIV. Жемчуг, драгоценные или полудрагоценные камни, драгоценные металлы и изделия из них, бижутерия, монеты	6.40	8.83	10.87	0.2	123.1
XV. Недрагоценные металлы и изделия из них	219.42	336.70	372.58	7.6	110.7
XVI. Машины, оборудование и механизмы, электротехническое оборудование и их части	379.80	544.64	765.53	15.6	140.6
XVII. Средства транспорта, устройства и оборудование	162.39	286.09	390.65	8.0	136.5
XVIII. Инструменты и аппараты, их части и принадлежности	33.49	51.80	74.63	1.5	144.1
Прочие	65.80	94.82	138.98	2.8	146.6
Всего	**2693.19**	**3689.53**	**4898.89**	**100.0**	**132.8**

Источник: *НБС; выборки по импорту по принципу страны отгрузки, без учёта челночной торговли*

Таблица 12. *Импорт (фоб) топливных товаров)*

		2006	2007	2008	Структура 2008	2008/ 2007
					%	
Топливные товары – всего (млн.долл.США)		**544.89**	**644.70**	**903.26**	**100.0**	**140.1**
Из СНГ	(млн. долл. США)	**335.93**	**407.31**	**546.79**	**60.5**	**134.2**
Уголь	(млн. долл. США)	12.05	15.83	19.28	2.1	121.8
	(тыс. т)	*170.47*	*179.71*	*148.50*		*82.6*
Газ природный	(млн. долл. США)	170.20	203.13	256.50	28.4	126.3
	(млн. м^3)	*1,418.16*	*1,305.41*	*1,226.90*		*94.0*
Нефтепродукты	(млн. долл. США)	153.68	188.35	271.01	30.0	143.9
Мазут	(млн. долл. США)	4.56	1.62	6.35	0.7	3.9 раз
	(тыс. т)	*16.53*	*5.48*	*14.00*		*2.6 раз*
Дизельное топливо	(млн. долл. США)	91.71	118.32	178.85	19.8	151.2
	(тыс. т)	*154.90*	*186.09*	*188.04*		*101.0*
Бензин	(млн. долл. США)	13.49	19.64	18.69	2.1	95.2
	(тыс. т))	*21.36*	*30.40*	*21.70*		*71.4*
Прочие	млн. долл. США)	43.92	48.77	67.12	7.4	137.6
Из стран дальнего зарубежья (млн. долл.)		**208.96**	**237.39**	**356.47**	**39.5**	**150.2**
Уголь	(млн. долл. США)	0.10		13.12	1.5	–
	(тыс. т)	*1.63*		*57.31*		–
Мазут	(млн. долл. США)	0.19	1.30	0.60	0.1	46.2
	(тыс. т)	*0.39*	*2.36*	*0.77*		*32.6*
Дизельное топливо	(млн. долл. США)	92.83	100.18	160.70	17.8	160.4
	(тыс. т)	*152.99*	*144.94*	*163.27*		*112.6*
Бензин	(млн. долл. США)	107.00	125.32	167.09	18.5	133.3
	(тыс. т))	*171.83*	*177.12*	*189.78*		*107.1*
Прочие	(млн. долл. США)	8.84	10.59	14.96	1.7	141.3

График 8. *Распределение по странам физического объёма топливных товаров, импортированных в 2008 году*

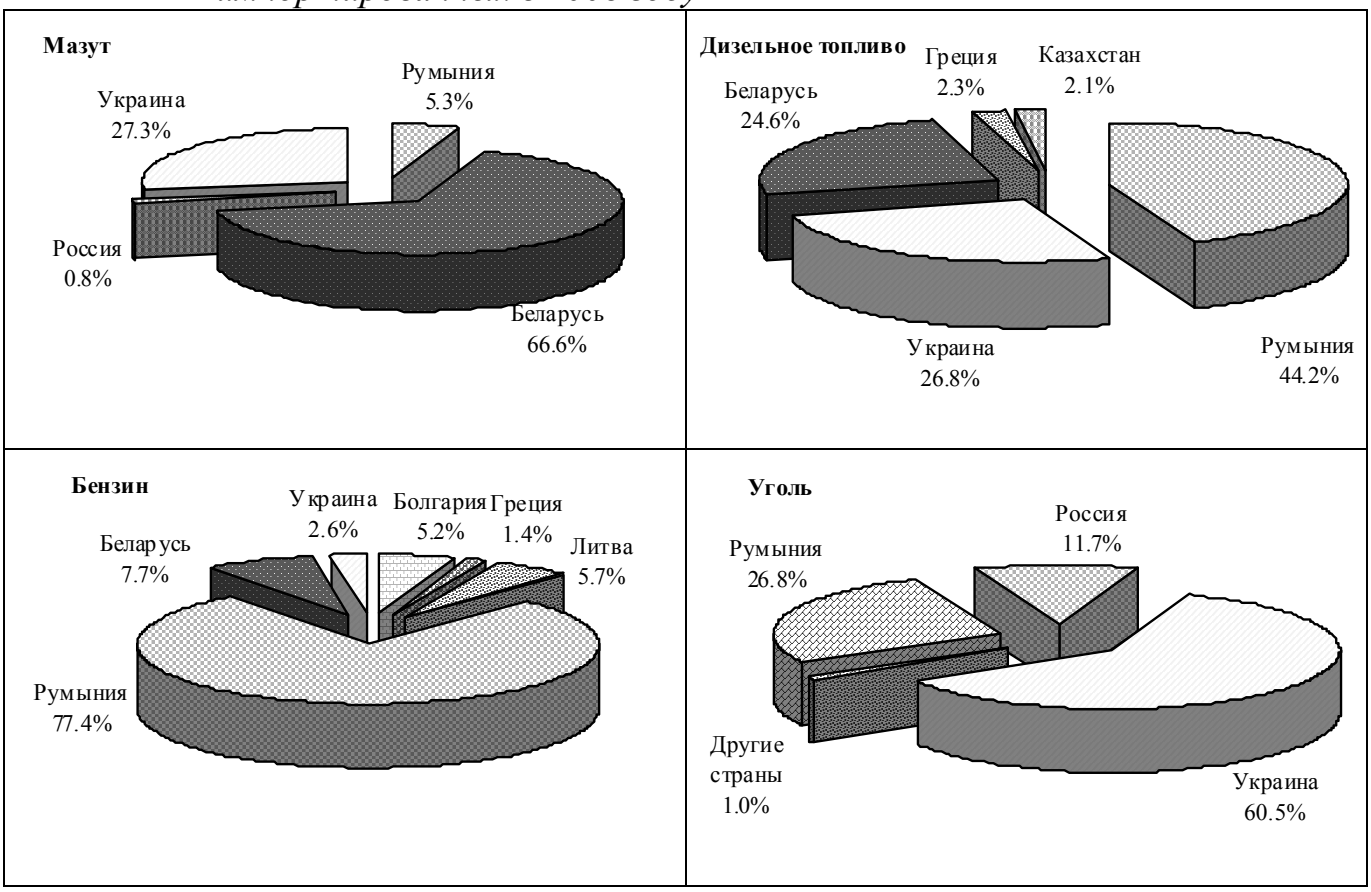

Таблица 13. *Импорт (фоб) электроэнергии (из Украины)*

	2006	2007	2008	2008 / 2007 (%)
млн. квт-час	2,881.54	2,931.37	2,958.03	100.9
млн. долларов США	73.14	87.33	137.96	158.0

График 9. *Внешняя торговля услугами*

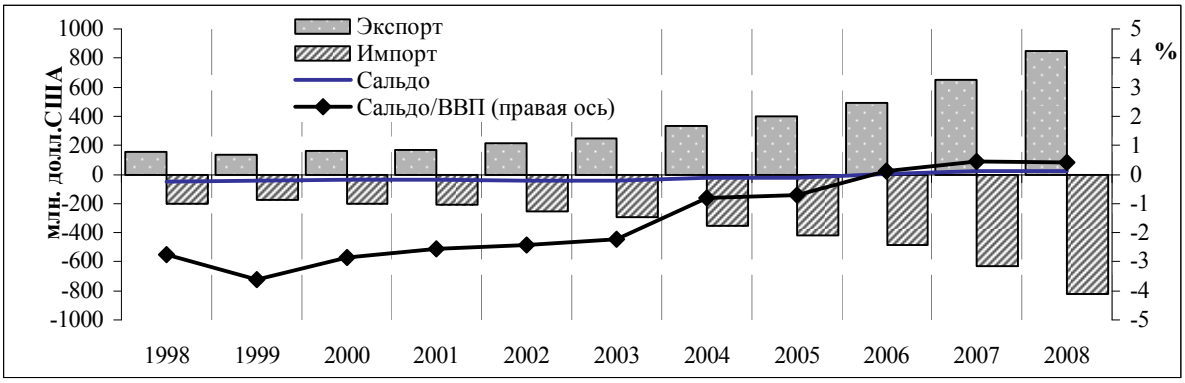

Таблица 14. *Международные услуги*

	2006	2007	2008	2008 / 2007
	млн. долларов США			%
Сальдо счёта услуг	**4.20**	**20.01**	**25.85**	**129.2**
Экспорт	488.55	649.72	849.80	130.8
Импорт	-484.35	-629.71	-823.95	130.8
Транспортные услуги	52.18	47.18	55.80	118.3
Экспорт	223.75	292.06	380.40	130.2
Импорт	-171.57	-244.88	-324.60	132.6
Поездки	-75.61	-48.80	-71.34	146.2
Экспорт	111.75	164.24	202.40	123.2
Импорт	-187.36	-213.04	-273.74	128.5
Услуги связи	42.19	48.12	67.19	139.6
Экспорт	71.19	85.67	114.56	133.7
Импорт	-29.00	-37.55	-47.37	126.2
Другие виды услуг	-14.56	-26.49	-25.80	97.4
Экспорт	81.86	107.75	152.44	141.5
Импорт	-96.42	-134.24	-178.24	132.8

График 10. *Доходы*

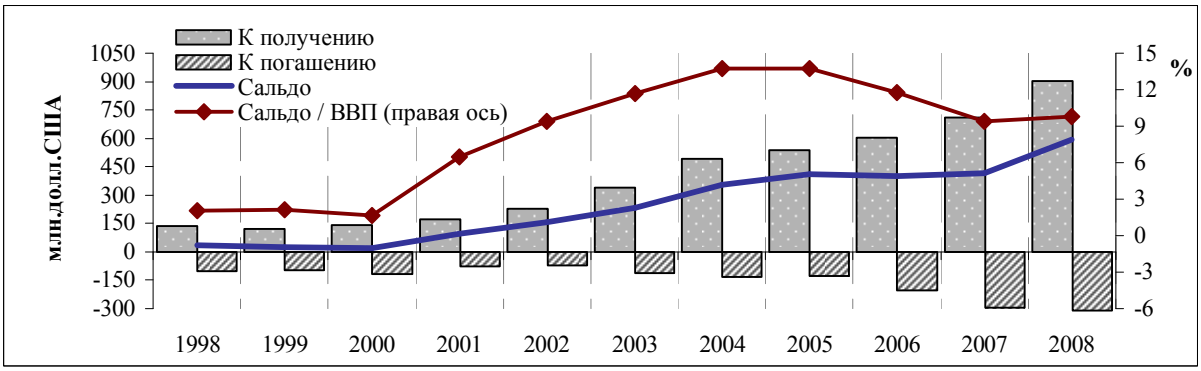

График 11. *Текущие трансферты*

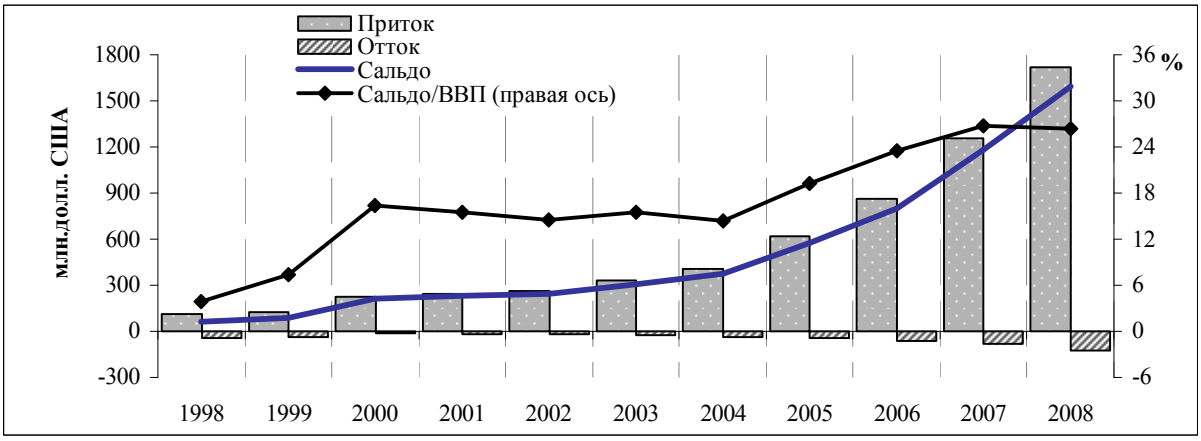

Таблица 15. *Текущие трансферты - составляющие*

	2006	2007	2008	2008 / 2007
	млн. долларов США			%
Текущие трансферты	**799.68**	**1178.53**	**1594.29**	**135.3**
Кредит	859.63	1258.80	1721.06	136.7
Дебет	-59.95	-80.27	-126.77	157.9
Гранты и техническая помощь	146.14	209.60	271.69	129.6
Кредит	147.61	209.94	272.96	130.0
Дебет	-1.47	-0.34	-1.27	3.7 раз
Обучение и стажировки	15.67	18.20	18.95	104.1
Кредит	16.43	19.00	19.23	101.2
Дебет	-0.76	-0.80	-0.28	35.0
Гуманитарная помощь	10.50	7.88	59.37	7.5 раз
Кредит	10.50	7.93	59.41	7.5 раз
Дебет		-0.05	-0.04	80.0
Взносы в международные организации	-5.85	-3.90	-5.82	149.2
Кредит	0.05	0.06	0.09	150.0
Дебет	-5.90	-3.96	-5.91	149.2
Персональные денежные переводы	596.36	826.47	1032.75	125.0
Кредит	602.82	842.26	1046.02	124.2
Дебет	-6.46	-15.79	-13.27	84.0
Прочие	36.86	120.28	217.35	180.7
Кредит	82.22	179.61	323.35	180.0
Дебет	-45.36	-59.33	-106.00	178.7

График 11. *Счёт операций с капиталом и финансовыми инструментами (млн. долл. США)*

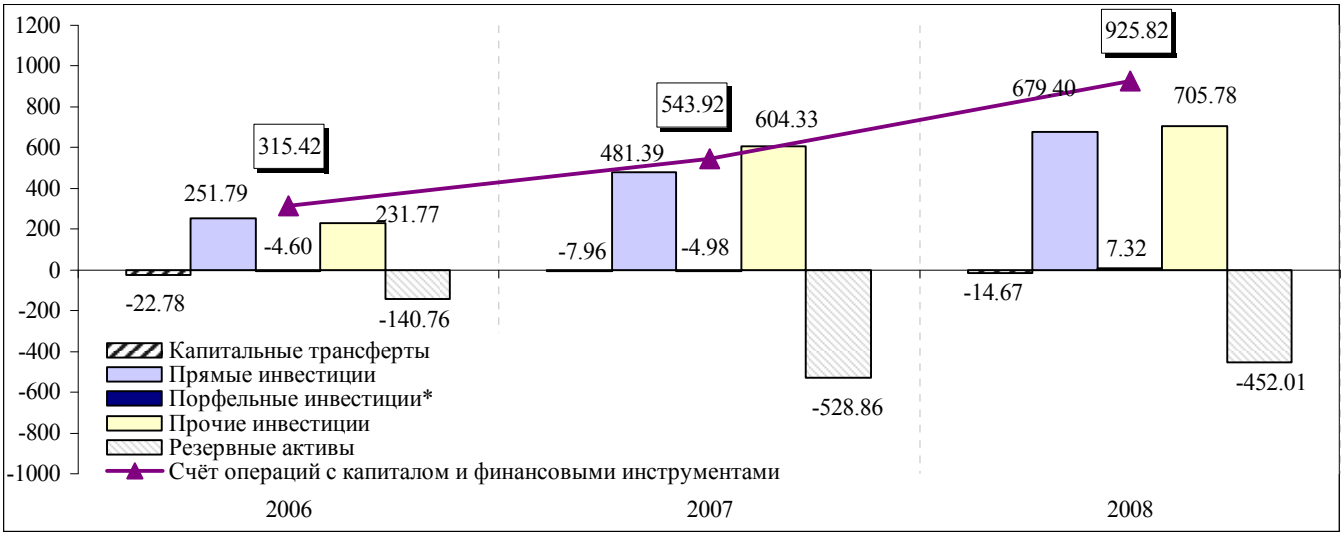

** финансовые производные включительно*

Таблица 16. *Чистые потоки внешних активов и обязательств (млн. долларов США)*

	2006	2007	2008
Финансовый счёт	**338.20**	**551.88**	**940.49**
Внешние активы	**-189.71**	**-500.16**	**-458.81**
Прямые инвестиции	0.74	-12.03	-33.36
Портфельные инвестиции	-0.21	-0.07	-0.04
Финансовые производные	-0.12	-0.52	-0.06
Прочие инвестиции	-49.36	41.32	26.66
торговые кредиты	17.42	-7.61	52.11
наличные деньги и депозиты	-66.78	48.93	-25.45
Резервные активы	-140.76	-528.86	-452.01
Внешние обязательства	**527.91**	**1052.04**	**1399.30**
Прямые инвестиции	251.05	493.42	712.76
Портфельные инвестиции	-4.58	-4.44	6.42
Финансовые производные	0.31	0.05	1.00
Прочие инвестиции	281.13	563.01	679.12
торговые кредиты	44.89	107.08	136.86
ссуды и займы	191.68	334.12	421.93
наличные деньги и депозиты	53.32	60.56	53.12
прочие обязательства	-8.76	61.25	67.21

Таблица 17. *Прямые инвестиции (млн. долларов США)*

	2006			2007			2008		
	приток	отток	приток	отток	приток	отток	приток	отток	приток
Прямые инвестиции	**384.87**	**133.08**	**251.79**	**574.61**	**93.22**	**481.39**	**867.76**	**188.36**	**679.40**
За границу	**8.51**	**7.77**	**0.74**	**5.51**	**17.54**	**-12.03**	**19.02**	**52.38**	**-33.36**
В национальную экономику, в т.ч.:	**376.36**	**125.31**	**251.05**	**569.10**	**75.68**	**493.42**	**848.74**	**135.98**	**712.76**
в акционерный капитал	129.12	10.10	119.02	251.67	22.41	229.26	475.22	40.22	435.00
банки	33.18		33.18	39.98		39.98	30.06		30.06
другие секторы	95.94	10.10	85.84	211.69	22.41	189.28	445.16	40.22	404.94
реинвестирование доходов	41.59		41.59	112.81		112.81	99.48		99.48
банки	7.09		7.09	27.57		27.57	22.68		22.68
другие секторы	34.50		34.50	85.24		85.24	76.80		76.80
прочий капитал (другие секторы)	205.65	115.21	90.44	204.62	53.27	151.35	274.04	95.76	178.28
Структура прямых инвестиций по секторам (%)	**100.0**	**100.0**	**100.0**	**100.0**	**100.0**	**100.0**	**100.0**	**100.0**	**100.0**
банки	10.7		16.0	11.9		13.7	6.2		7.4
другие секторы	89.3	100.0	84.0	88.1	100.0	86.3	93.8	100.0	92.6

График 13. *Прямые иностранные инвестиции в национальную экономику (млн.долларов США)*

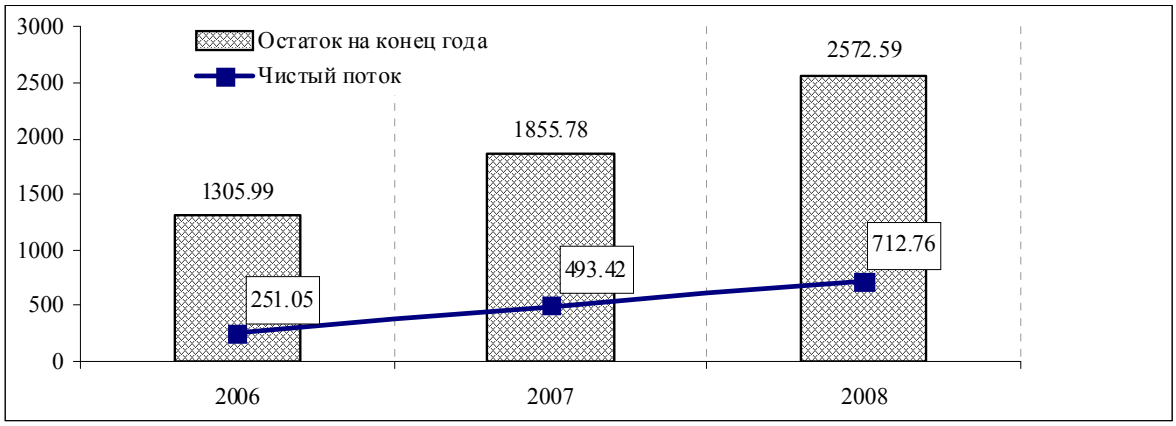

График 14. *Иностранные прямые инвестиции – участие в капитале по странам – по состоянию на 31 декабря 2008 года*

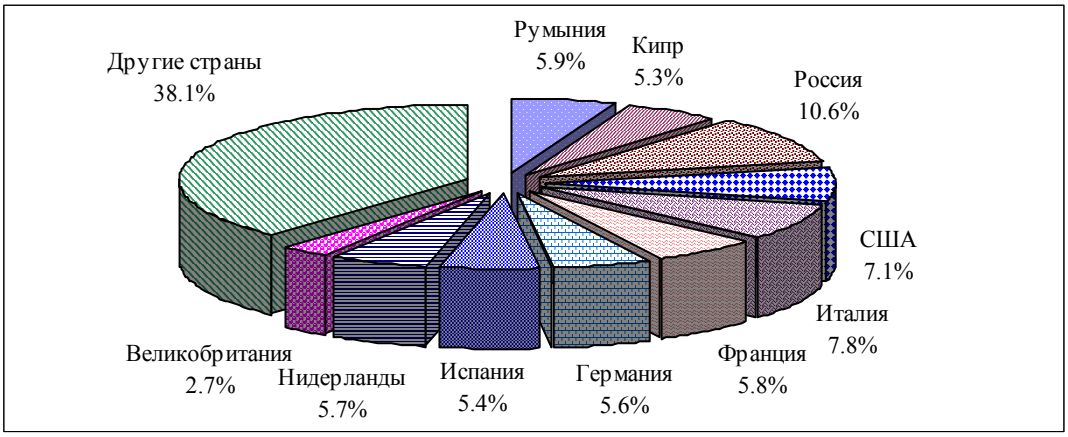

Таблица 18. *Портфельные инвестиции (млн. долларов США)*

	2006	2007	2008
Портфельные инвестиции	**-4.79**	**-4.51**	**6.38**
Активы	**-0.21**	**-0.07**	**-0.04**
Участие в капитале	-0.21	-0.07	-0.03
Другие секторы	-0.21	-0.07	-0.03
Долговые ценные бумаги			-0.01
Банки			-0.01
Обязательства	**-4.58**	**-4.44**	**6.42**
Участие в капитале	1.78	1.72	11.36
Банки	1.66	1.47	10.98
акции, проданные нерезидентам	1.73	1.65	12.38
акции, выкупленные у нерезидентов	-0.07	-0.18	-1.40
Другие секторы	0.12	0.25	0.38
акции, проданные нерезидентам	0.25	0.79	0.66
акции, выкупленные у нерезидентов	-0.13	-0.54	-0.28
Долговые ценные бумаги – облигации и другие	-6.36	-6.35	-6.36
Сектор государственного управления	-6.36	-6.35	-6.36
Инструменты денежного рынка		0.19	1.42
Сектор государственного управления		0.19	1.42
казначейские обязательства, проданные нерезидентам		0.19	4.56
казначейские обязательства, выкупленные у нерезидентов			-3.14

График 15. *Прочие инвестиции – активы (млн. долларов США)*

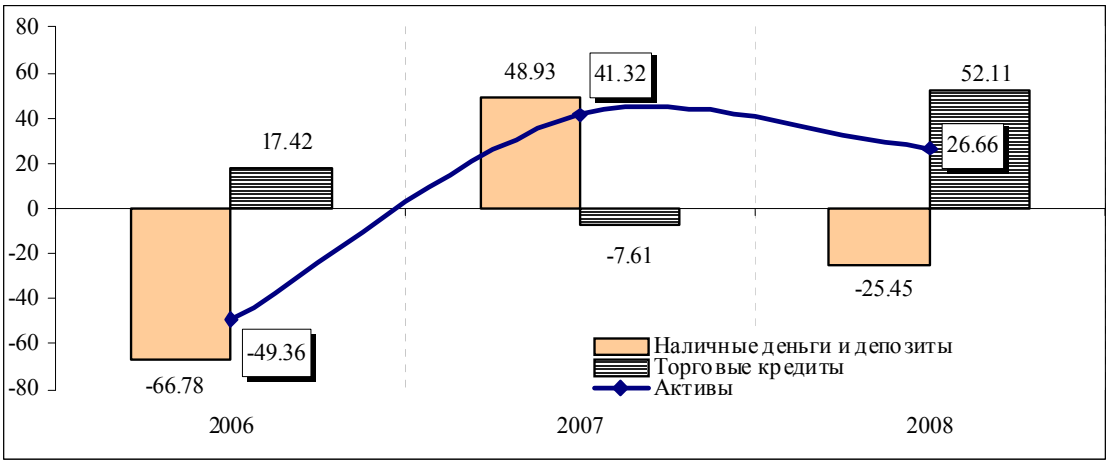

График 16. *Прочие инвестиции - обязательства* (млн. долларов США)*

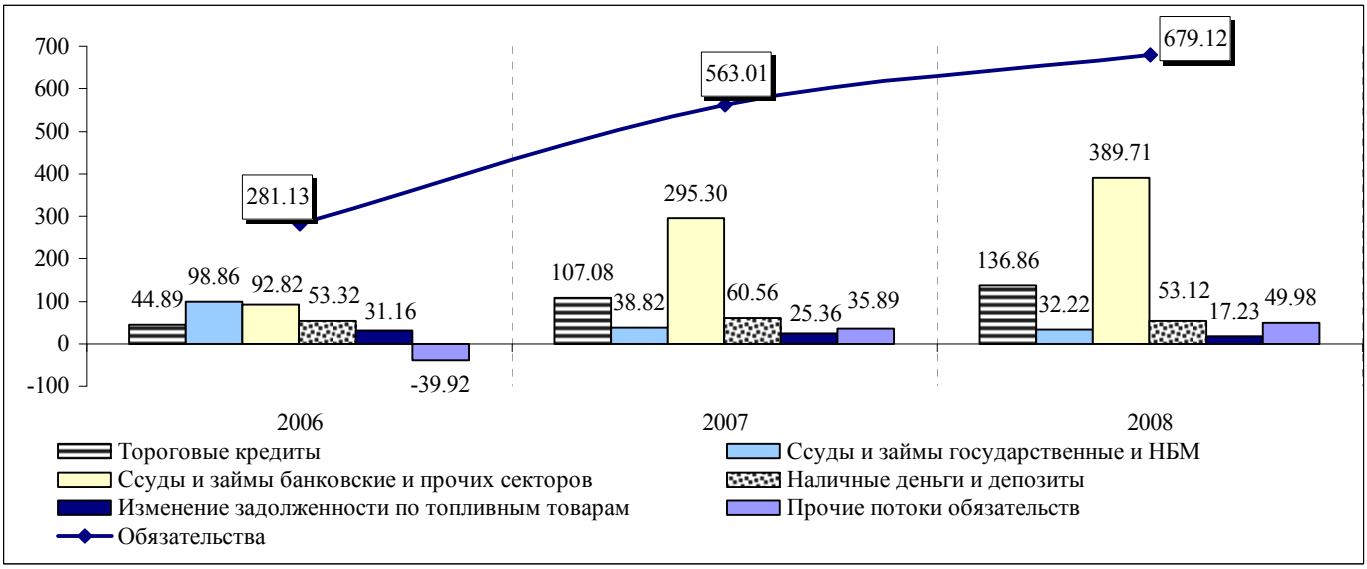

**реструктуризация кредитов включительно*

Таблица 19. *Внешние ссуды и займы (млн. долларов США)*

	2006		2007		2008	
	привлечение	погашение	привлечение	погашение	привлечение	погашение
Органы денежно-кредитного регулирования (из МВФ)	65.15	24.10	33.27	22.05	37.56	25.43
Сектор государственного управления	118.84	61.03	79.28	51.68	74.82	54.73
включая реструктуризацию	87.71	14.44	31.94	21.18	31.52	21.74
Банки	24.20	16.99	161.43	39.23	243.70	68.99
долгосрочные	24.20	16.99	142.98	39.23	210.95	64.48
краткосрочные			18.45		32.75	4.51
Другие секторы	171.84	86.23	305.02	131.92	526.30	311.30
долгосрочные	159.20	80.77	295.52	124.55	482.12	282.87
краткосрочные	12.64	5.46	9.50	7.37	44.18	28.43
Всего	**380.03**	**188.35**	**579.00**	**244.88**	**882.38**	**460.45**
***Всего,** без реструктуризации*	292.32	173.91	547.06	223.70	850.86	438.71

Таблица 20. *Прочие обязательства (млн. долларов США)*

	2006	2007	2008
Прочие обязательства	**-8.76**	**61.25**	**67.21**
Сектор государственного управления	**-60.90**	**-0.13**	
накопление задолженности по основному долгу	19.35	21.18	21.74
накопление задолженности по процентам	6.74	10.76	9.78
погашение задолженности по основному долгу	-0.05	-0.09	
погашение задолженности по процентам		-0.04	
реструктуризация задолженности	-86.94	-31.94	-31.52
Другие секторы	**52.14**	**51.08**	**77.51**
накопление задолженности по основному долгу	52.00	63.02	93.47
накопление задолженности по процентам	2.95	5.75	9.46
погашение задолженности по основному долгу	-2.81	-17.63	-25.42
погашение задолженности по процентам		-0.06	
Банки		**10.30**	**-10.30**

График 17. *Резервные активы Республики Молдова*

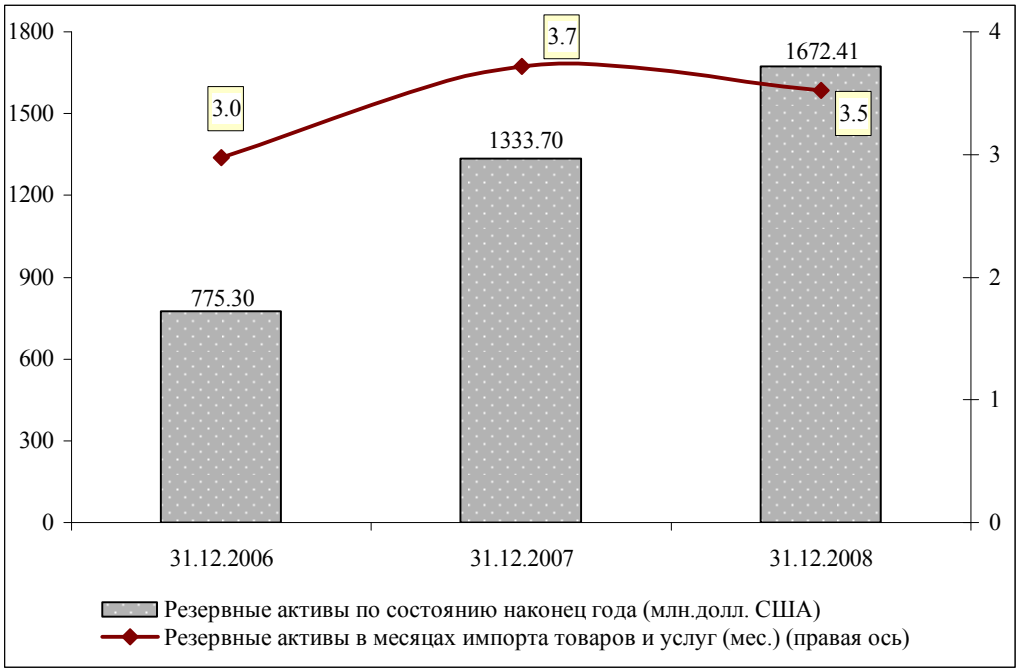

Таблица 21. *Платёжный баланс в аналитическом представлении (млн. долларов США)*

	2006	2007	2008 пр.
Счёт текущих операций	**-384.41**	**-747.36**	**-1071.26**
Товары	-1585.66	-2307.95	-3223.39
Услуги	4.20	20.01	25.85
Доходы	402.06	414.27	593.90
Текущие трансферты	794.99	1126.31	1532.38
Счёт операций с капиталом и финансовыми инструментами	**336.63**	**968.39**	**1246.84**
Капитальные трансферты	-22.78	-7.96	-14.67
Прямые инвестиции, в том числе:	251.79	481.39	679.40
в национальную экономику	*251.05*	*493.42*	*712.76*
Портфельные инвестиции	-4.79	-4.51	6.38
Активы *	-0.21	-0.07	-0.04
Обязательства	-4.58	-4.44	6.42
Финансовые производные	0.19	-0.47	0.94
Прочие инвестиции	112.22	499.94	574.79
Активы*	-49.36	41.32	26.66
Обязательства	161.58	458.62	548.13
Ссуды и займы	63.37	280.68	368.45
сектор государственного управления	*-29.90*	*-14.62*	*-21.26*
банки	*7.21*	*122.20*	*174.71*
другие секторы	*86.06*	*173.10*	*215.00*
Прочие обязательства	98.21	177.94	179.68
Ошибки и пропуски	**64.30**	**151.22**	**83.52**
ИТОГОВОЕ САЛЬДО	**16.52**	**372.25**	**259.10**
Финансирование	**-16.52**	**-372.25**	**-259.10**
Кредиты МВФ (чистые)	41.05	11.22	12.13
Резервные активы *	-140.76	-528.86	-452.01
Исключительное финансирование	83.19	145.39	180.78
Трансферты (гранты, полученные от иностранных правительств)	4.69	52.22	61.92
Прочие инвестиции - обязательства	78.95	93.17	118.86
государственные займы на покрытие дефицита платёжного баланса		*10.28*	*9.83*
реструктуризация кредитов	*87.71*	*31.94*	*31.52*
просроченная задолженность (чистая), включая реструктуризацию	*-8.76*	*50.95*	*77.51*
Досрочное погашение, реструктуризация платежей будущих периодов	-0.45		

** (-) – рост; (+) – снижение*