Published on (http://www.bnm.md)



23.05.2024

# Индекс цен на жилую недвижимость (RPPI), первый квартал 2024

По состоянию на конец 1-го квартала 2024 года, цена предложения на жилую недвижимость в мун. Кишинэу зафиксировала ускоренный рост по сравнению с предыдущим кварталом. Показатель RPPI за отчётный период составил 156,3 процента, что на 9,8 процента больше значения за 4-й квартал 2023 года, и на 9,4 процента больше значения за 1-й квартал 2023 года.

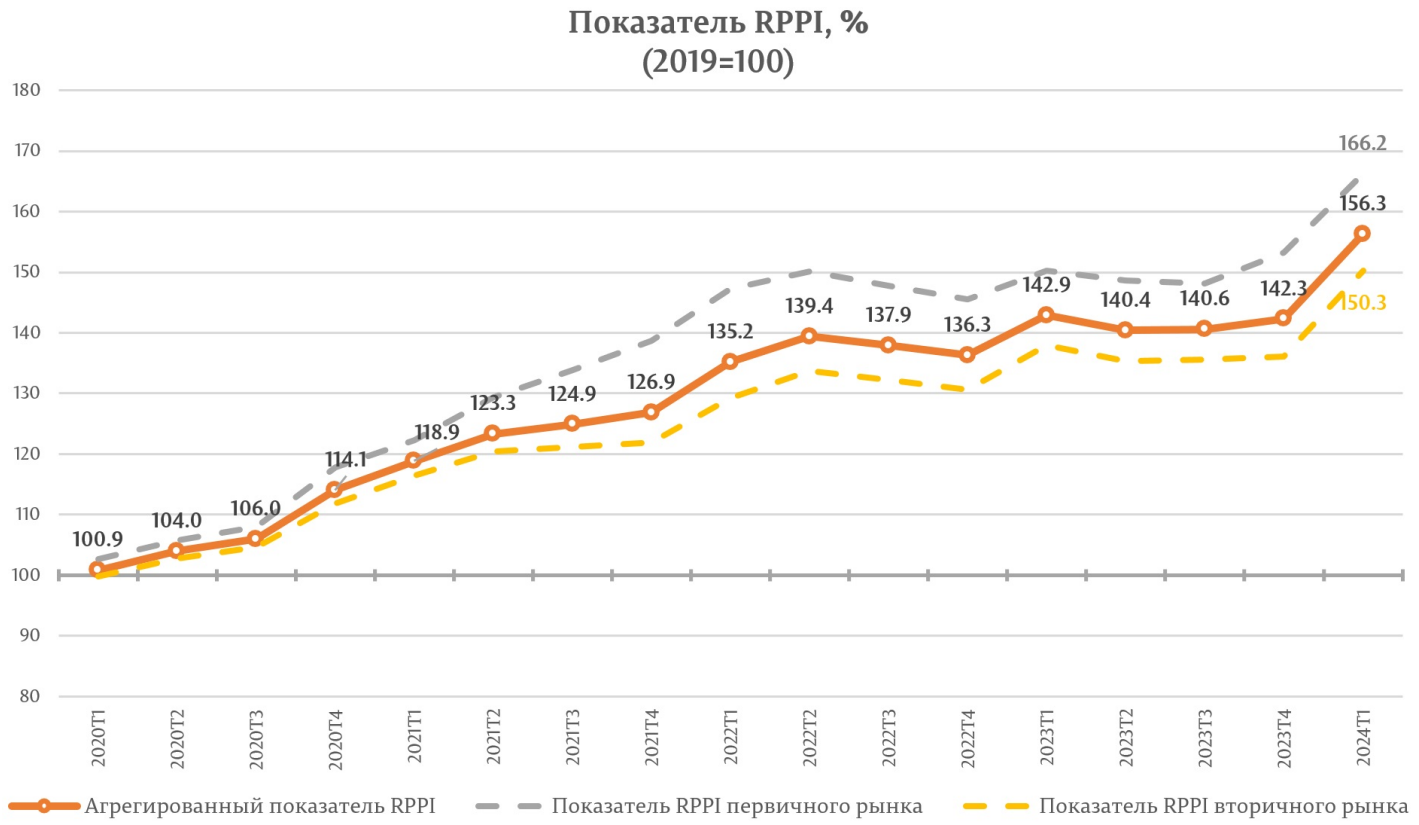


[1]

Показатель RPPI, соответствующий ценам на первичном рынке жилой недвижимости, составил 166,2 процента, что больше на 8,5 процента значения за 4-й квартал 2023 года, но больше на 10,7 процента значения за 1-й квартал 2023 года.

Показатель RPPI, соответствующий ценам на вторичном рынке жилой недвижимости, составил 150,3 процента, что на 10,4 процента больше значения за 4-й квартал 2023 года, и на 8,9 процента больше значения за 1-й квартал 2023 года.

- Индекс цен на жилую недвижимость - метаданные [2]
- Индекс цен на жилую недвижимость - техническая нота [3]

Tags

Индекс цен на жилую недвижимость [4]

RPPI [5]

---

Source URL:
http://www.bnm.md/en/node/66993

Related links:

[1] http://www.bnm.md/files/index ru_1.png [2] http://www.bnm.md/files/RPPI metadate RU.pdf [3] http://www.bnm.md/files/IRPPI nota tehnica RU.pdf [4] http://www.bnm.md/en/search?hashtags[0]=Индекс цен на жилую недвижимость [5] http://www.bnm.md/en/search?hashtags[0]=RPPI