Счета внешнеэкономической деятельности Республики Молдова за I квартал 2018 года (предварительные данные), общее представление

Contextul național și internațional– principalele evoluții ale conturilor internaționale ale Republicii Moldova în trimestrul I 2018 (date provizorii)

International accounts of the Republic of Moldova in quarter I, 2018 (preliminary data), overview

Tabelul 1. Indicatorii macroeconomici principali ai Republicii Moldova

Основные макроэкономические показатели Республики Молдова

Main macroeconomic indicators of the Republic of Moldova

	2017 I	2017 II	2017 III	2017 IV	2018 I
Produsul intern brut în prețuri curente, mil. lei* Валовой внутренний продукт в текущих ценах, млн. MDL* Gross domestic product in current prices, MDl mil.*	34,880	40,266	53,518	48,112	37,609
Produsul intern brut în prețuri curente, mil. USD* Валовой внутренний продукт в текущих ценах, млн. USD* Gross domestic product in current prices, US$ mill.*	1,748	2,147	2,986	2,770	2,246
PIB, indicii volumului fizic, % ВВП, индексы физического объема, % GDP, physical volume indices, %	103.2	102.6	105.3	106.4	103.7
Export de bunuri, indicii volumului fizic, % Экспорт товаров, индексы физического объема, % Exports of goods, physical volume indices, %	127.6	105.0	109.8	111.0	115.1
Export de bunuri, indicii valorii unitare, % Экспорт товаров, индексы стоимости единицы, % Exports of goods, unit value indices, %	99.4	97.4	107.7	113.9	111.5
Import de bunuri, indicii volumului fizic, % Импорт товаров, индексы физического объема, % Imports of goods, physical volume indices, %	120.1	113.3	113.4	112.0	111.9
Import de bunuri, indicii valorii unitare, % Импорт товаров, индексы стоимости единицы, % Imports of goods, unit value indices, %	99.7	100.8	107.9	110.5	115.0
Raportul de schimb în comerțul exterior cu bunuri, % Условия внешней торговли, % Terms of trade, %	99.7	96.6	99.8	103.1	97.0
Rata de schimb medie pe perioadă, MDL/USD Средний обменный курс за период, MDL/USD Period average exchange rate, MDL/USD	19.9556	18.7525	17.9208	17.3664	16.7472
Remiterile personale / PIB, % Личные денежные переводы в рамках ПБ / ВВП, % Personal remittances / GDP, %	19.2	18.3	13.8	15.0	17.5
Fluxurile de ISD (acumularea netă de pasive) / PIB, % Потоки ПИИ (чистое принятие обязательств) / ВВП, % FDI flows (net incurrence of liabilities) / GDP, %	2.4	1.8	2.3	2.2	4.0

Surse: BNM, BNS / Источники: НБМ, НБС / Sources: NBM, NBS

** SCN 2008 / СНС 2008 / SNA 2008*

Адрес: Республика Молдова, MD-2005, Кишинэу, бульвар Григоре Виеру 1
Тел: (+373) 22 822 410, Факс: (+373) 22 220 591, электронная почта: official@bnm.md, web: www.bnm.md

Tabelul 2. Contribuțiile principalelor componente la evoluția contului curent al balanței de plăți (MBP6)

Влияние основных компонентов на динамику текущего счета платежного баланса (РПБ6)
Contribution of the main components to the evolution of the BOP current account (BPM6)

	2016 I	2016 II	2016 III	2016 IV	2017 I	2017 II	2017 III	2017 IV	2018 I	2018 I /2017 I Contribuția / Влияние / Contribution
	% la PIB / % к ВВП / % to GDP*									p. p. / п. п.
Contul curent **Счет текущих операций** **Current account**	**-5.8**	**-4.3**	**-4.7**	**-0.1**	**-7.2**	**-8.9**	**-6.9**	**-3.4**	**-8.5**	**-1.3**
Balanța comercială **Торговый баланс** **Trade balance**	**-26.4**	**-25.9**	**-20.3**	**-22.6**	**-26.6**	**-28.5**	**-20.4**	**-20.5**	**-27.1**	**-0.5**
Export de bunuri și servicii Экспорт товаров и услуг Exports of goods and services	33.2	33.0	28.5	36.2	38.0	30.9	27.0	35.2	36.9	-1.1
Import de bunuri și servicii Импорт товаров и услуг Imports of goods and services	59.5	59.0	48.8	58.8	64.6	59.4	47.5	55.6	64.0	-0.6
Balanța veniturilor primare **Сальдо первичных доходов** **Primary income balance**	**5.4**	**6.9**	**4.3**	**6.7**	**5.9**	**6.6**	**4.1**	**5.1**	**6.0**	**0.1**
Intrări de venituri primare, din care: Первичные доходы к получению, в т. ч.: Primary income inflow, of which:	9.7	10.3	8.8	8.8	10.4	10.4	7.9	8.7	9.7	-0.8
Remunerarea salariaților Оплата труда работников Compensation of employees	9.3	9.9	8.4	8.4	10.1	10.0	7.5	8.1	9.2	-0.9
Ieșiri de venituri primare, din care: Первичные доходы к выплате, в т. ч.: Primary income outflow, of which:	4.4	3.4	4.5	2.1	4.6	3.8	3.7	3.6	3.7	-0.9
Venituri din investiții Инвестиционные доходы Investment income	3.3	2.5	3.7	1.2	3.5	2.8	3.1	2.8	2.8	-0.8
Balanța veniturilor secundare **Сальдо вторичных доходов** **Secondary income balance**	**15.2**	**14.7**	**11.3**	**15.8**	**13.5**	**12.9**	**9.4**	**12.0**	**12.6**	**-0.9**
Intrări de venituri secundare, din care: Приток вторичных доходов, в т. ч.: Secondary income inflow, of which:	17.0	16.3	12.7	17.3	15.3	14.5	10.6	13.4	14.1	-1.2
Transferuri personale Личные трансферты Personal transfers	10.5	10.4	8.0	9.3	10.1	9.3	7.1	7.6	9.2	-0.9
Cooperarea internațională curentă Текущие операции в рамках международного сотрудничества Current international cooperation	2.6	2.3	1.7	4.3	1.7	1.8	1.1	3.0	1.5	-0.2
Ieșiri de venituri secundare Отток вторичных доходов Secondary income outflow	1.7	1.6	1.4	1.5	1.7	1.6	1.2	1.4	1.5	-0.3
Contul de capital **Счёт операций с капиталом** **Capital account**	**-0.4**	**-0.1**	**-0.5**	**0.0**	**-0.4**	**-0.3**	**-0.3**	**-0.3**	**-0.3**	**0.1**
Necesarul net de finanțare (soldul conturilor curent şi de capital) **Чистое заимствование (сальдо счёта текущих операций и счета операций с капиталом)** **Net borrowing (current and capital account balance)**	**-6.2**	**-4.5**	**-5.1**	**-0.1**	**-7.6**	**-9.2**	**-7.2**	**-3.6**	**-8.8**	**-1.2**

* *SCN 2008 / CHC 2008 / SNA 2008*

Адрес: Республика Молдова, MD-2005, Кишинэу, бульвар Григоре Виеру 1
Тел: (+373) 22 822 410, Факс: (+373) 22 220 591, электронная почта: official@bnm.md, web: www.bnm.md

Tabelul 3. Sursele de acoperire a necesarului net de finanțare, fluxuri financiare nete

Источники покрытия чистого заимствования, чистые финансовые потоки

Sources of coverage for the net borrowing, net financial flows

	2016 I	2016 II	2016 III	2016 IV	2017 I	2017 II	2017 III	2017 IV	2018 I
	% la PIB / % к ВВП / % to GDP*								
Contul financiar / Финансовый счет Financial account	**-9.6**	**-1.7**	**-2.6**	**1.5**	**-6.4**	**-8.6**	**-5.0**	**-4.4**	**-5.3**
Investiții directe, din care: Прямые инвестиции, в том числе: Direct investment, of which:	**-2.2**	**0.7**	**-2.8**	**0.7**	**-2.4**	**-1.5**	**-2.2**	**-2.4**	**-3.7**
Participații la capital și acțiuni, exceptând reinvestirea profiturilor Участие в капитале за исключением реинвестирования доходов Equity other than reinvestment of earnings	-0.4	-0.2	-0.5	-0.7	-0.2	0.0	-0.4	-0.6	-1.2
Reinvestirea profiturilor Реинвестирование доходов Reinvestment of earnings	-1.6	-0.8	-2.4	0.3	-1.9	-0.8	-1.5	0.2	-1.4
Instrumente de natura datoriei Долговые инструменты Debt instruments	-0.3	1.7	0.1	1.0	-0.3	-0.7	-0.4	-2.0	-1.1
Investiții de portofoliu și derivate financiare Портфельные инвестиции и производные фин. инструменты Portfolio investment and financial derivatives	**0.0**	**0.0**	**0.0**	**0.0**	**-0.1**	**0.0**	**0.0**	**0.0**	**0.1**
Alte investiții, din care: Прочие инвестиции, в том числе: Other investment, of which:	**-6.4**	**-11.1**	**-11.7**	**-4.0**	**-6.1**	**-11.9**	**-10.2**	**-8.2**	**-3.6**
Numerar și depozite / Наличная валюта и депозиты Currency and deposits	-5.6	-7.3	-7.1	2.5	-2.3	-3.9	-6.3	-3.1	0.0
Împrumuturi / Ссуды и займы / Loans	1.7	-0.2	-2.3	-4.3	-0.3	-2.2	-0.8	-1.2	2.5
Credite comerciale și avansuri Торговые кредиты и авансы Trade credit and advances	-2.5	-2.6	-1.4	-2.3	-3.5	-5.5	-3.4	-3.6	-4.1
Alte creanțe / pasive Прочая дебиторская/кредиторская задолженность Other accounts receivable / payable	0.1	-0.9	-0.8	0.0	0.1	-0.3	0.3	-0.3	-1.9
Modificarea activelor de rezervă Изменение резервных активов Change in reserve assets	**-1.0**	**8.7**	**11.9**	**4.8**	**2.2**	**4.8**	**7.4**	**6.1**	**1.9**

Notă: (-) – intrări nete de capital, (+) – ieșiri nete de capital

Примечание: (-) – чистый приток капитала, (+) – чистый отток капитала

Note: (-) – net capital inflow, (+) – net capital outflow

** SCN 2008 / СНС 2008 / SNA 2008*

Diagrama 1. Distribuția geografică a remiterilor personale (mil. USD)
Личные денежные переводы по странам (млн. долл. США)
Geographical structure of personal remittances (US$ million)

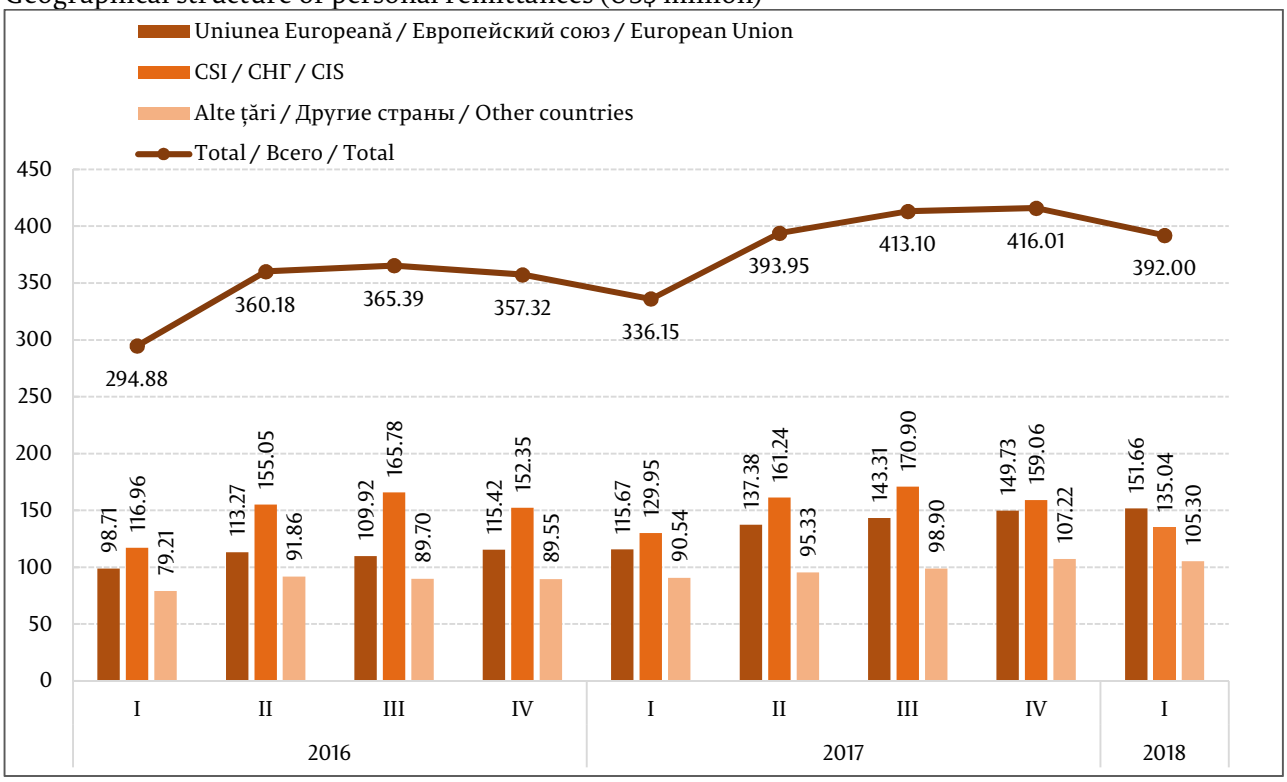

Адрес: Республика Молдова, MD-2005, Кишинэу, бульвар Григоре Виеру 1
Тел: (+373) 22 822 410, Факс: (+373) 22 220 591, электронная почта: official@bnm.md, web: www.bnm.md

Tabelul 4. Indicatorii principali aferenți poziției investiționale internaționale (MBP6)

Основные показатели международной инвестиционной позиции (РПБ6)

Main indicators of the international investment position (BPM6)

	31.12. 2014	31.12. 2015	31.12. 2016	31.12. 2017	31.03. 2018	31.03.2018 / 31.12.2017 (%)
Poziția investițională internațională netă, mil. USD Чистая МИП, млн. долл. США Net international investment position, US$ mill.	-2,807.10	-2,963.03	-3,034.13	-3,954.33	-4,152.13	105.0
Stocul activelor oficiale de rezervă, mil. USD Остаток официальных резервных активов, млн. долл. США Stock of official reserve assets, US$ mill.	2,156.63	1,756.81	2,205.93	2,803.26	2,875.18	102.6
Stocul investițiilor directe, pasive, mil. USD Остаток прямых инвестиций, обязательства, млн. долл. США Stock of direct investment, liabilities, US$ mill.	3,360.86	2,980.08	3,037.51	3,701.74	3,894.38	105.2
Stocul împrumuturilor (fără cele intragrup), pasive, mil. USD Остаток внешних кредитов (за исключением межфилиальных), обязательства, млн. долл. США Stock of loans (without intercompany loans), liabilities, US$ mill.	3,157.55	3,063.20	3,138.64	3,419.78	3,421.26	100.0
Stocul activelor externe / stocul pasivelor externe, % Остаток внешних активов /внешних обязательств, % Stock of foreign assets / stock of foreign liabilities, %	66.0	60.2	60.3	55.8	55.5	-0.3 p.p.
Ponderea ISD în stocul pasivelor externe, % Доля ПИИ в накопленных внешних обязательствах, % Share of FDI in the stock of foreign liabilities, %	40.7	40.1	39.7	41.4	41.7	0.3 p.p.
Ponderea împrumuturilor (fără împrumuturile intragrup) în stocul pasivelor externe, % Доля иностранных кредитов (за исключением межфилиальных) в накопленных внешних обязательствах, % Share of loans (without intercompany loans) in the stock of foreign liabilities, %	38.3	41.2	41.1	38.2	36.7	-1.5 p.p.
Stocul activelor de rezervă / Import mediu lunar efectiv (pe 12 luni) de bunuri şi servicii, luni Резервные активы (остаток) / среднемесячный фактический импорт товаров и услуг (за 12 месяцев), месяцев Stock of reserve assets / Average monthly actual imports of goods and services (for 12 months), months	4.4	4.7	5.9	6.3	6.1	97.0

Notă: p. p. – puncte procentuale / Примечание: p. p. – процентные пункты / Note: p. p. – percentage points

Diagrama 2. Indicatorii suficienței activelor oficiale de rezervă ale Republicii Moldova, la sfârșit de perioadă (mil. USD)

Показатели достаточности официальных резервных активов, по состоянию на конец периода (млн. долл. США)

Indices of official reserve assets sufficiency, at period-end (US$ million)

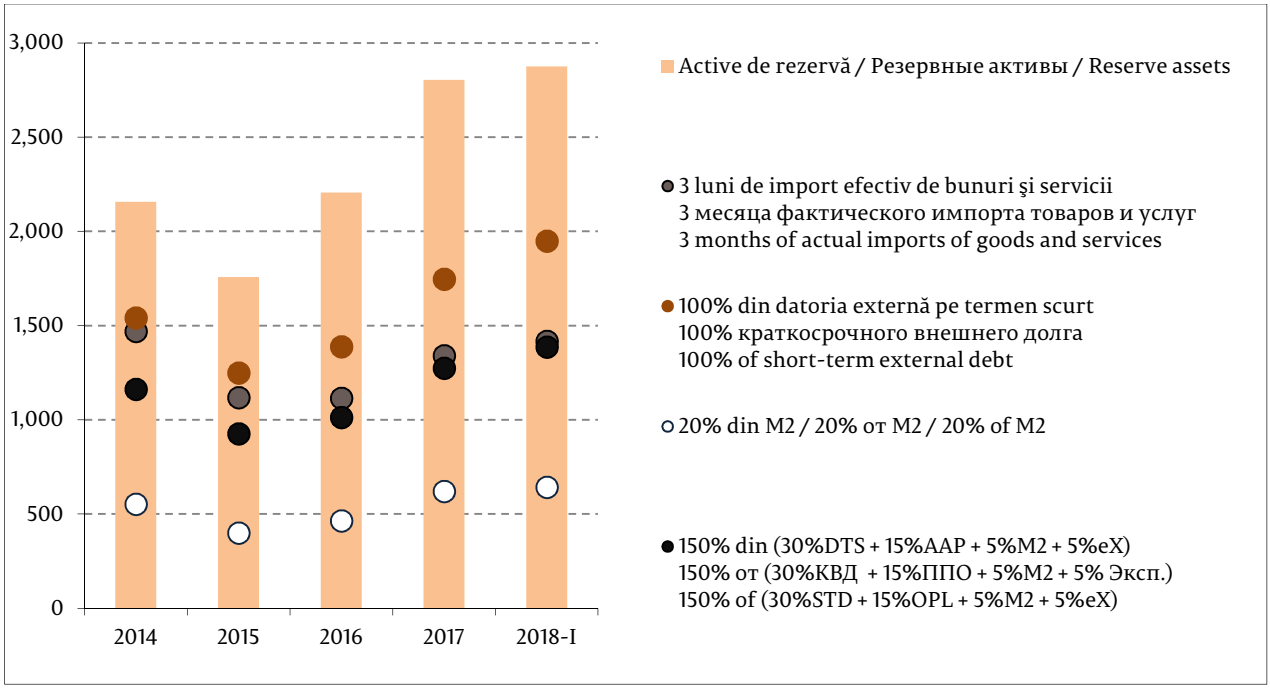

Notă: DTS – datoria pe termen scurt (după scadența originală), AAP – alte angajamente de portofoliu, M2 – masa monetară, eX – export de bunuri și servicii
Примечание: КВД – краткосрочный внешний долг, ППО – прочие портфельные обязательства, M2 – денежная масса, Эксп – экспорт товаров и услуг
Note: STD – short-term debt, OPL – other portfolio liabilities, M2 – broad money, export-export of goods and services.

Criteriile se bazează pe recomandările FMI din "Assessing Reserve Adequacy - Specific Proposals", aprilie 2015
Критерии основаны на рекомендациях МВФ из "Assessing Reserve Adequacy - Specific Proposals", апрель 2015 г.
Criteria are based on the IMF recommendations specified in "Assessing Reserve Adequacy - Specific Proposals", April 2015:
http://www.imf.org/external/np/pp/eng/2014/121914.pdf

Tabelul 5. Indicatorii principali aferenți datoriei externe (MBP6)

Основные показатели внешнего долга (РПБ6)

Main indicators of the external debt (BPM6)

	31.12. 2014	31.12. 2015	31.12. 2016	31.12. 2017	31.03. 2018	31.03.2018 / 31.12.2017
	mil. USD / млн. долл. США / US$ mill.					%
Datoria externă brută Валовой внешний долг Gross external debt	6,495.79	6,104.21	6,235.23	6,973.70	7,204.68	103.3
Datoria externă publică şi public garantată Внешний публичный и гарантированный государством долг Public and publicly guaranteed external debt	1,731.05	1,702.11	1,779.36	1,999.63	1,991.42	99.6
Datoria privată negarantată Негарантированный долг частного сектора Non-guaranteed private debt	4,764.74	4,402.10	4,455.87	4,974.07	5,213.26	104.8
Datoria externă pe termen scurt Краткосрочный внешний долг Short-term external debt	1,541.80	1,249.59	1,388.59	1,747.68	1,948.95	111.5
Datoria externă pe termen lung Долгосрочный внешний долг Long-term external debt	4,953.99	4,854.62	4,846.64	5,226.02	5,255.73	100.6
	%					p.p. / п.п.
Ponderea datoriei externe publice şi public garantate în datoria externă brută Доля внешнего публичного и гарантированного государством долга в валовом внешнем долге Share of public and publicly guaranteed external debt in gross external debt	26.6	27.9	28.5	28.7	27.6	-1.1
Ponderea datoriei externe pe termen lung în datoria externă brută Доля долгосрочного долга в валовом внешнем долге Share of long-term external debt in gross external debt	76.3	79.5	77.7	74.9	72.9	-2.0
Ponderea creditorilor organizații internaționale și guverne străine în datoria externă sub formă de împrumuturi şi alocări de DST Доля международных организаций и иностранных правительств (кредиторы) во внешнем долге в части кредитов и распределения СДР Share of international organizations and foreign governments (creditors) in the external debt in the form of loans and SDR allocations	44.9	44.2	44.7	45.4	44.8	-0.6
Active oficiale de rezervă / Datoria externă pe termen scurt Официальные резервные активы / Краткосрочный внешний долг Official reserve assets / Short-term external debt	139.9	140.6	158.9	160.4	147.5	-12.9

Notă: p. p. – puncte procentuale / Примечание: п.п. – процентные пункты / Note: p. p. – percentage points

I. ПЛАТЁЖНЫЙ БАЛАНС РЕСПУБЛИКИ МОЛДОВА за I кв. 2018 г. (предварительные данные)

I. BALANȚA DE PLĂȚI A REPUBLICII MOLDOVA în trimestrul I 2018 (date provizorii)

I. BALANCE OF PAYMENTS OF THE REPUBLIC OF MOLDOVA for Q I 2018 (preliminary data)

Tabelul 6. Balanța de plăți a Republicii Moldova (MBP6), agregate principale (mil. USD)

Платёжный баланс Республики Молдова (РПБ6), основные агрегаты (млн. долларов США)

Balance of payments of the Republic of Moldova (BPM6), main aggregates (US$ million)

	2016 I	2017 I	2017 II	2017 III	2017 IV	2018 I	2018 I / 2017 I (%)
CONTUL CURENT СЧЁТ ТЕКУЩИХ ОПЕРАЦИЙ CURRENT ACCOUNT	**-91.58**	**-125.66**	**-191.42**	**-206.83**	**-93.03**	**-189.96**	**151.2**
Bunuri Товары Goods	-463.38	-522.46	-674.76	-689.90	-681.88	-683.81	130.9
Servicii Услуги Services	44.58	57.88	63.19	79.39	114.83	75.54	130.5
Venituri primare Первичные доходы Primary income	85.30	102.56	142.76	123.78	141.70	135.48	132.1
Venituri secundare Вторичные доходы Secondary income	241.92	236.36	277.39	279.90	332.32	282.83	119.7
CONTUL DE CAPITAL СЧЁТ ОПЕРАЦИЙ С КАПИТАЛОМ CAPITAL ACCOUNT	**-6.98**	**-7.29**	**-6.88**	**-8.83**	**-7.41**	**-7.27**	**99.7**
Necesarul net de finanțare ***(soldul conturilor curent şi de capital)*** **Чистое заимствование** ***(сальдо счета текущих операций и счета операций с капиталом)*** **Net borrowing** ***(current and capital account balance)***	**-98.56**	**-132.95**	**-198.30**	**-215.66**	**-100.44**	**-197.23**	**148.3**
CONTUL FINANCIAR ФИНАНСОВЫЙ СЧЁТ FINANCIAL ACCOUNT	**-152.25**	**-112.16**	**-183.82**	**-150.72**	**-123.07**	**-119.33**	**106.4**
Investiții directe, net Прямые инвестиции, чистые Direct investment, net	-35.04	-41.97	-31.65	-66.13	-66.02	-82.31	196.1
Investiții de portofoliu, net Портфельные инвестиции, чистые Portfolio investment, net	-0.12	-1.12	0.17	0.09	-0.14	0.38	-
Derivate financiare, net Производные финансовые инструменты, чистые Financial derivatives, net	-0.20	-0.20	-0.25	0.18	-0.16	0.83	-
Alte investiții, net Прочие инвестиции, чистые Other investment, net	-101.35	-106.59	-255.84	-305.02	-226.32	-80.97	76.0
Active de rezervă Резервные активы Reserve assets	-15.54	37.72	103.75	220.16	169.57	42.74	113.3
Erori şi omisiuni nete Чистые ошибки и пропуски Net errors and omissions	-53.69	20.79	14.48	64.94	-22.63	77.90	374.7

СЧЁТ ТЕКУЩИХ ОПЕРАЦИЙ

CONTUL CURENT

CURRENT ACCOUNT

Diagrama 3. Contul curent – componente principale

Счет текущих операций, основные компоненты

Current account – main components

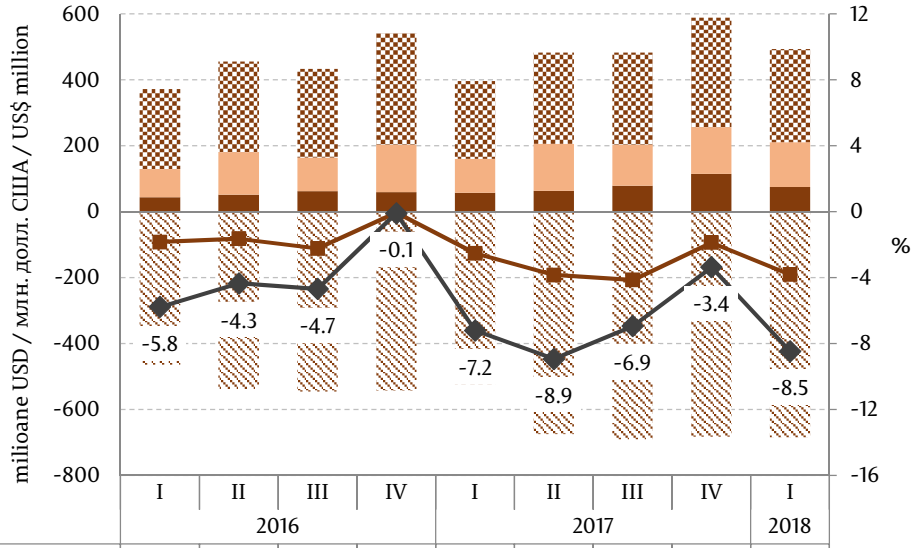

	2016 I	2016 II	2016 III	2016 IV	2017 I	2017 II	2017 III	2017 IV	2018 I
Venituri secundare (scala din stânga) Вторичные доходы (левая ось) Secondary income (left axis)	241.92	275.31	269.23	337.09	236.36	277.39	279.90	332.32	282.83
Venituri primare (scala din stânga) Первичные доходы (левая ось) Primary income (left axis)	85.30	129.24	102.31	143.80	102.56	142.76	123.78	141.70	135.48
Servicii (scala din stânga) Услуги (левая ось) Services (left axis)	44.58	51.51	62.21	59.90	57.88	63.19	79.39	114.83	75.54
Bunuri (scala din stânga) Товары (левая ось) Goods (left axis)	-463.38	-537.24	-544.76	-542.60	-522.46	-674.76	-689.90	-681.88	-683.81
Cont curent (scala din stânga) Счет текущих операций (левая ось) Current account (left axis)	-91.58	-81.18	-111.01	-1.81	-125.66	-191.42	-206.83	-93.03	-189.96
Sold CC / PIB (scala din dreapta) Счет текущих операций / ВВП (правая ось) Current account balance / GDP (right axis)	-5.8	-4.3	-4.7	-0.1	-7.2	-8.9	-6.9	-3.4	-8.5

Товары / Bunuri / Goods

Внешняя торговля товарами ФОБ-ФОБ
Comerțul exterior cu bunuri FOB-FOB
External trade in goods FOB- FOB

Tabelul 7. Indicatorii comerțului exterior cu bunuri, evoluție trimestrială
Показатели внешней торговли товарами, в квартальной динамике
External trade in goods indices, in quarterly dynamics

	2016	2017				2018	I 2018 / I 2017
	I	I	II	III	IV	I	
	milioane USD / млн. долл. США / US$ million						%
Exportul de bunuri (prețuri FOB) (EX) Экспорт товаров (фоб) Exports, FOB prices (EX)	304.94	406.32	368.78	475.66	606.98	511.29	125.8
din care: reexport в том числе: реэкспорт of which: reexport	57.69	49.12	55.97	47.24	33.21	39.86	81.1
Importul de bunuri (prețuri FOB) (IM) Импорт товаров (фоб) Imports, FOB prices (IM)	768.32	928.78	1,043.54	1,165.56	1,288.86	1,195.10	128.7
Soldul balanței comerciale (EX-IM) Сальдо счёта товаров Trade balance (EX-IM)	-463.38	-522.46	-674.76	-689.90	-681.88	-683.81	130.9
Comerțul exterior cu bunuri (EX+IM) Внешний товарооборот External trade turnover (EX+IM)	1,073.26	1,335.10	1,412.32	1,641.22	1,895.84	1,706.39	127.8
	% PIB/ %GDP/ % КВВП						P.P
Export /Экспорт / Exports /	19.2	23.2	17.2	15.9	21.9	22.8	-0.6
Import / Импорт / Import/	48.4	53.1	48.6	39.0	46.5	53.2	0.1
Balanța comercială Сальдо счёта товаров Trade balance	-29.2	-29.9	-31.4	-23.1	-24.6	-30.5	-0.6
Gradul de deschidere a economiei Внешний товарооборот External trade turnover	67.5	76.4	65.8	55.0	68.4	76.0	-0.4
Gradul de acoperire a importului cu exporturi Экспорт товаров / импорт товаров Exports to imports ratio	39.7	43.7	35.3	40.8	47.1	42.8	-0.9

**puncte procentuale / процентные пункты / percentage points*

Diagrama 4. Soldul balanței comerciale cu bunuri
Сальдо счёта товаров
External trade in goods balance

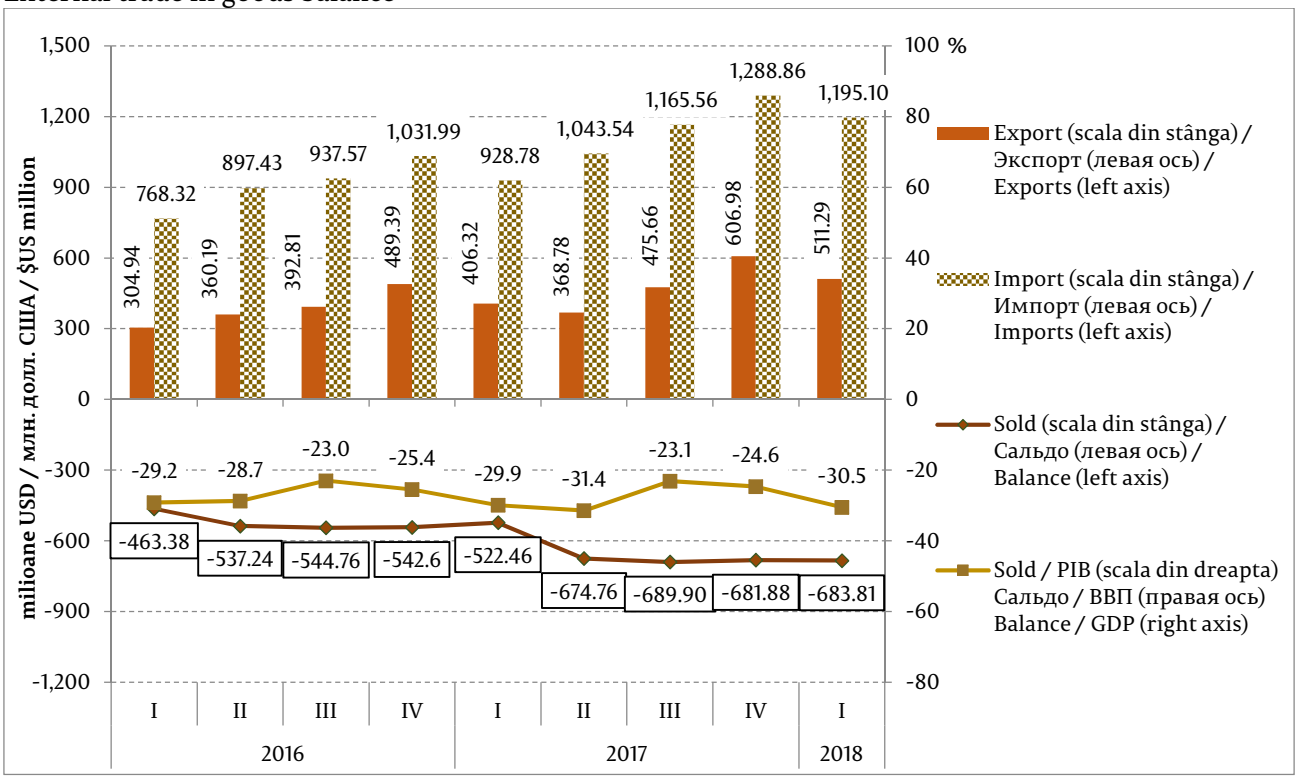

Внешняя торговля товарами ФОБ-СИФ

Comerțul exterior cu bunuri FOB-CIF [1]

External trade in goods FOB-CIF

Diagrama 5. Principalii parteneri comerciali ai Republicii Moldova în tr. I 2018 (mil. USD)

Основные торговые партнёры Республики Молдова в I квартале 2018 года (млн. долл. США)

Main trading partners of the Republic of Moldova in Quarter I 2018 (US$ million)

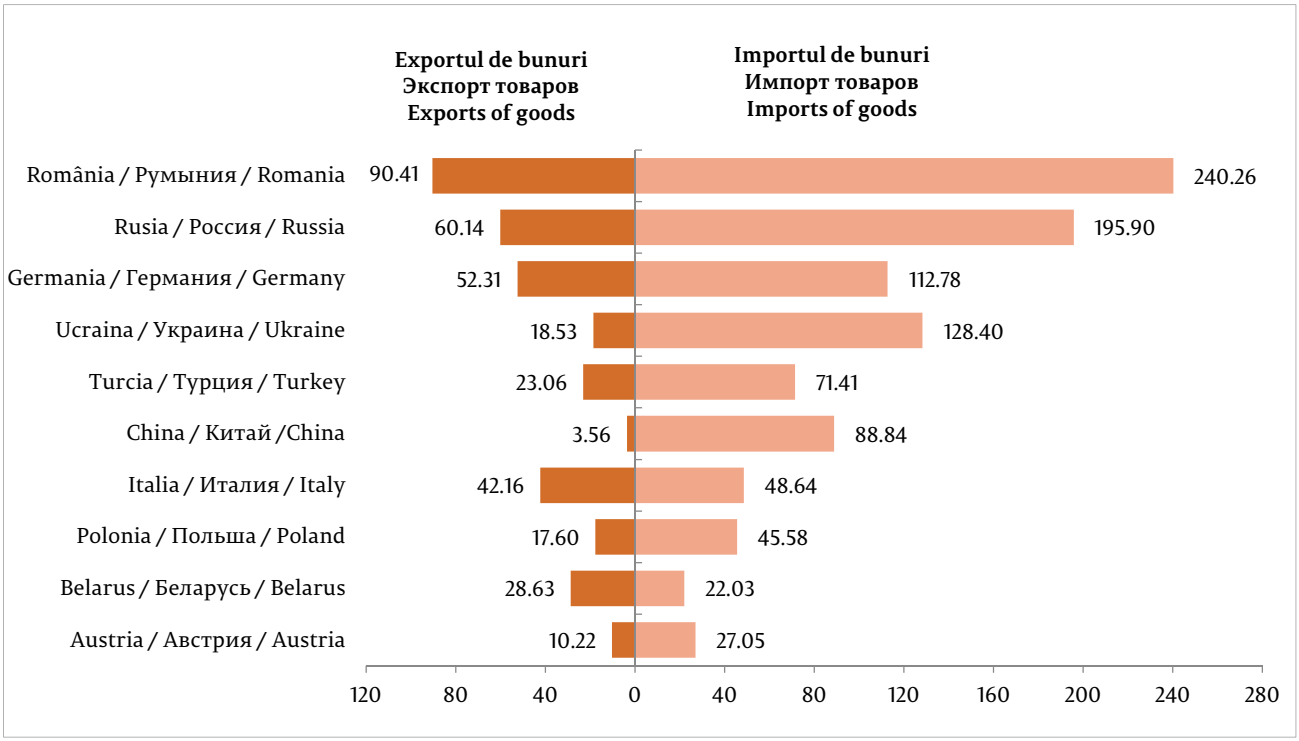

Sursa: Elaborat de BNM în baza datelor BNS / Источник: НБМ, на основе данных НБС / Source: NBM calculations based on NBS data

[1] Данные с корректировками НБМ, на основе данных НБС (база данных таможенных деклараций, без товаров для/после переработки, в случае которых не происходит смена собственника, и без продаж магазинов беспошлинной торговли, выборки по импорту (сиф) по принципу страны отгрузки). НБС представляет импорт по принципу страны происхождения и включает товары для переработки / после переработки и продажи магазинов беспошлинной торговли (экспорт).

Diagrama 6. Exportul de bunuri pe zone geografice, în dinamică trimestrială (mil. USD)

Экспорт товаров по группам стран, в квартальной динамике (млн. долл. США)

Exports of goods by region, in quarterly dynamics (US$ million)

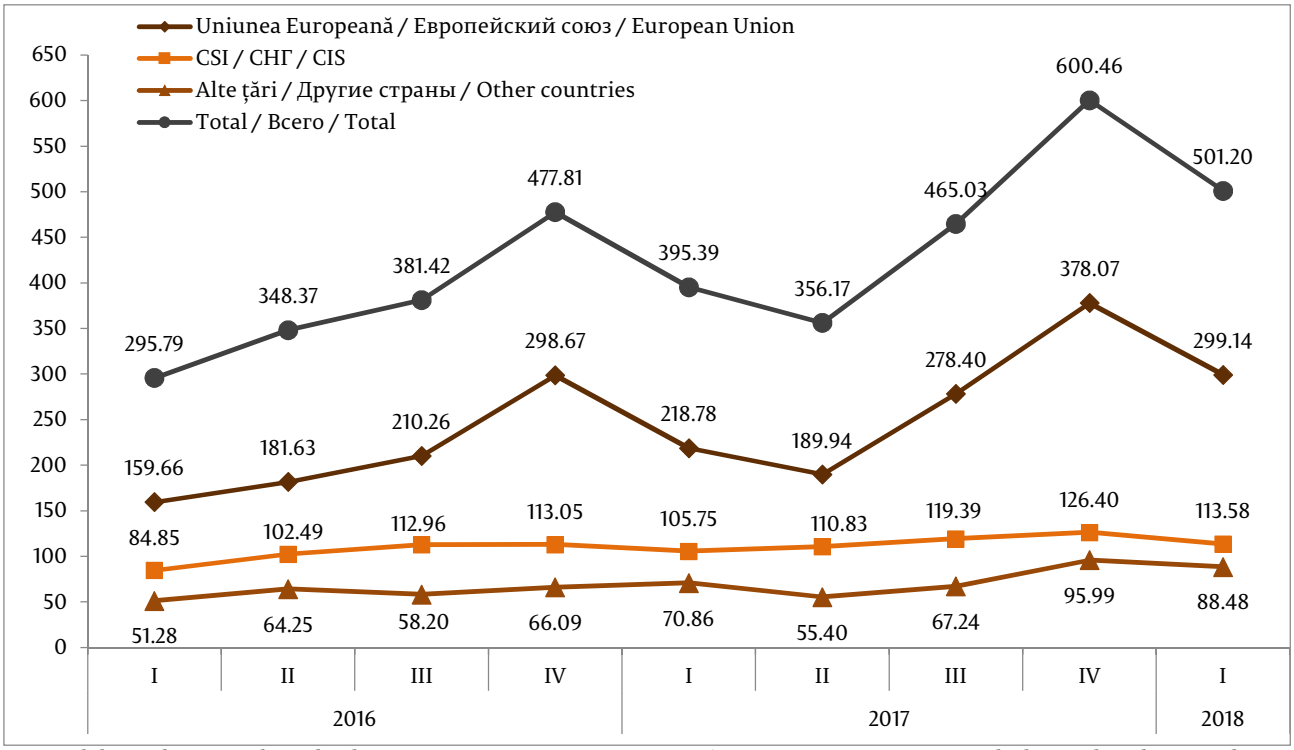

Sursa: Elaborat de BNM în baza datelor BNS / Источник: НБМ, на основе данных НБС / Source: NBM calculations based on NBS data

Diagrama 7. Exportul de bunuri în trimestrul I 2018, pe principalele categorii

Экспорт товаров в I квартале 2018 года, по основным товарным группам

Exports of goods in Quarter I 2018, by main categories

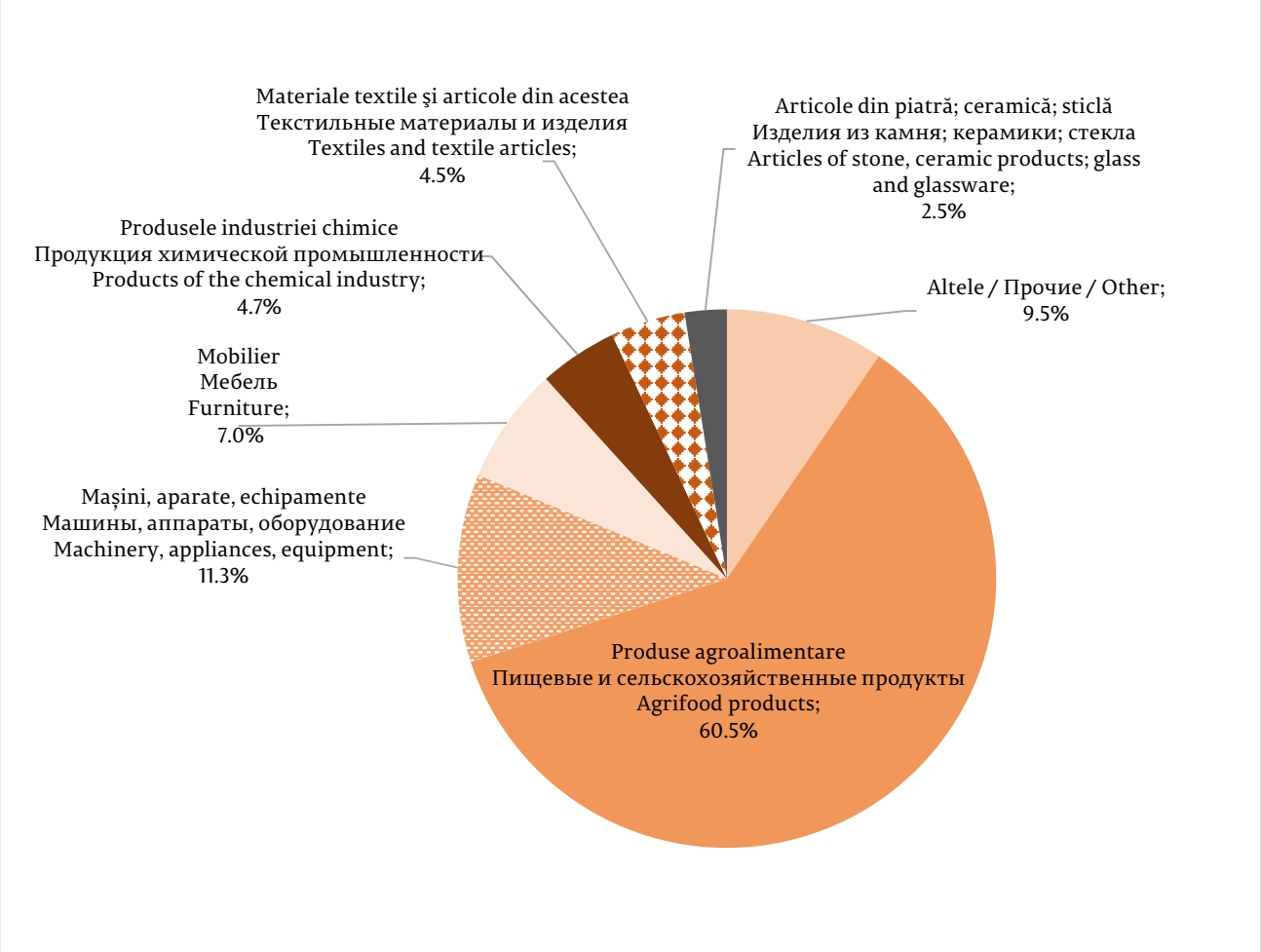

Sursa: Elaborat de BNM în baza datelor BNS / Источник: НБМ, на основе данных НБС / Source: NBM calculations based on NBS data

Diagrama 8. Exportul de băuturi alcoolice, pe zone geografice (mil. USD)

Экспорт алкогольных напитков по группам стран (млн. долл. США)

Exports of alcoholic beverages, by region (US$ million)

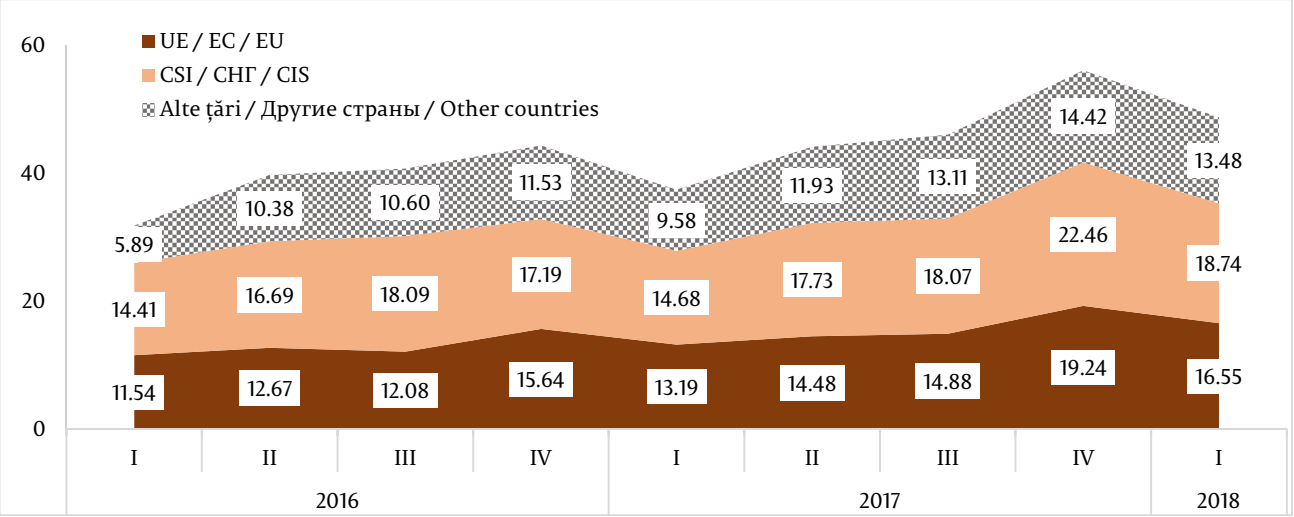

Sursa: Elaborat de BNM în baza datelor BNS / Источник: НБМ, на основе данных НБС / Source: NBM calculations based on NBS data

Diagrama 9. Importul de bunuri, pe zone geografice (preţuri CIF) (mil. USD)

Импорт товаров по группам стран (в ценах СИФ) (млн. долл. США)

Imports of goods, by region (CIF prices) (US$ million)

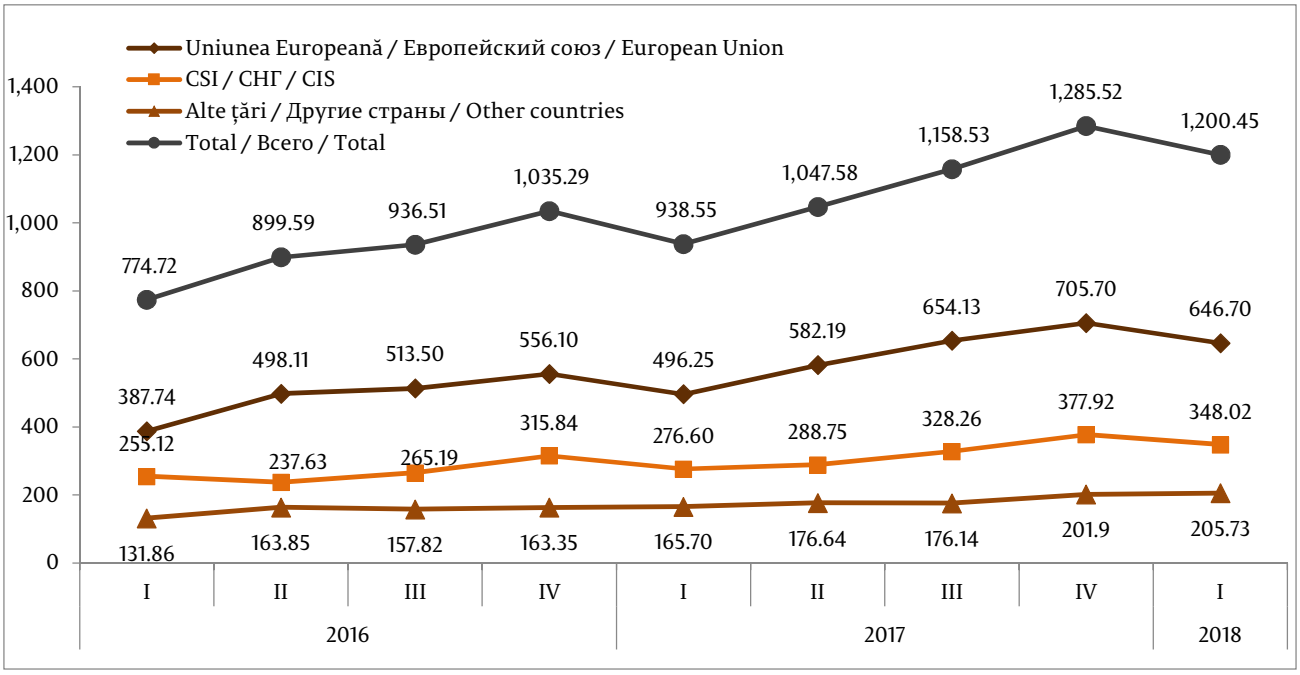

Sursa: Elaborat de BNM în baza datelor BNS / Источник: НБМ, на основе данных НБС / Source: NBM calculations based on NBS data

Diagrama 10. Importul de bunuri în trimestrul I 2018, pe principalele categorii

Импорт товаров в I квартале 2018 года, по основным товарным группам

Imports of goods in Quarter I 2018, by main categories

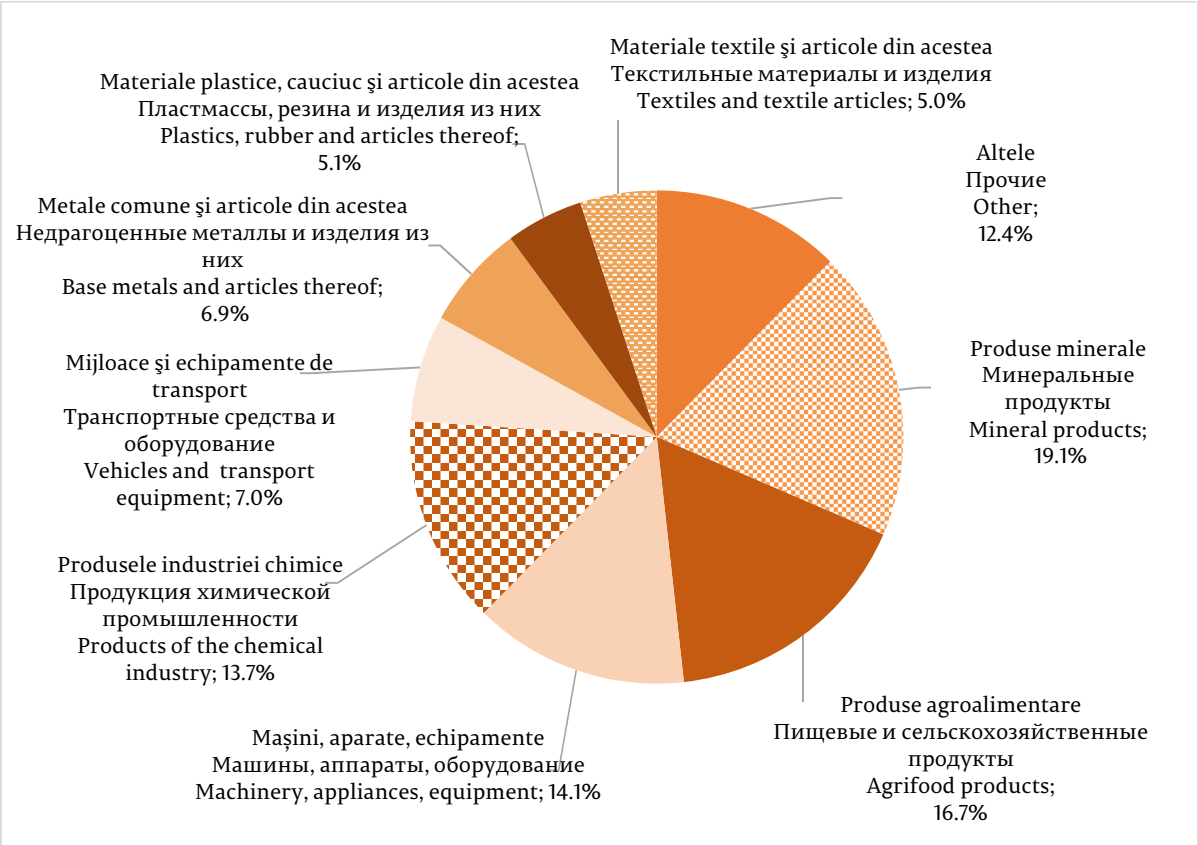

Sursa: Elaborat de BNM în baza datelor BNS / Источник: НБМ, на основе данных НБС / Source: NBM calculations based on NBS data

Diagrama 11. Importurile de produse energetice și electricitate (mil. USD, prețuri CIF)

Импорт топливных товаров и электроэнергии (млн. долл. США, в ценах СИФ)

Imports of energy products and electricity (US$ million, CIF prices)

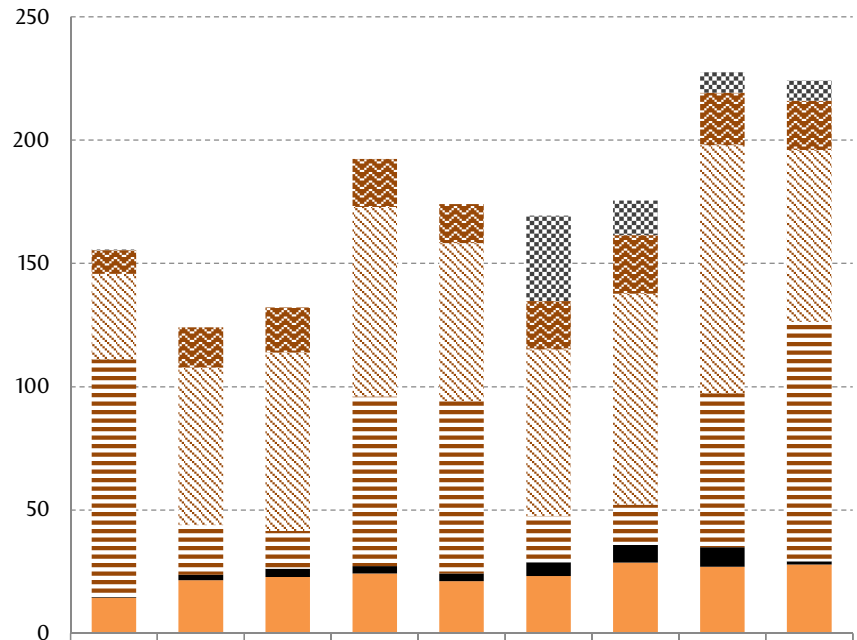

	I	II	III	IV	I	II	III	IV	I
	2016				2017				2018
Energie electrică / Электроэнергия / Electricity*	0.25					34.69	13.97	8.33	8.13
Altele / Прочие / Other	9.59	16.45	18.38	19.48	15.95	19.58	23.77	21.21	20.00
Combustibil diesel / Дизтопливо / Diesel	34.62	63.82	72.25	76.89	64.01	67.51	85.55	100.69	69.77
Gaz natural / Природный газ / Natural gas	96.51	20.17	15.38	68.83	69.93	18.76	16.39	62.46	97.08
Cărbune / Уголь / Coal	0.29	2.24	3.39	2.93	3.11	5.60	7.21	7.84	1.31
Benzine auto / Бензин / Gasoline	14.35	21.48	22.80	24.30	21.14	23.24	28.62	27.0	27.87

Sursa: Elaborat de BNM în baza datelor BNS / Источник: НБМ, на основе данных НБС / Source: NBM calculations based on NBS data

** import net / чистый импорт / net import*

Услуги / Servicii / Services

Diagrama 12. Comerțul exterior cu servicii

Внешняя торговля услугами

External trade in services

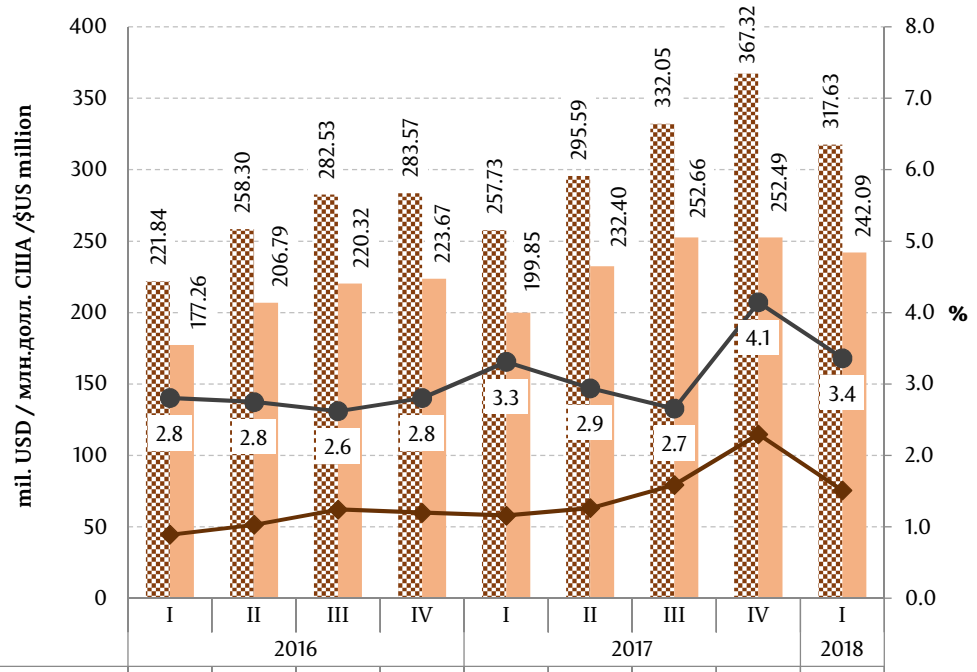

	2016 I	2016 II	2016 III	2016 IV	2017 I	2017 II	2017 III	2017 IV	2018 I
Export (scala din stânga) Экспорт (левая ось) Exports (left axis)	221.84	258.30	282.53	283.57	257.73	295.59	332.05	367.32	317.63
Import (scala din stânga) Импорт (левая ось) Imports (left axis)	177.26	206.79	220.32	223.67	199.85	232.40	252.66	252.49	242.09
Sold (scala din stânga) Сальдо (левая ось) Balance (left axis)	44.58	51.51	62.21	59.90	57.88	63.19	79.39	114.83	75.54
Sold / PIB (scala din dreapta) Сальдо / ВВП (правая ось) Balance / GDP (right axis)	2.8	2.8	2.6	2.8	3.3	2.9	2.7	4.1	3.4

Diagrama 13. Exportul de servicii în trimestrul I 2018, pe principalele tipuri
Экспорт услуг в I квартале 2018 года, основные типы
Exports of services in Quarter I, 2018, by main types

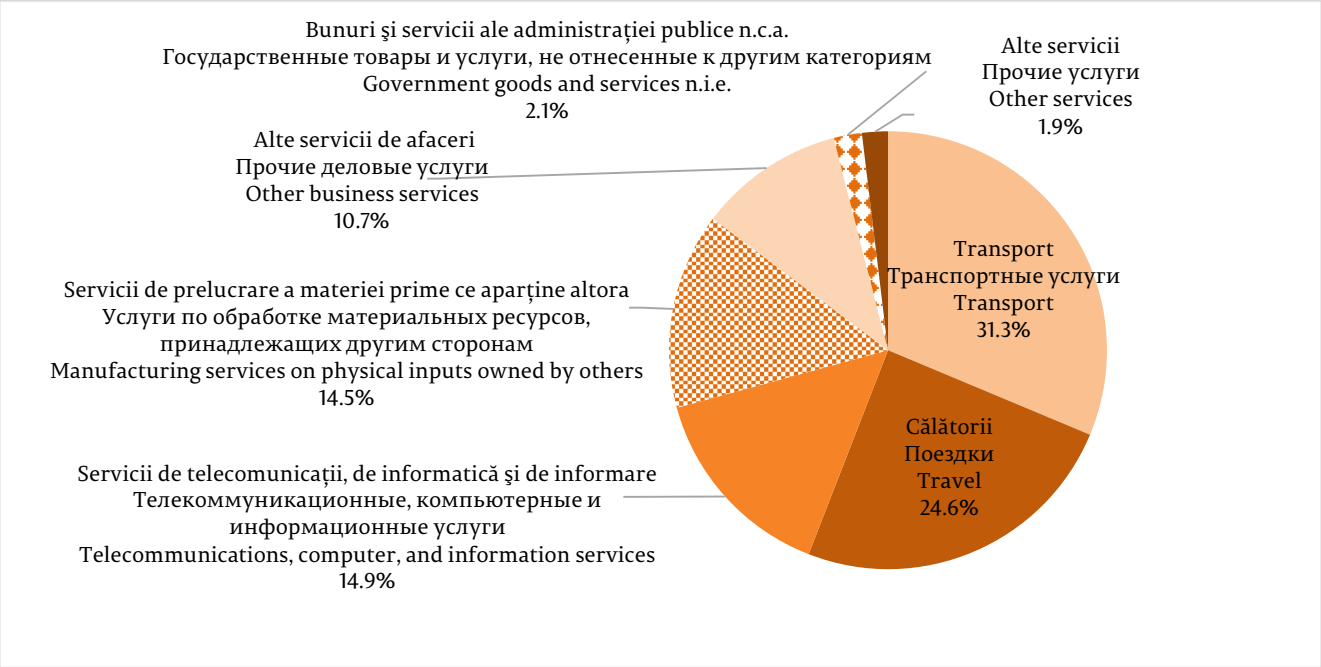

Diagrama 14. Importul de servicii în trimestrul I 2018, pe principalele tipuri
Импорт услуг в I квартале 2018 года, основные типы
Imports of services in Quarter I, 2018, by main types

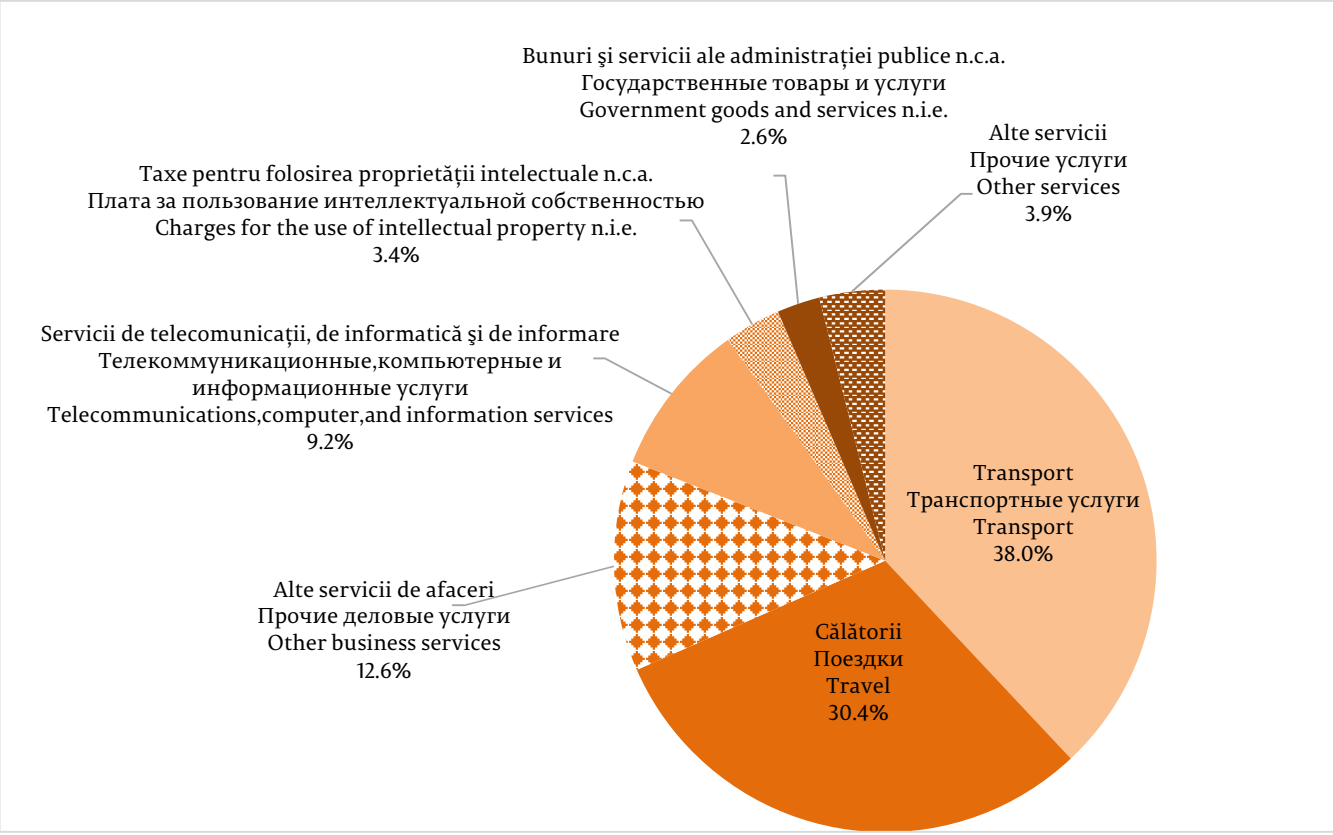

Первичные доходы / Venituri primare / Primary income

Diagrama 15. Evoluția veniturilor primare
Первичные доходы в динамике
Primary income, in dynamics

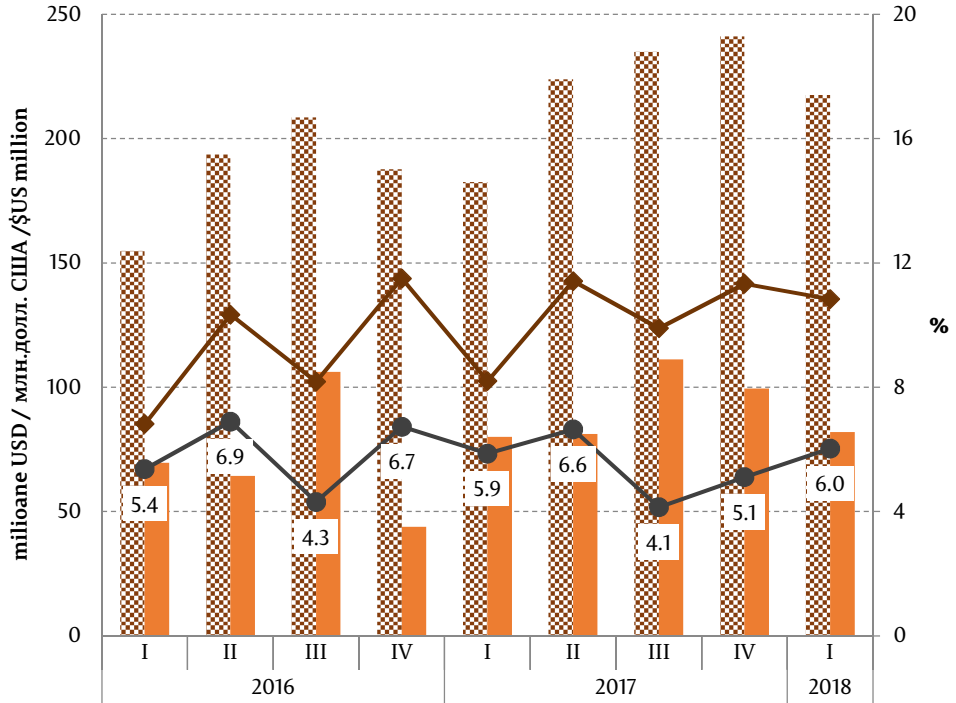

	I 2016	II 2016	III 2016	IV 2016	I 2017	II 2017	III 2017	IV 2017	I 2018
Intrări (scala din stânga) Приток (левая ось) Inflow (left axis)	154.87	193.61	208.54	187.68	182.55	223.90	234.93	241.13	217.50
Ieșiri (scala din stânga) Отток (левая ось) Outflow (left axis)	69.57	64.37	106.23	43.88	79.99	81.14	111.15	99.43	82.02
Sold (scala din stânga) Сальдо (левая ось) Balance (left axis)	85.30	129.24	102.31	143.80	102.56	142.76	123.78	141.70	135.48
Sold / PIB (scala din dreapta) Сальдо / ВВП (правая ось) Balance/GDP (right axis)	5.4	6.9	4.3	6.7	5.9	6.6	4.1	5.1	6.0

Вторичные доходы / Veniturile secundare / Secondary income

Diagrama 16. Evoluția veniturilor secundare
Вторичные доходы в динамике
Secondary income, in dynamics

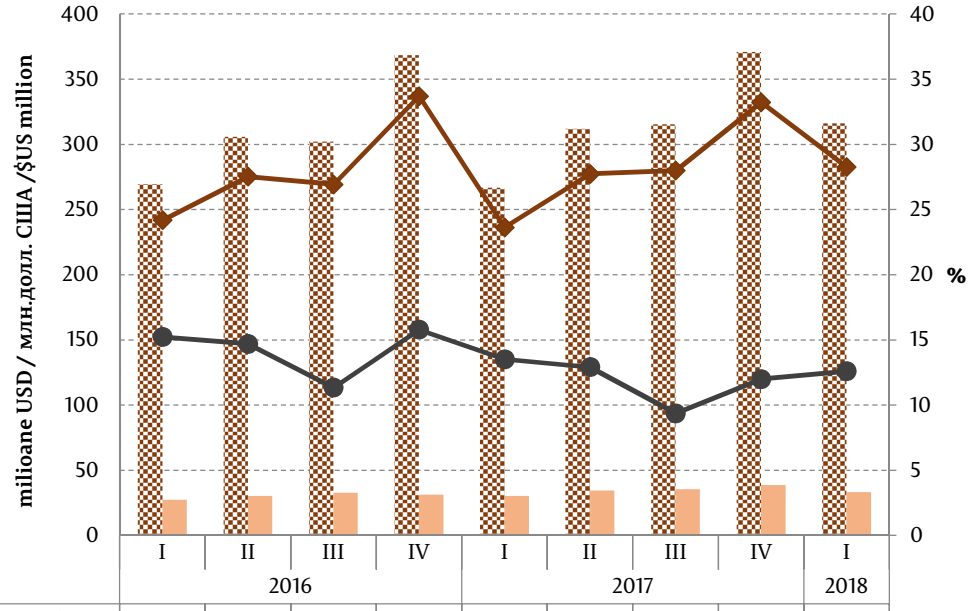

	I 2016	II 2016	III 2016	IV 2016	I 2017	II 2017	III 2017	IV 2017	I 2018
Credit (scala din stânga) Приток (левая ось) Inflow (left axis)	269.34	305.73	302.08	368.34	266.71	311.86	315.26	370.91	316.19
Debit (scala din stânga) Отток (левая ось) Outflow (left axis)	27.42	30.42	32.85	31.25	30.35	34.47	35.36	38.59	33.36
Sold (scala din stânga) Сальдо (левая ось) Balance (left axis)	241.92	275.31	269.23	337.09	236.36	277.39	279.90	332.32	282.83
Sold / PIB (scala din dreapta) Сальдо / ВВП (правая ось) Balance/GDP (right axis)	15.2	14.7	11.3	15.8	13.5	12.9	9.4	12.0	12.6

СЧЕТ ОПЕРАЦИЙ С КАПИТАЛОМ

CONTUL DE CAPITAL
CAPITAL ACCOUNT

Tabelul 8. Contul curent, de capital şi financiar (mil. USD)
Счет текущих операций, операций с капиталом и финансовый счет (млн. долл. США)
Current, capital and financial account (US$ million)

	2016				2017				2018	I 2018 / I 2017
	I	II	III	IV	I	II	III	IV	I	
	milioane USD / млн. долл. США / US$ million									%
Contul curent Счет текущих операций Current account	**-91.58**	**-81.18**	**-111.01**	**-1.81**	**-125.66**	**-191.42**	**-206.83**	**-93.03**	**-189.96**	**151.2**
Contul de capital Счет операций с капиталом Capital account	-6.98	-2.56	-10.71	-0.54	-7.29	-6.88	-8.83	-7.41	-7.27	99.7
Necesarul net de finanțare *(soldul contului curent şi de capital)* Чистое заимствование (*сальдо счёта текущих операций и счета операций с капиталом*) Net(*balance from current and capital account*)	*-98.56*	*-83.74*	*-121.72*	*-2.35*	*-132.95*	*-198.30*	*-215.66*	*-100.44*	*-197.23*	*148.3*
Necesarul net de finanțare (*soldul contului financiar)* Чистое (*сальдо финансового счета*) Net (*balance from financial account)*	*-152.25*	*-32.13*	*-61.25*	*31.07*	*-112.16*	*-183.82*	*-150.72*	*-123.07*	*-119.33*	*106.4*

ФИНАНСОВЫЙ СЧЕТ[2]

CONTUL FINANCIAR
FINANCIAL ACCOUNT

Diagrama 17. Evoluția contului financiar, pe categorii funcționale, net (mil. USD)

Финансовый счет по функциональным категориям, чистые потоки (млн. долларов США)

Financial account by functional categories, net flows (US$ million)

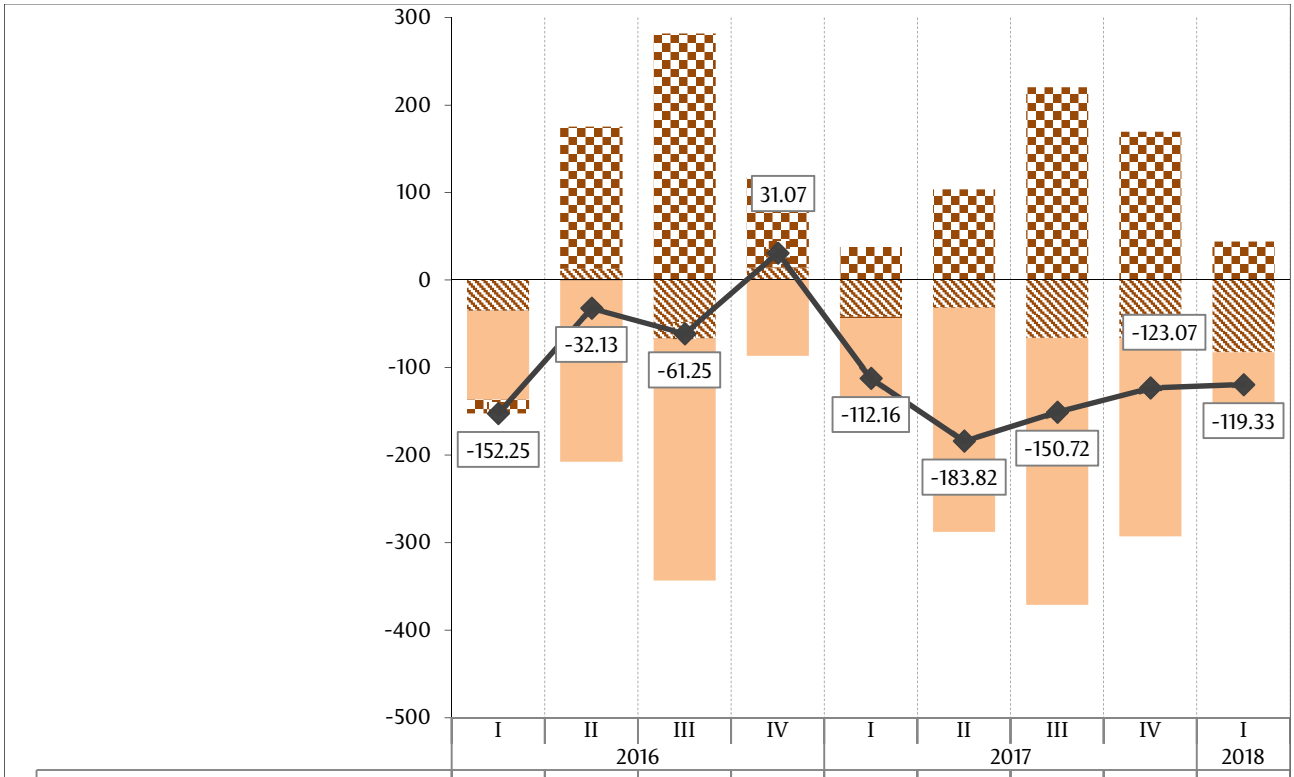

	I 2016	II 2016	III 2016	IV 2016	I 2017	II 2017	III 2017	IV 2017	I 2018
Active de rezervă Резервные активы Reserve assets	-15.54	162.23	281.88	102.57	37.72	103.75	220.16	169.57	42.74
Alte investiții Прочие инвестиции Other investment	-101.35	-206.99	-276.37	-86.44	-106.59	-255.84	-305.02	-226.32	-80.97
Investiții de portofoliu şi derivate financiare Портфельные инвестиции и производные финансовые инструменты Portfolio investment and financial derivatives	-0.32	-0.41	-0.14	1.00	-1.32	-0.08	0.27	-0.30	1.21
Investiții directe Прямые инвестиции Direct investment	-35.04	13.04	-66.62	13.94	-41.97	-31.65	-66.13	-66.02	-82.31
Contul financiar Финансовый счёт Financial account	-152.25	-32.13	-61.25	31.07	-112.16	-183.82	-150.72	-123.07	-119.33

Notă: (+) ieșiri nete, (-) intrări nete de capital
Примечание: (+) чистый отток, (-) чистый приток капитала
Note: (+) net capital outflow, (-) net capital inflow

[2] Согласно РПБ6, статьи финансового счета отражаются на чистой основе как разница между чистым приобретением финансовых активов и чистым накоплением обязательств; увеличение финансовых активов и обязательств отражается со знаком плюс, а снижение – со знаком минус.

Diagrama 18. Contul financiar, active și pasive (mil. USD)
Финансовый счёт, активы и обязательства (млн. долл. США)
Financial account, assets and liabilities (US$ million)

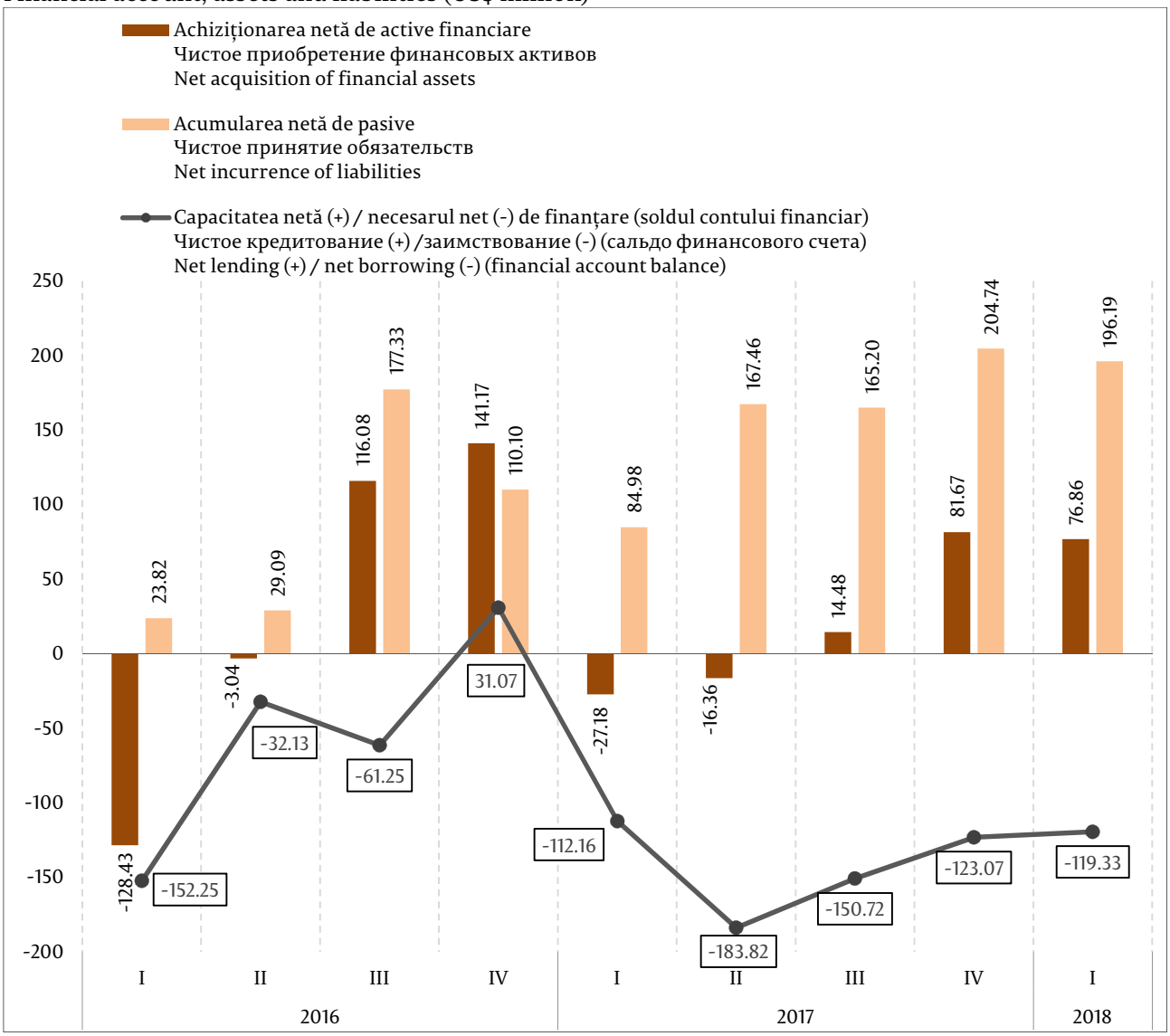

Notă: pentru active și pasive: (+) creștere, (-) scădere; pentru sold: (+) ieșiri nete, (-) intrări nete de capital
Примечание: для активов и обязательств (+) увеличение (-) снижение; для сальдо (+) чистый отток, (-) чистый приток капитала
Note: for assets and liabilities: (+) increase, (-) decrease; for the balance: (+) net capital outflow, (-) net capital inflow

Прямые инвестиции / Investiții directe / Direct investment

Diagrama 19. Evoluția investițiilor directe, active și pasive (mil. USD)

Прямые инвестиции, активы и обязательства (млн. долларов США)

Direct investment, assets and liabilities, in dynamics (US$ million)

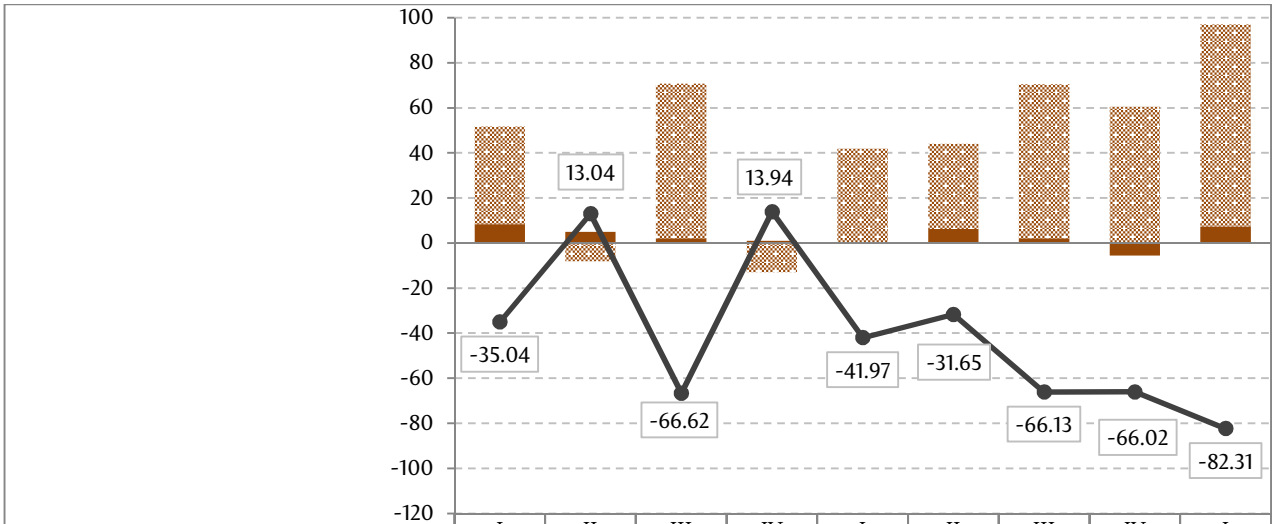

	I	II	III	IV	I	II	III	IV	I
	2016				2017				2018
Acumularea netă de pasive / Чистое принятие обязательств / Net incurrence of liabilities	43.38	-8.13	68.70	-12.98	41.90	37.85	68.26	60.45	89.67
Achiziționarea netă de active financiare / Чистое приобретение финансовых активов / Net acquisition of financial assets	8.34	4.91	2.08	0.96	-0.07	6.20	2.13	-5.57	7.36
Investiții directe, net / Прямые инвестиции, чистые / Direct investment, net	-35.04	13.04	-66.62	13.94	-41.97	-31.65	-66.13	-66.02	-82.31

Notă: pentru active și pasive: (+) creștere, (-) scădere; pentru sold: (+) ieșiri nete, (-) intrări nete de capital
Примечание: для активов и обязательств (+) увеличение (-) снижение; для сальдо (+) чистый отток, (-) чистый приток капитала
Note: for assets and liabilities: (+) increase, (-) decrease; for the balance: (+) net capital outflow, (-) net capital inflow

Diagrama 20. Investiții directe: acumularea netă de pasive, pe instrumente, mil. USD

Прямые инвестиции: чистое принятие обязательств, по инструментам, млн. долл. США

Direct investment: net incurrence of liabilities, by instruments, US$ million

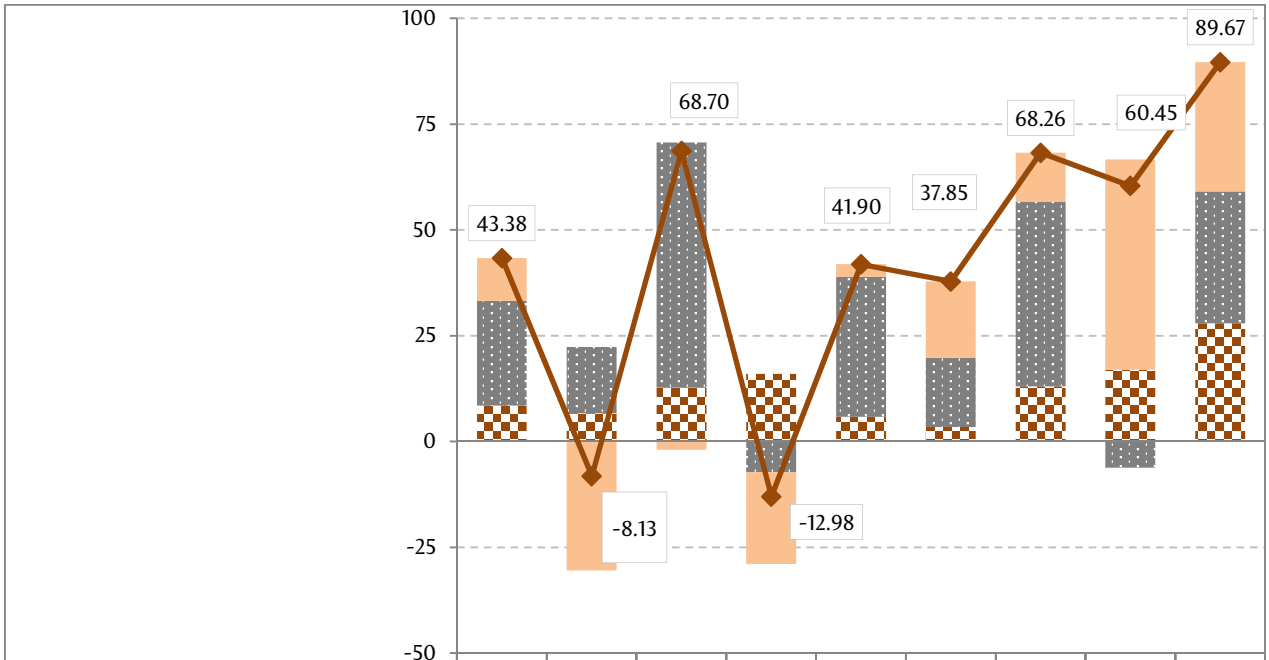

	I	II	III	IV	I	II	III	IV	I
	2016				2017				2018
Instrumente de natura datoriei Долговые инструменты Debt instruments	10.13	-30.44	-1.96	-21.76	2.99	18.09	11.68	49.66	30.59
Reinvestirea profiturilor Реинвестирование доходов Reinvestment of earnings	24.74	15.62	57.90	-7.23	33.05	16.36	43.58	-6.18	31.16
Participații la capital și acțiuni, exceptând reinvestirea profiturilor Участие в капитале за исключением реинвестирования доходов Equity other than reinvestment of earnings	8.51	6.69	12.76	16.01	5.86	3.40	13.00	16.97	27.92
Acumularea netă de pasive Чистое принятие обязательств Net incurrence of liabilities	43.38	-8.13	68.70	-12.98	41.90	37.85	68.26	60.45	89.67

Tabelul 9. Investiții directe, intrări și ieșiri de capital (mil. USD)

Прямые инвестиции, приток и отток капитала (млн. долл. США)

Direct investment, capital inflow and outflow (US$ mill.)

	2017								2018	
	I		II		III		IV		I	
	intrări приток inflow	ieșiri отток outflow	intrări приток inflow	ieșiri отток outflow	intrări приток inflow	ieșiri отток outflow	intrări приток inflow	ieșiri отток outflow	intrări приток inflow	ieșiri отток outflow
Investiții directe Прямые инвестиции Direct investment	**71.85**	**29.88**	**60.51**	**28.86**	**103.08**	**36.95**	**93.56**	**27.54**	**104.19**	**21.88**
Active Активы Assets	4.86	4.79	1.34	7.54	7.94	10.07	25.08	19.51	8.18	15.54
Pasive Обязательства Liabilities	66.99	25.09	59.17	21.32	95.14	26.88	68.48	8.03	96.01	6.34
Participații la capital și acțiuni ale fondurilor de investiții, exceptând reinvestirea profiturilor Участие в капитале за исключением реинвестирования доходов Equity other than reinvestment of earnings	*6.74*	*0.88*	*4.24*	*0.84*	*14.60*	*1.60*	*15.93*	*-1.04*	*29.41*	*1.49*
Reinvestirea profiturilor (+) / pierderi (-) Реинвестирование доходов (+) / убытки (-) Reinvestment of earnings (+) / losses (-)	*33.05*		*16.36*		*43.58*		*-6.18*		*31.16*	
Instrumente de natura datoriei Долговые инструменты Debt instruments	*27.20*	*24.21*	*38.57*	*20.48*	*36.96*	*25.28*	*58.73*	*9.07*	*35.44*	*4.85*

Notă: Achiziționarea activelor financiare se reflectă pe debit la ieșiri, iar retragerea activelor financiare - pe credit la intrări. Acumularea pasivelor se reflectă pe credit la intrări, iar stingerea pasivelor - pe debit la ieșiri.
Примечание: Приобретение финансовых активов представлено по дебету (отток), а выбытие финансовых активов - по кредиту (приток). Принятие обязательств представлено по кредиту (приток), а погашение обязательств - по дебету (отток).
Note: Acquisition of financial assets is presented on the debit (outflow), disposal of financial assets - on the credit (inflow). Incurrence of liabilities is presented on the credit (inflow), extinguishing of liabilities - on the debit (outflow).

Дополнительно согласно принципу направленности
Adițional conform principiului direcțional
Additionally according to the directional principle

Tabelul 10. Investiții directe, prezentare în baza principiului direcțional (MBP5), mil. USD
Прямые инвестиции по принципу направленности (РПБ5), млн. долларов США
Direct investment, based on the directional principle (BPM5), US$ million

	I 2017		II 2017		III 2017		IV 2017		I 2018	
	intrări приток inflow	ieșiri отток outflow	intrări приток inflow	ieșiri отток outflow	intrări приток inflow	ieșiri отток outflow	intrări приток inflow	ieșiri отток outflow	intrări приток inflow	ieșiri отток outflow
Investiții directe Direct investment Прямые инвестиции	**70.77**	**22.15**	**56.94**	**28.59**	**102.60**	**42.35**	**94.11**	**34.53**	**91.45**	**30.19**
Peste hotare За границу Abroad	0.18	1.81	0.13	3.37	0.02	1.85	0.00	1.37	0.04	1.90
În economia națională В национальную экономику In domestic economy	70.59	20.34	56.81	25.22	102.58	40.50	94.11	33.16	91.41	28.29
Capital social Акционерный капитал Equity capital	*6.74*	*0.88*	*4.24*	*0.84*	*14.60*	*1.60*	*15.93*	*-1.04*	*29.41*	*1.49*
Sectorul bancar Банки Banks							0.09			
Alte sectoare Другие секторы Other sectors	6.74	0.88	4.24	0.84	14.60	1.60	15.84	-1.04	29.41	1.49
Venit reinvestit (+) / pierderi (-) Реинвестированные доходы (+) / убытки (-) Reinvested earnings (+) / losses (-)	*33.05*		*16.36*		*43.58*		*-6.18*		*31.16*	
Sectorul bancar Банки Banks	7.97		-1.03		10.52		6.04		8.27	
Alte sectoare Другие секторы Other sectors	25.08		17.39		33.06		-12.22		22.89	
Alt capital (alte sectoare) Прочий капитал (другие секторы)* Other capital (other sectors)**	*30.80*	*19.46*	*36.21*	*24.38*	*44.40*	*38.90*	*84.36*	*34.20*	*30.84*	*26.80*
Creanțe față de investitorii străini Требования к иностранным инвесторам Claims on foreign investors	4.05	2.98	0.01	4.17	7.33	8.22	24.75	18.14	8.14	13.03
Angajamente față de investitorii străini Обязательства перед иностранными инвесторами Liabilities to foreign investors	26.75	16.48	36.20	20.21	37.07	30.68	59.61	16.06	22.70	13.77

** în alt capital se includ doar împrumuturile intragrup contractate de întreprinderile din alte sectoare, iar împrumuturile intragrup ale băncilor se înregistrează la „alte investiții" / *включает только межфилиальные кредиты других секторов, межфилиальные кредиты банков регистрируются в «прочих инвестициях» /* includes intercompany lending of other sectors only, intercompany lending of banks is recorded under „other investment".*

Diagrama 21. Evoluția fluxurilor nete de investiții directe în baza principiului direcțional (MBP5), mil. USD

Динамика чистых потоков прямых инвестиций по принципу направленности (РПБ5), млн. долл. США

Net direct investment flows according to the directional principle (BPM5), in dynamics, US$ million

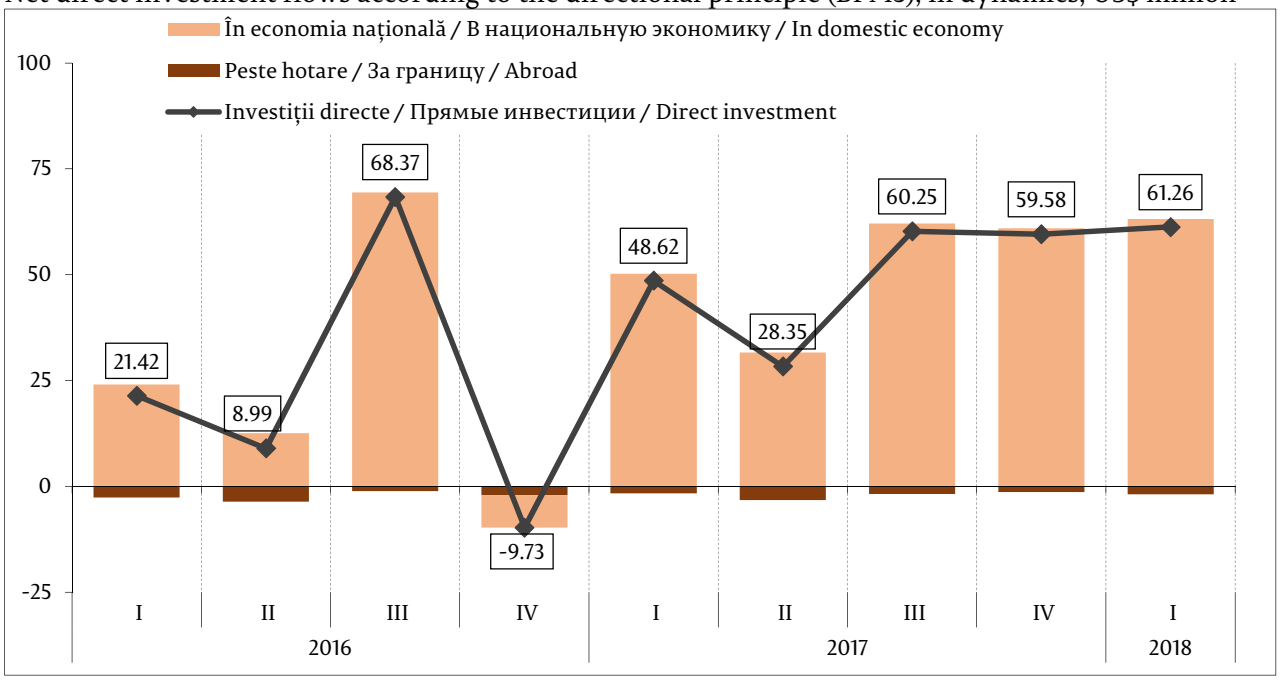

Diagrama 22. Evoluția fluxurilor nete de investiții directe în economia națională, pe instrumente (MBP5), mil. USD

Динамика чистых потоков прямых инвестиций в национальную экономику, по инструментам (РПБ5), млн. долларов США

Net direct investment flows in domestic economy, by instrument (BPM5), US$ million

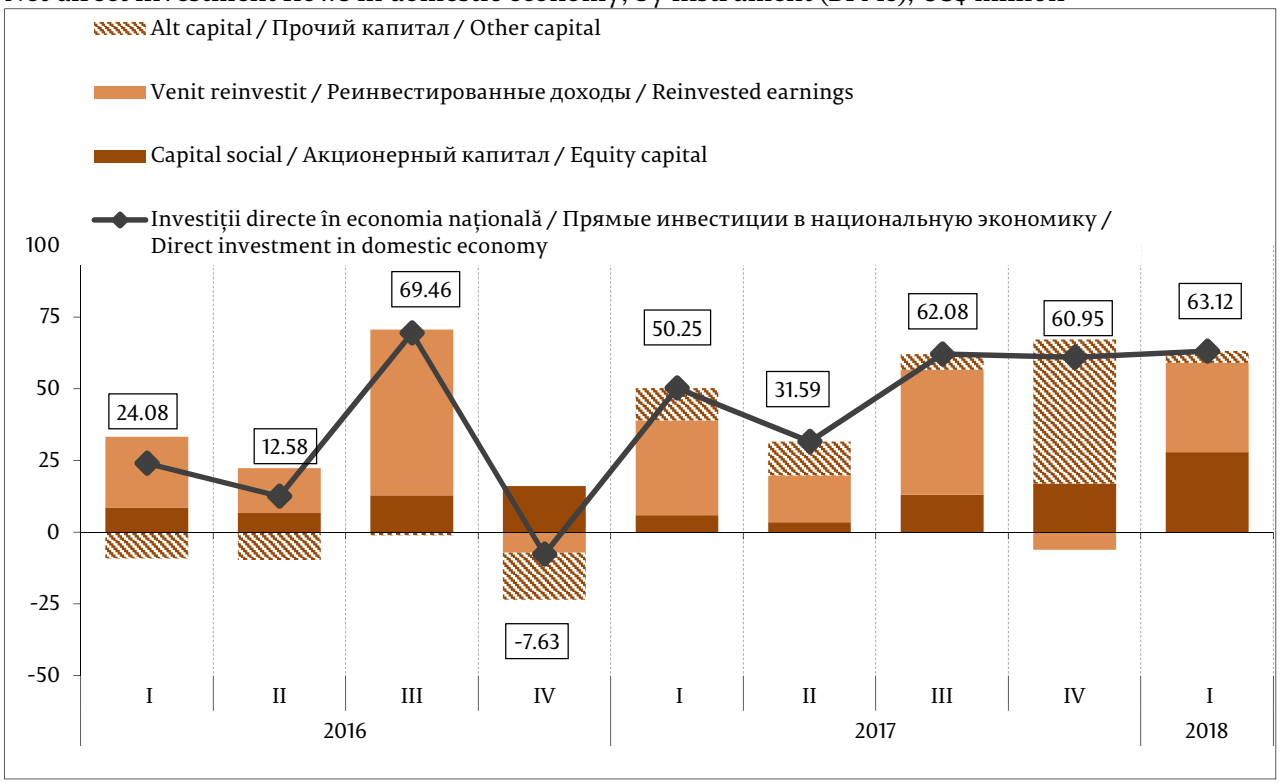

Прочие инвестиции / Alte investiții / Other investment

Diagrama 23. Alte investiții, achiziționarea netă de active financiare (mil. USD)
Прочие инвестиции, чистое приобретение финансовых активов (млн. долларов США)
Other investment – net acquisition of financial assets (US$ million)

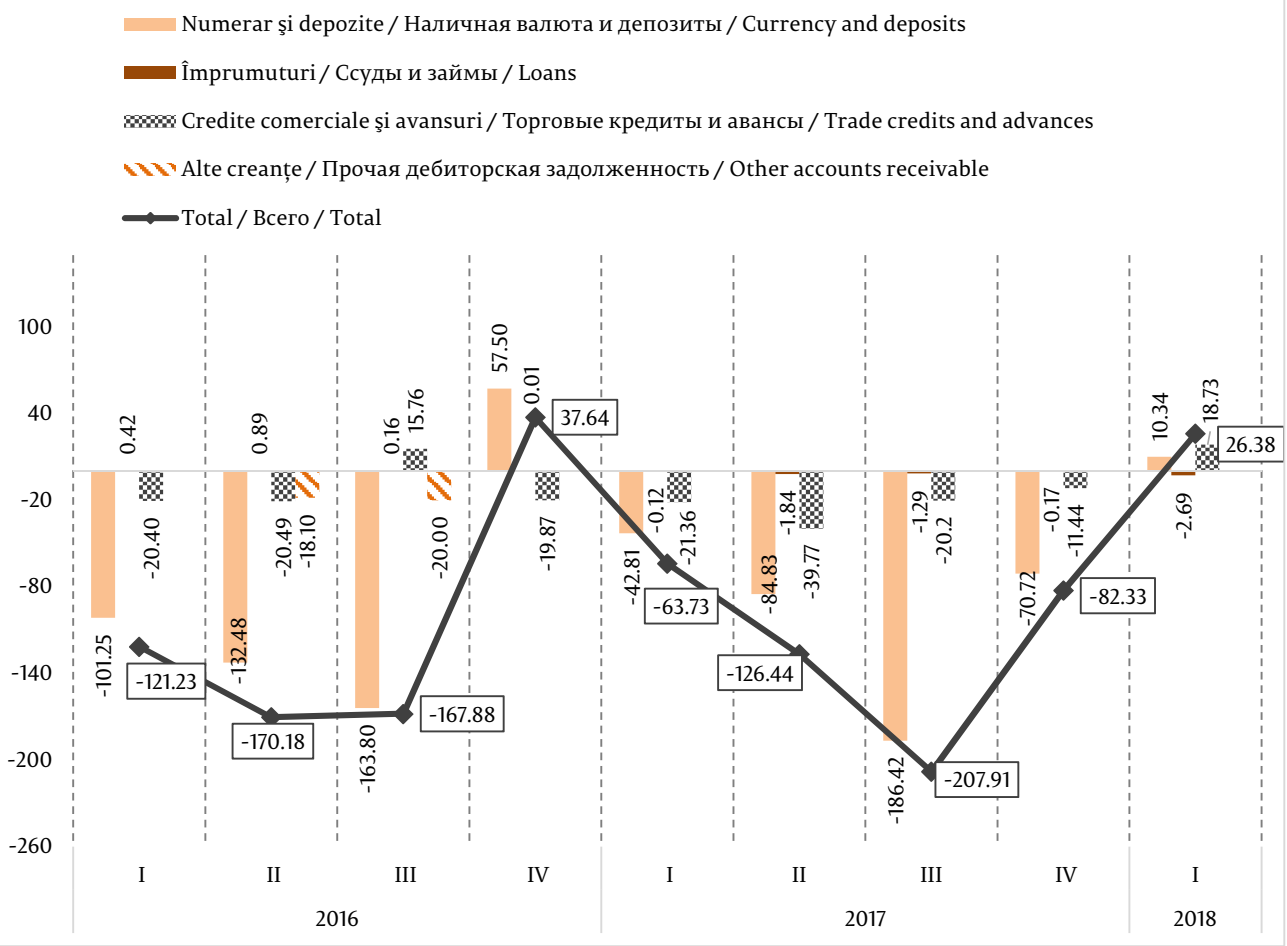

Diagrama 24. Alte investiții, acumularea netă de pasive financiare (mil. USD)
Прочие инвестиции, чистое принятие обязательств (млн. долларов США)
Other investment – net incurrence of liabilities (US$ million)

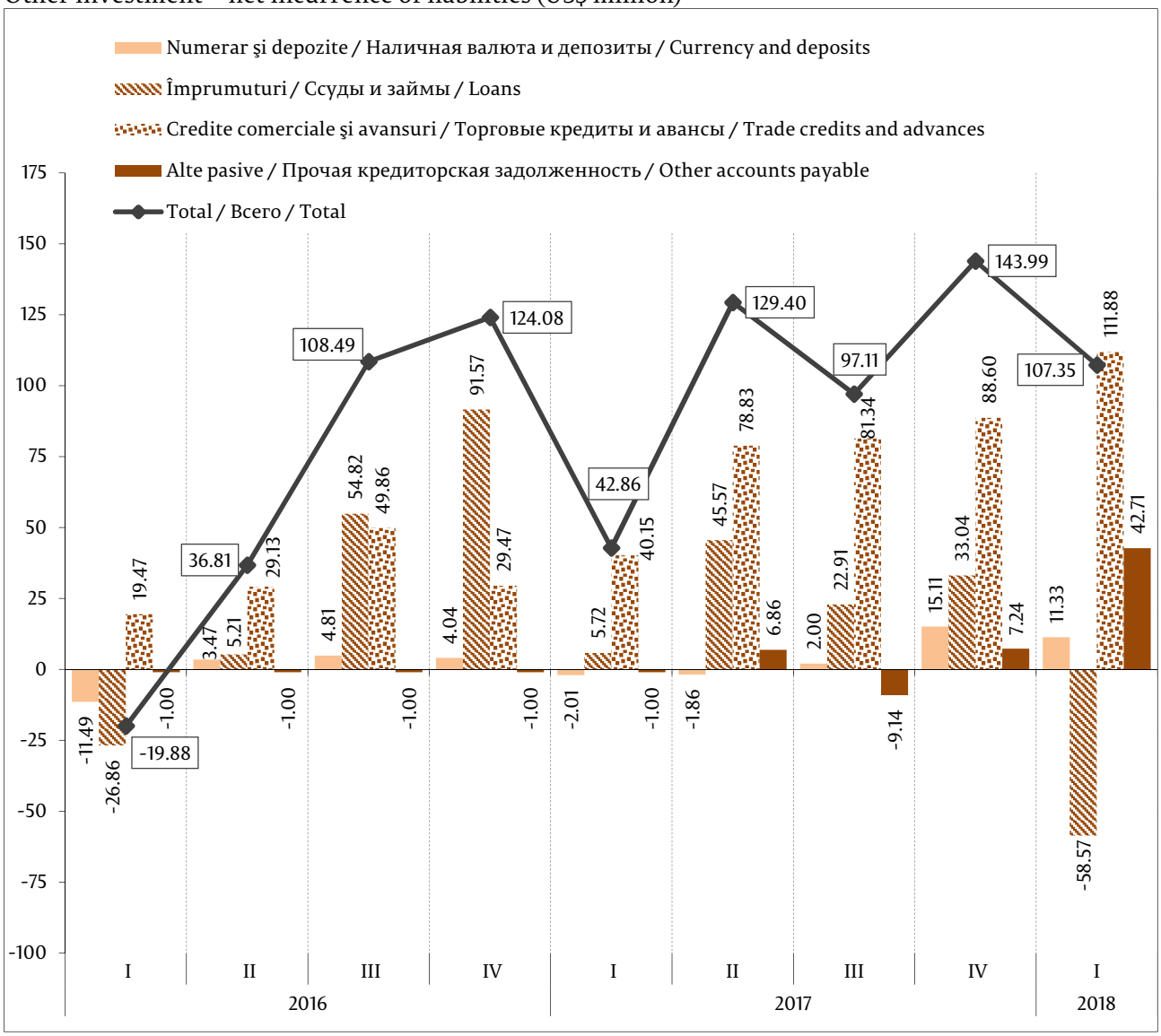

Адрес: Республика Молдова, MD-2005, Кишинэу, бульвар Григоре Виеру 1
Тел: (+373) 22 822 410, Факс: (+373) 22 220 591, электронная почта: official@bnm.md, web: www.bnm.md

Tabelul 11. Împrumuturi externe (pasive), pe sectoare instituționale, valorificări și rambursări (mil. USD)

Внешние займы (обязательства), по институциональным секторам, привлечение и погашение (млн. долларов США)

External loans (liabilities), by institutional sector, drawings and repayments (US$ million)

	2017								2018	
	I		II		III		IV		I	
	valor. прив. draw.	ramb. пог. rep.	valor. прив. draw.	ramb. пог. rep.	valor. прив. draw.	ramb. пог. rep.	valor. прив. draw.	ramb. пог. rep.	valor. прив. draw.	ramb. пог. rep.
Împrumuturi Ссуды и займы Loans	**95.32**	**89.60**	**101.27**	**55.70**	**122.78**	**99.87**	**103.69**	**70.65**	**54.59**	**113.16**
Banca centrală Центральный банк Central bank		24.56	8.49	4.54		23.49	8.78	8.95		21.01
termen lung долгосрочные long-term		24.56	8.49	4.54		23.49	8.78	8.95		21.01
Administrația publică Сектор гос. управления General government	**62.58**	**20.94**	**35.60**	**9.48**	**66.45**	**32.09**	**36.34**	**12.07**	**5.11**	**40.96**
termen lung долгосрочные long-term	62.58	20.94	35.60	9.48	66.45	32.09	36.34	12.07	5.11	40.96
Societăți care acceptă depozite, exclusiv BC Депозитные организации, за искл. ЦБ Deposit-taking corporations, except central bank	**5.57**	**6.17**	**20.39**	**16.54**	**5.09**	**2.68**	**16.33**	**1.67**	**1.20**	**16.59**
termen scurt краткосрочные short-term	1.03	1.06	1.06	1.04	1.12		1.11		1.20	
termen lung долгосрочные long-term	4.54	5.11	19.33	15.50	3.97	2.68	15.22	1.67		16.59
Societăți nefinanciare, GP şi IFSLSGP Нефинансовые предприятия, ДХ и НКОДХ Nonfinancial corporations, Hs and NPISHs	**14.47**	**29.51**	**19.67**	**12.68**	**29.59**	**25.43**	**25.49**	**31.46**	**31.39**	**27.86**
termen scurt краткосрочные short-term	1.57	0.14	0.92	1.36	0.64	0.82	0.49	0.80	2.55	1.13
termen lung долгосрочные long-term	12.90	29.37	18.75	11.32	28.95	24.61	25.00	30.66	28.84	26.73
Alte societăți financiare Прочие фин. организации Other financial corporations	12.70	8.42	17.12	12.46	21.65	16.18	16.75	16.50	16.89	6.74
termen scurt краткосрочные short-term				0.65						
termen lung долгосрочные long-term	12.70	8.42	17.12	11.81	21.65	16.18	16.75	16.50	16.89	6.74

Notă: BC – banca centrală, GP - gospodăriile populației; IFSLSGP – instituțiile fără scop lucrativ în serviciul gospodăriilor populației

Примечание: ЦБ – центральный банк, ДХ - домашние хозяйства; НКОДХ – некоммерческие организации, обслуживающие домашние хозяйства

Note: Hs – households; NPISHs – nonprofit institutions serving households

Официальные резервные активы / Active oficiale de rezervă / Official reserve assets

Diagrama 25. Evoluția fluxurilor de active oficiale de rezervă, pe instrumente (mil. USD)
Динамика потоков официальных резервных активов, по инструментам (млн. долл. США)
Official reserve assets flows, by instruments (US$ million)

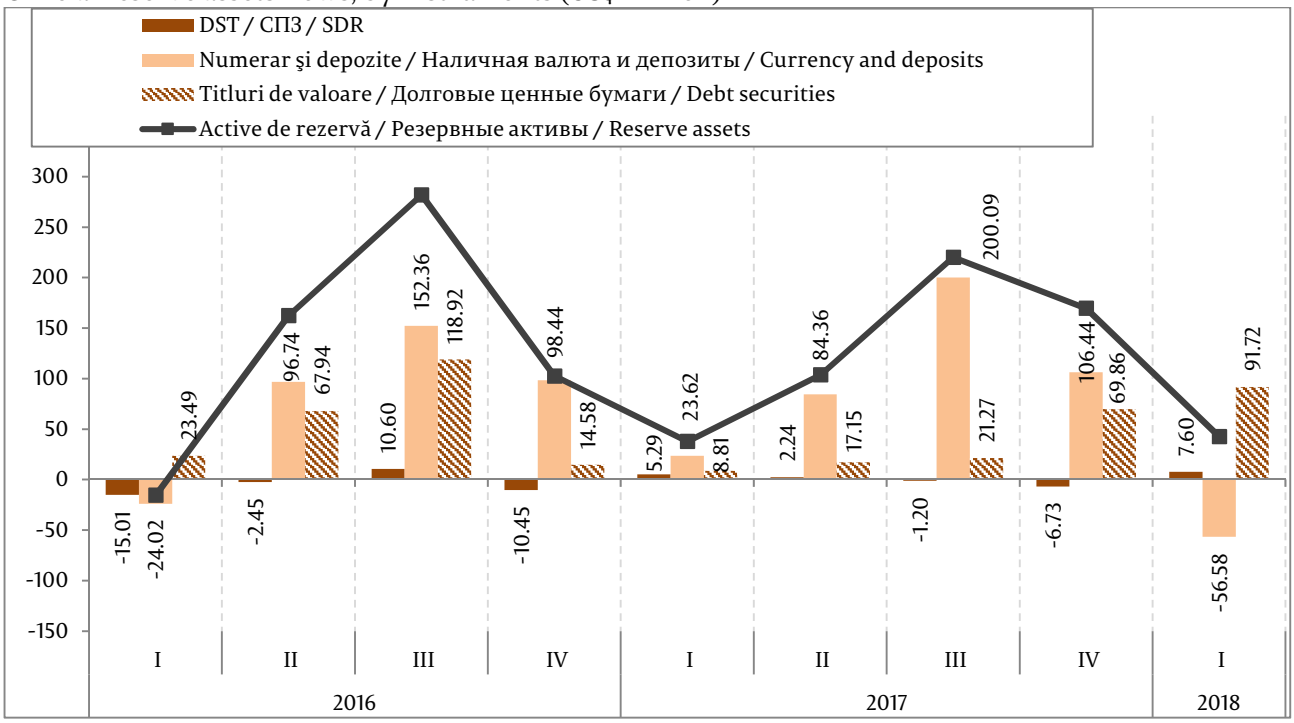

Платежный баланс в аналитическом представлении

Prezentarea analitică a balanței de plăți
Analytical presentation of the balance of payments

Tabelul 12. Sinteza balanței de plăți (BPM6), prezentare analitică (mil. USD)

Платёжный баланс в аналитическом представлении (РПБ6) (млн. долларов США)
Balance of payments in analytical presentation (BPM6) (US$ million)

	2016 I	2017 I	2017 II	2017 III	2017 IV	2018 I
CONTUL CURENT / СЧЁТ ТЕКУЩИХ ОПЕРАЦИЙ CURRENT ACCOUNT	**-91.58**	**-125.66**	**-191.42**	**-206.83**	**-136.25**	**-189.96**
Bunuri / Товары / Goods	-463.38	-522.46	-674.76	-689.90	-681.88	-683.81
Servicii / Услуги / Services	44.58	57.88	63.19	79.39	114.83	75.54
Venituri primare / Первичные доходы / Primary income	85.30	102.56	142.76	123.78	141.70	135.48
Venituri secundare / Вторичные доходы /Secondary income	241.92	236.36	277.39	279.90	289.10	282.83
CONTUL DE CAPITAL / СЧЁТ ОПЕРАЦИЙ С КАПИТАЛОМ CAPITAL ACCOUNT	**-6.98**	**-7.29**	**-6.88**	**-8.83**	**-7.41**	**-7.27**
Necesarul net de finanțare (soldul conturilor curent şi de capital) Чистое заимствование (сальдо счёта текущих операций и счета операций с капиталом) Net borrowing (current and capital account balance)	**-98.56**	**-132.95**	**-198.30**	**-215.66**	**-143.66**	**-197.23**
Necesarul net de finanțare (soldul contului financiar) Чистое заимствование (сальдо финансового счёта) Net borrowing (-) (financial account balance)	**-162.05**	**-185.31**	**-272.66**	**-405.64**	**-281.47**	**-194.70**
Investiții directe / Прямые инвестиции / Direct investment	-35.04	-41.97	-31.65	-66.13	-66.02	-82.31
Investiții de portofoliu Портфельные инвестиции Portfolio investment	-0.12	-1.12	0.17	0.09	-0.14	0.38
Derivate financiare Производные финансовые инструменты Financial derivatives	-0.20	-0.20	-0.25	0.18	-0.16	0.83
Alte investiții / Прочие инвестиции / Other investment	-126.69	-142.02	-240.93	-339.78	-215.15	-113.60
achiziționarea netă de active financiare (ANA) чистое приобретение финансовых активов net acquisition of financial assets	**-121.23**	**-63.73**	**-126.44**	**-207.91**	**-82.33**	**26.38**
acumularea netă de pasive (ANP) din care: чистое принятие обязательств, в т.ч.: net incurrence of liabilities, of which:	*5.46*	*78.29*	*114.49*	*131.87*	*132.82*	*139.98*
împrumuturi / ссуды и займы / loans	-1.52	41.15	30.66	57.67	21.87	-25.94
Erori şi omisiuni nete Чистые ошибки и пропуски Net errors and omissions	-53.69	20.79	14.48	64.94	-22.63	77.90
BALANȚA GLOBALĂ / ИТОГОВОЕ САЛЬДО / OVERALL BALANCE	**9.80**	**73.15**	**88.84**	**254.92**	**115.18**	**75.37**
Finanțarea /Финансирование / Financing	**-9.80**	**-73.15**	**-88.84**	**-254.92**	**-115.18**	**-75.37**
Împrumuturi de la FMI, net / Кредиты МВФ, чистые IMF loans, net	-25.34	-35.43	14.91	-34.76	11.17	-32.63
BNM / НБМ / NBM	*-14.25*	*-24.56*	*3.95*	*-23.49*	*-0.17*	*-21.01*
Administrația publică Сектор государственного управления General government	*-11.09*	*-10.87*	*10.96*	*-11.27*	*11.34*	*-11.62*
Active de rezervă* / Резервные активы / Reserve assets	-15.54	37.72	103.75	220.16	169.57	42.74
Finanțarea excepțională Исключительное финансирование Exceptional financing					43.22	
Venituri secundare - granturi interguvernamentale Вторичные доходы - межгосударственные гранты Secondary income - intergovernmental grants					*43.22*	

Notă: Creșterea activelor financiare, precum şi a pasivelor este înregistrată cu semnul plus, iar diminuarea activelor şi pasivelor financiare – cu semnul minus. / Примечание: Увеличение финансовых активов, а также обязательств, регистрируется со знаком плюс, а уменьшение финансовых активов и обязательств – со знаком минус. / Note: Increases in both financial assets and liabilities are recorded with a positive sign (+), while decreases in financial assets and liabilities – with a negative sign (-).
**evaluate la rata zilnică / * оценены по обменному курсу на день / *valued at daily exchange rate*

СТАТИСТИКА МЕЖДУНАРОДНЫХ БАНКОВСКИХ ОПЕРАЦИЙ

STATISTICA OPERAȚIUNILOR BANCARE INTERNAȚIONALE

INTERNATIONAL BANK TRANSACTIONS STATISTICS

Diagrama 26. Fluxurile financiare internaționale agregate înregistrate în sistemul bancar național, în dinamică trimestrială (mil. USD)

Агрегированные международные финансовые потоки, зарегистрированные национальной банковской системой, в квартальной динамике (млн. долл. США)

Aggregated international financial flows via the national banking system, in quarterly dynamics (US$ million)

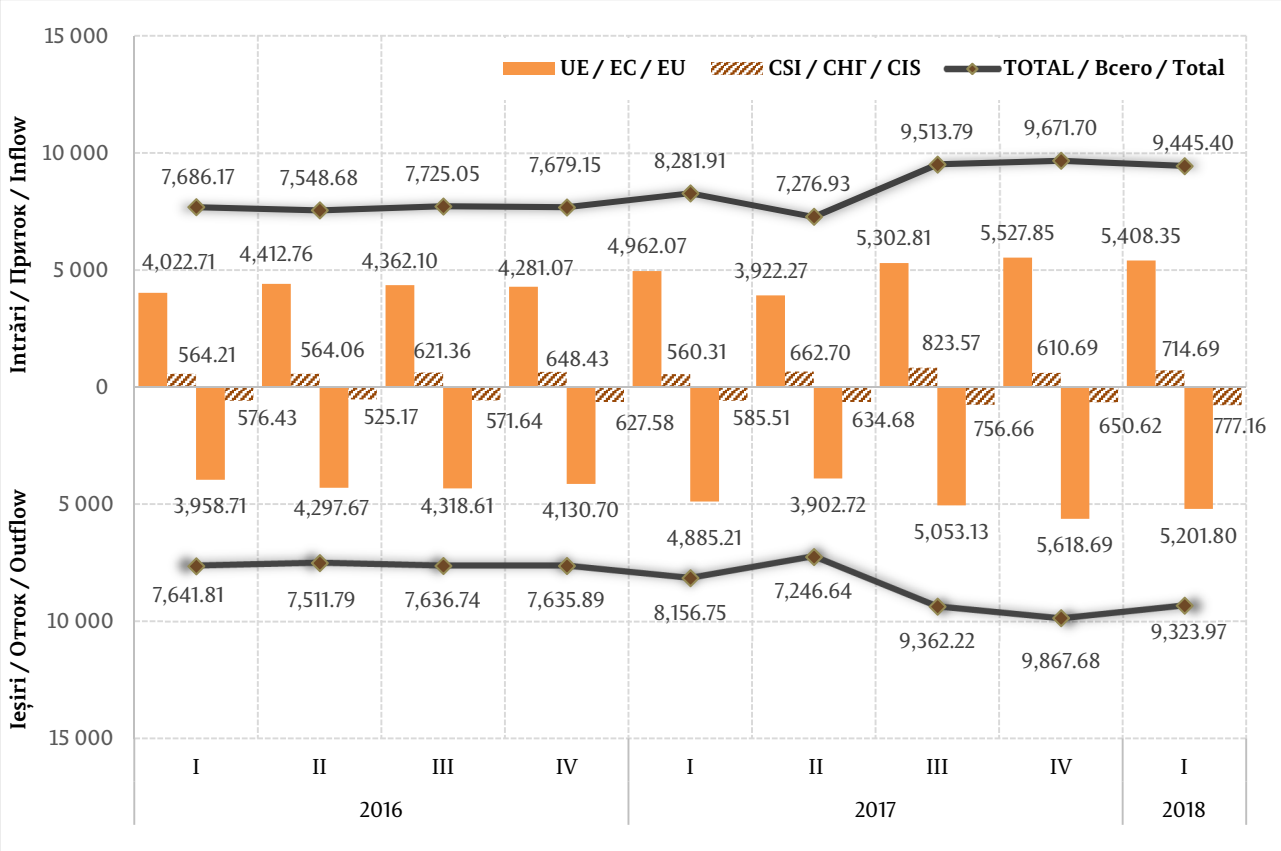

Diagrama 27. Transferurile nete de mijloace bănești din străinătate efectuate în favoarea persoanelor fizice prin intermediul băncilor licențiate, dinamică trimestrială (mil. USD)

Трансферты (переводы) денежных средств из-за границы, осуществлённые в пользу физических лиц через лицензированные банки (на чистой основе), квартальная динамика (млн. долл. США)

Net money transfers from abroad made in favor of individuals via authorized banks, quarterly dynamics (US$ million)

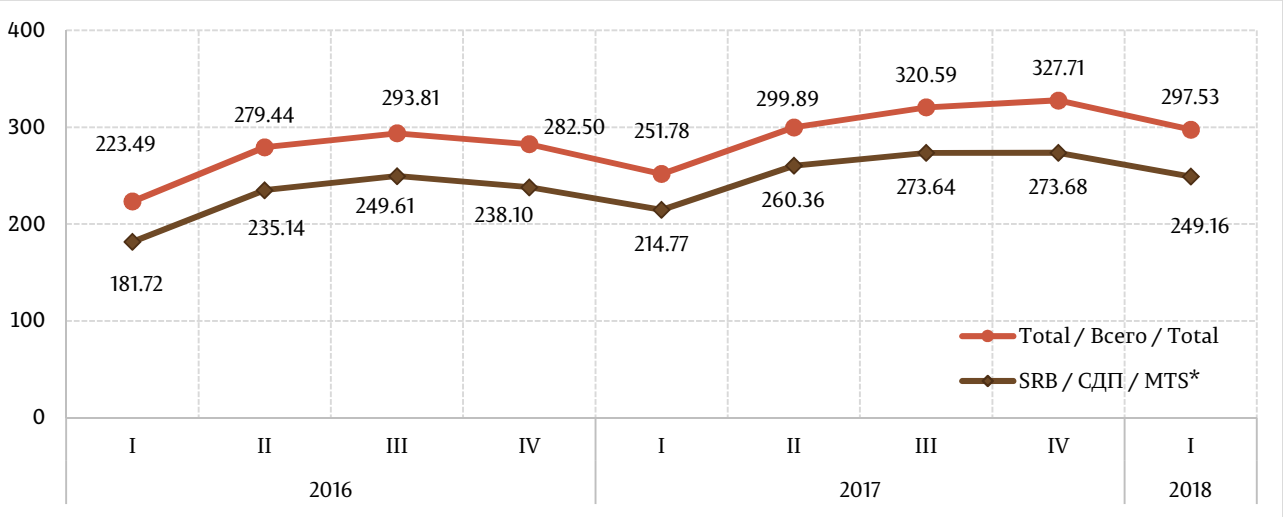

**SRB - sisteme de remitere de bani utilizate în Republica Moldova*

Diagrama 28. Structura valutară a transferurilor de mijloace bănești din străinătate prin SRB efectuate în favoarea persoanelor fizice prin intermediul băncilor licențiate (%)

Валютная структура трансфертов (переводов) денежных средств из-за границы, осуществлённых в пользу физических лиц через СДП (нетто), %

Currency structure of net money transfers from abroad made in favor of individuals via authorized banks (%)

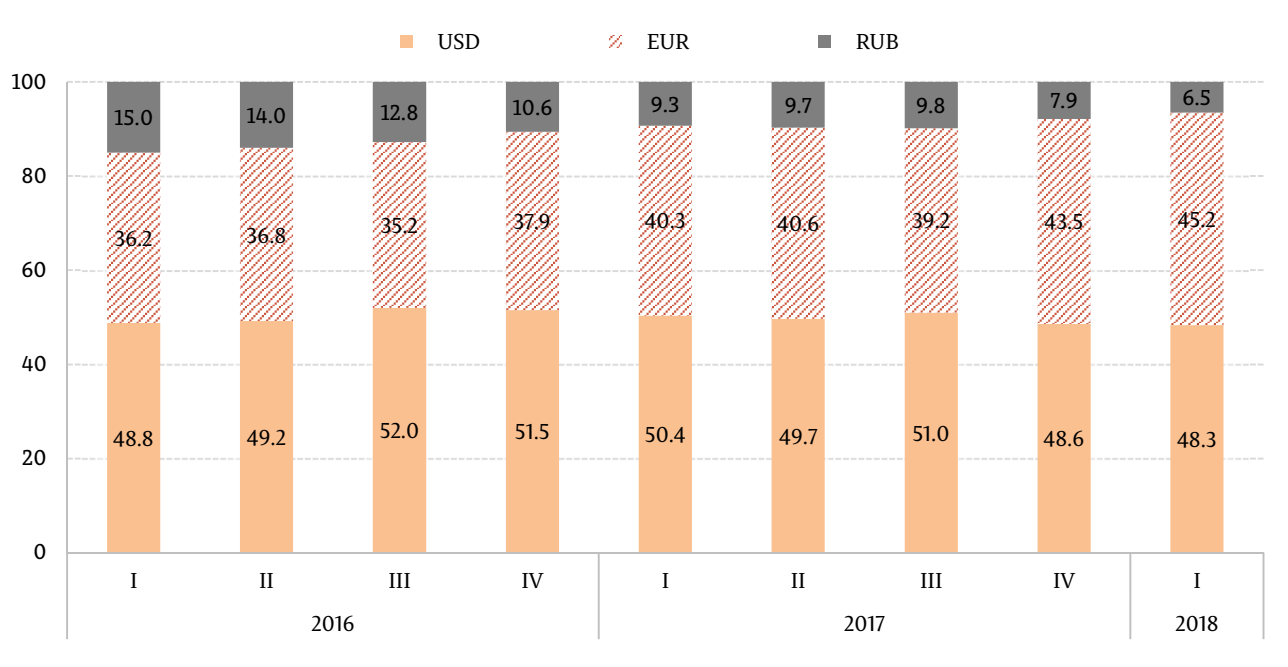

Tabelul 13. Structura geografică a transferurilor nete de mijloace bănești din străinătate în favoarea persoanelor fizice, dinamică trimestrială (mil. USD)

Географическая структура трансфертов (переводов) денежных средств из-за границы, осуществлённых в пользу физических лиц (на нетто основе, млн. долл. США)

Geographic structure of net money transfers from abroad in favor of individuals, in quarterly dynamics (US$ million)

	2016				2017				2018
	I	II	III	IV	I	II	III	IV	I
Total / Всего / Total	**223.49**	**279.44**	**293.81**	**282.50**	**251.78**	**299.89**	**320.59**	**327.71**	**297.53**
UE / ЕС / EU	75.17	90.90	89.12	87.59	83.74	101.00	110.33	117.43	112.59
CSI / СНГ / CIS/	72.37	105.20	116.74	107.15	83.43	108.91	116.93	109.37	87.02
Alte state / Другие страны / Other countries	75.96	83.34	87.94	87.77	84.60	89.98	93.33	100.91	97.92
Rusia / Россия / Russia	69.49	101.70	112.90	103.48	80.20	104.95	112.41	105.07	83.87
Israel / Израиль / Israel	33.21	37.31	40.20	42.97	46.95	51.34	50.41	56.32	56.22
Italia / Италия / Italy	31.33	35.91	34.30	31.92	32.46	36.33	37.87	37.17	37.89
SUA / США / USA	25.44	26.91	28.00	26.72	21.72	22.23	24.76	26.51	23.75
Germania / Германия / Germany	8.38	9.92	10.46	10.93	10.42	13.45	15.87	17.83	17.16
Marea Britanie / Великобритания / UK	9.07	12.26	11.48	11.46	10.97	14.90	15.90	16.09	14.29
Franta / Франция / France	5.01	6.80	6.45	6.88	6.27	8.38	9.00	9.95	9.70
Turcia / Турция / Turkey	3.61	4.21	4.15	4.00	3.54	3.65	4.06	4.04	5.55
Spania / Испания / Spain	2.85	3.38	3.18	3.10	2.83	3.43	3.60	3.88	3.90
Irlanda / Ирландия / Ireland	2.32	2.77	2.64	2.72	2.75	2.82	3.15	3.60	3.38
România / Румыния / Romania	1.84	2.13	2.17	2.26	2.06	2.31	2.62	3.11	3.33
Cehia / Чехия / Czech Republic	1.13	1.69	1.85	1.90	1.80	2.67	2.90	3.29	3.06
Portugalia / Португалия / Portugal	1.87	2.54	2.35	2.07	2.16	2.56	2.78	2.84	2.78
Polonia / Польша / Poland	1.25	1.40	1.64	1.78	1.82	1.89	2.92	4.77	2.64
Cipru / Республика Кипр / Cyprus	2.05	2.22	2.17	1.81	1.74	1.83	1.89	1.97	2.22
Belgia / Бельгия / Belgium	1.32	1.72	1.63	1.97	1.74	2.18	2.11	2.49	2.17
Canada / Канада / Canada	1.40	2.24	2.13	1.68	1.37	1.77	1.68	1.80	1.64
EAU / ОАЭ / United Arab Emirates	1.79	2.09	2.13	1.91	1.85	1.93	1.96	2.04	1.59
Grecia / Греция / Greece	0.97	1.36	1.34	1.10	1.02	1.34	1.35	1.48	1.42
Ucraina / Украина / Ukraine	1.33	1.32	1.53	1.35	1.17	1.19	1.39	1.52	1.29
Kazahstan / Казахстан / Kazakhstan	0.58	0.76	0.86	0.78	0.87	1.12	1.09	1.24	0.78

Diagrama 29. Structura valutară a fluxurilor financiare înregistrate în sistemul bancar național (mil. USD)

Валютная структура финансовых потоков, зарегистрированных в национальной банковской системе (млн. долл. США)

Currency structure of international financial flows via the domestic banking system (US$ million)

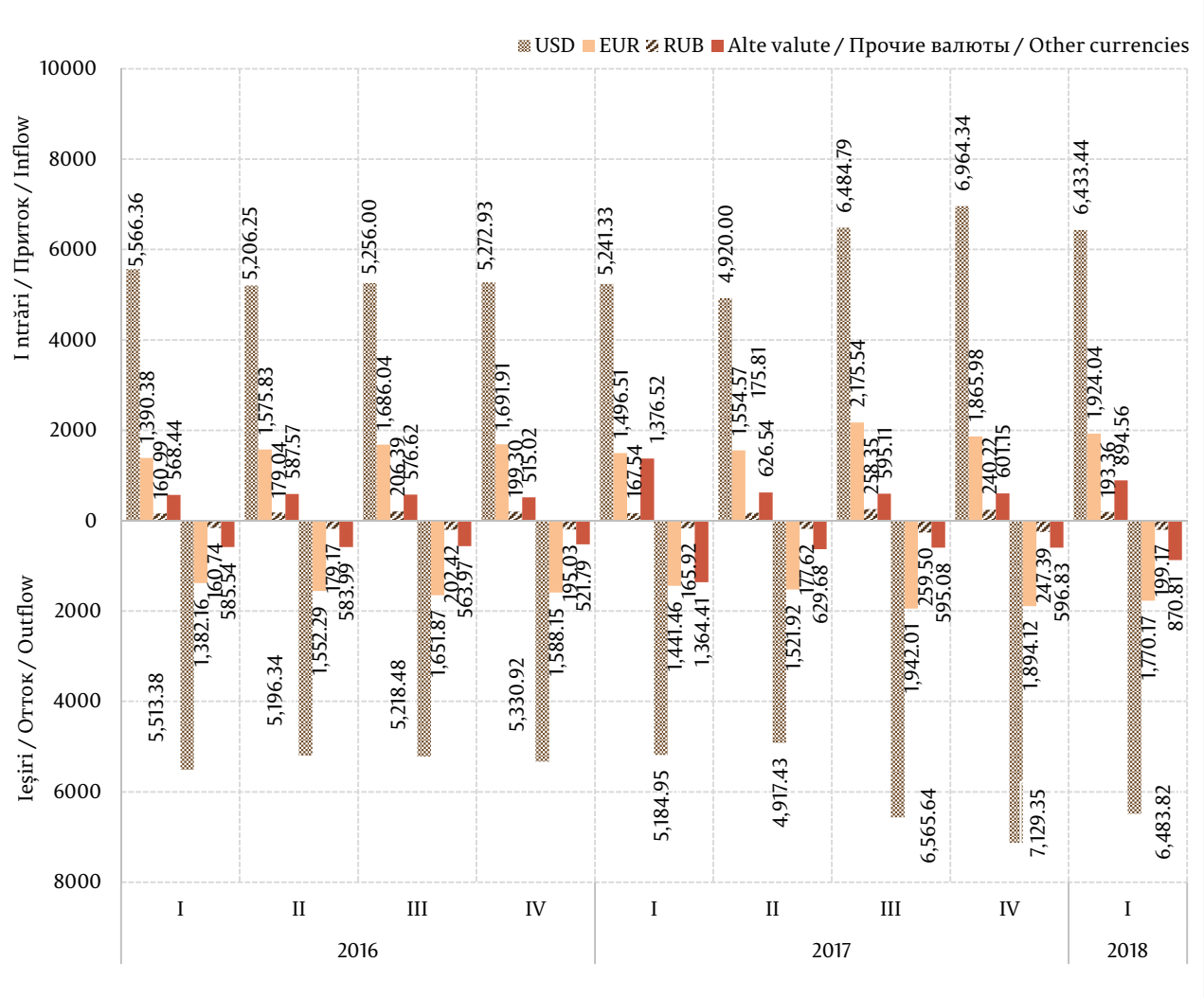

II. МЕЖДУНАРОДНАЯ ИНВЕСТИЦИОННАЯ ПОЗИЦИЯ РЕСПУБЛИКИ МОЛДОВА по состоянию на 31.03.2018

II. POZIȚIA INVESTIȚIONALĂ INTERNAȚIONALĂ A REPUBLICII MOLDOVA LA 31.03.2018

II. INTERNATIONAL INVESTMENT POSITION AS OF 03/31/2018

Tabelul 14. Poziția investițională internațională (MBP6) la 31.03.2018 (mil. USD)

Международная инвестиционная позиция (РПБ6) по состоянию на 31.03.2018 (млн. долл. США)

International investment position (BPM6) as of 03/31/2018 (US$ million)

	Situația la / Остаток на / Position as of 31.12. 2017	Modificări care reflectă: Изменения, отражающие: Changes reflecting:					Situația la / Остаток на / Position as of 31.03. 2018
		dinamica totală / всего измене-ний / total changes	fluxul din BP / операции ПБ / BOP transact-tions	schimbări de preț / результат переоценки / price changes	fluctuația ratei de schimb / изменение обменного курса / exchange rate changes	alte schimbări / прочие измене-ния / other changes	
Poziția investițională internațională (netă) Международная инв. позиция (чистая) International investment position (net)	**-3,954.33**	**-197.80**	**-119.33**	**-7.40**	**-127.57**	**56.50**	**-4,152.13**
Active / Активы / Assets	**4,990.74**	**187.20**	**76.86**	**-0.21**	**53.63**	**56.92**	**5,177.94**
Investiții directe Прямые инвестиции Direct investment	252.73	7.61	7.36		0.25		260.34
Investiții de portofoliu Портфельные инвестиции Portfolio investment	4.22	0.38	0.38				4.60
Derivate financiare Производные фин. инструменты Financial derivatives	4.00						4.00
Alte investiții Прочие инвестиции Other investment	1,926.53	107.29	26.38		23.99	56.92	2,033.82
Active de rezervă* Резервные активы* Reserve assets*	2,803.26	71.92	42.74	-0.21	29.39		2,875.18
Pasive / Обязательства / Liabilities	**8,945.07**	**385.00**	**196.19**	**7.19**	**181.20**	**0.42**	**9,330.07**
Investiții directe Прямые инвестиции Direct investment	3,701.74	192.64	89.56	7.19	95.47	0.42	3,894.38
Investiții de portofoliu Портфельные инвестиции Portfolio investment	104.67						104.67
Derivate financiare Производные фин. инструменты Financial derivatives	4.72	-0.83	-0.83				3.89
Alte investiții Прочие инвестиции Other investment	5,133.94	193.19	107.46		85.73		5,327.13

** fluxuri evaluate la rata de schimb zilnică / * операции ПБ оцениваются по обменному курсу на день / *BOP flow valued at daily exchange rate;*

Notă: Pentru evaluarea stocurilor se utilizează cross-cursurile oficiale de schimb ale valutelor originale față de dolarul SUA, la sfârşit de perioadă. / Примечание: Для оценки остатков были применены официальные кросс-курсы оригинальных валют к доллару США на конец периода. / Note: Official cross-exchange rates of original currencies against the US dollar at period-end are used for the evaluation of stocks.

Diagrama 30. Poziția investițională internațională în dinamică, la sfârșit de perioadă (mil. USD)

Международная инвестиционная позиция в динамике, по состоянию на конец периода (млн. долларов США)

International investment position dynamics, at period-end (US$ million)

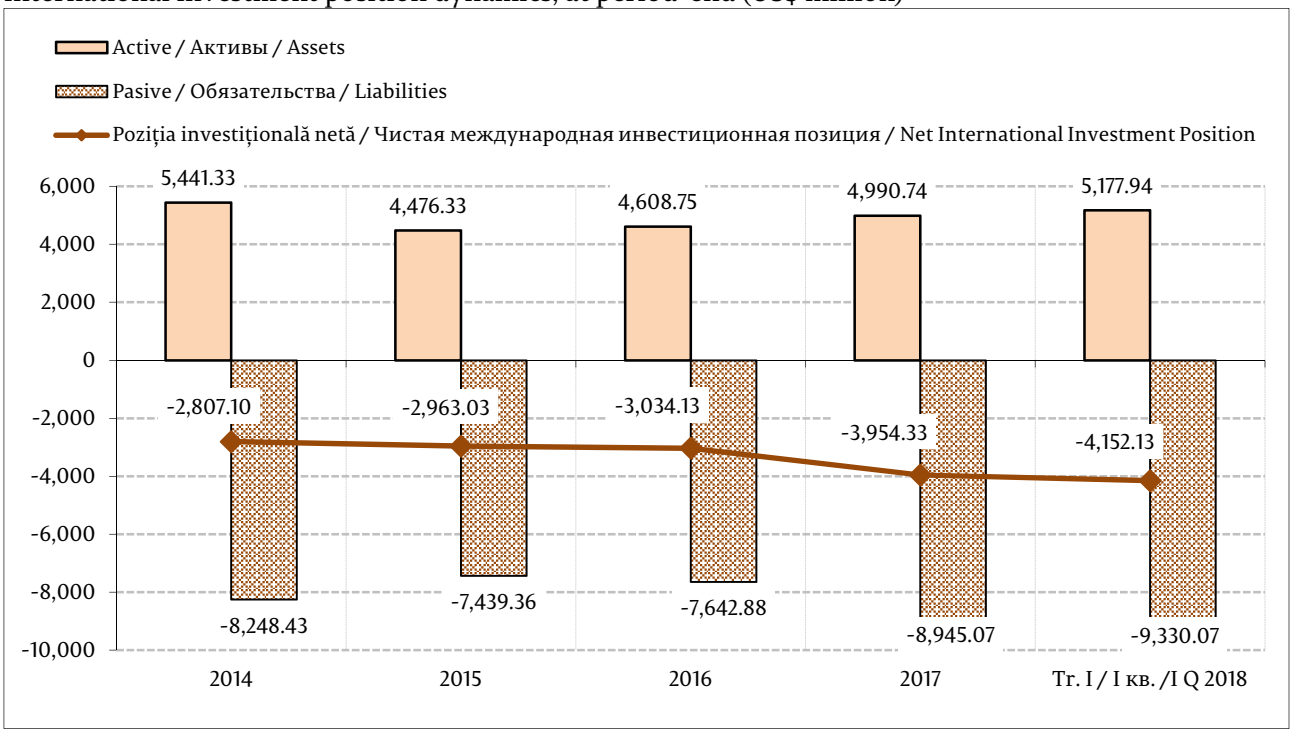

Структура финансовых активов и обязательств по функциональным категориям
Structura activelor şi pasivelor financiare, pe categorii funcționale
Structure of external financial assets and liabilities by functional categories

Diagrama 31. Structura activelor şi pasivelor externe, pe categorii funcționale, la sfârșitul perioadei

Структура внешних активов и обязательств по функциональным категориям, по состоянию на на конец периода

External assets and liabilities structure, by functional categories, at period-end

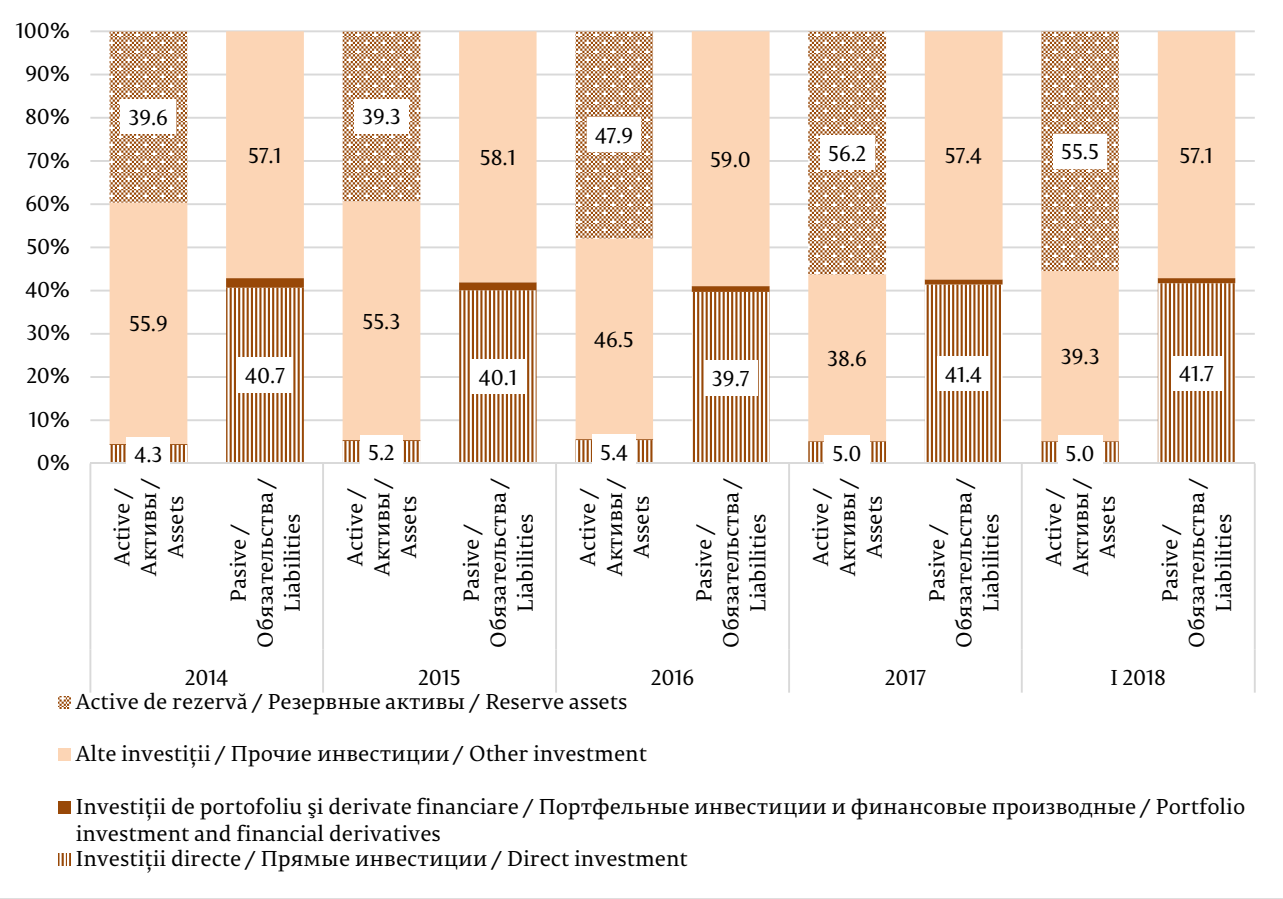

Diagrama 32. Activele financiare externe, la sfârşit de perioadă (mil. USD)

Внешние финансовые активы по состоянию на конец периода (млн. долл. США)

External financial assets, at period-end (US$ million)

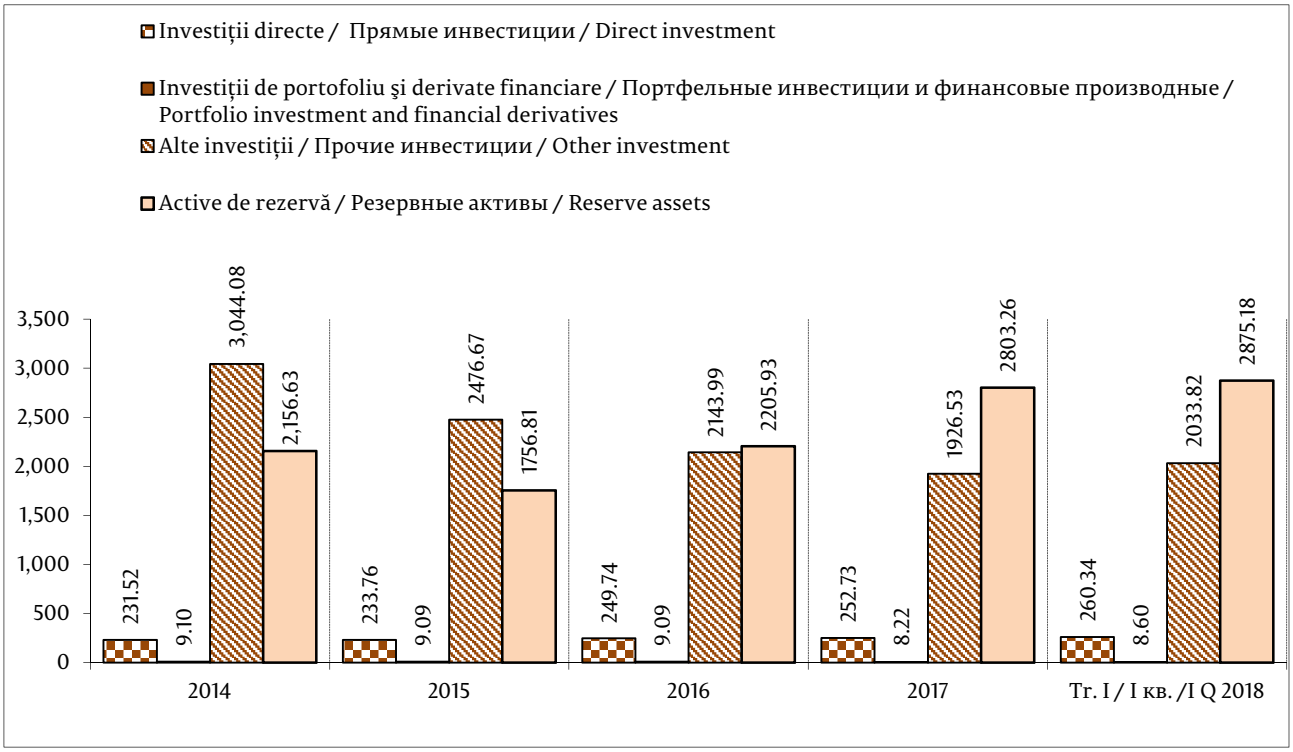

Diagrama 33. Structura activelor de rezervă
Структура официальных резервных активов
Reserve assets structure

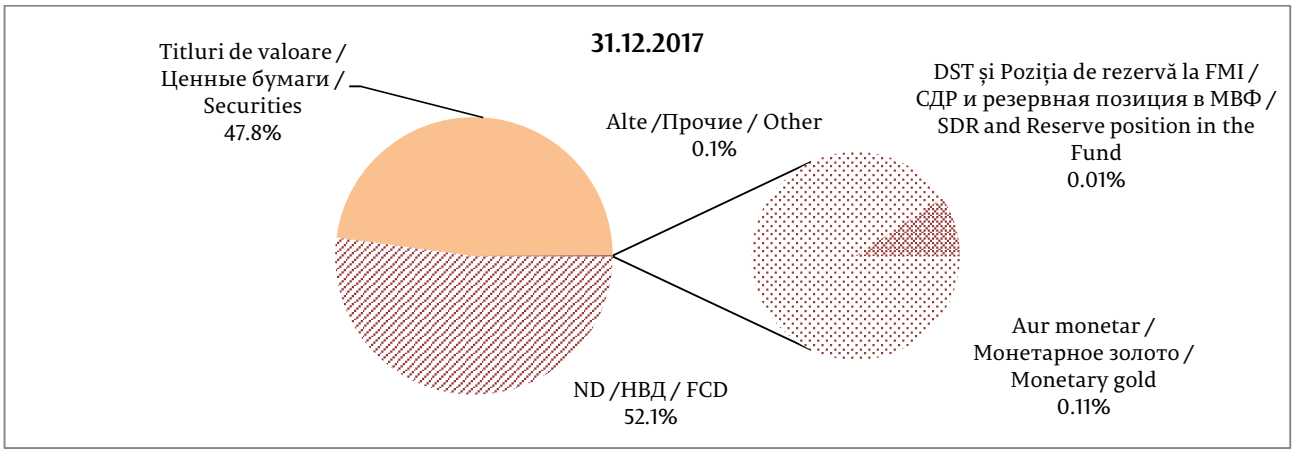

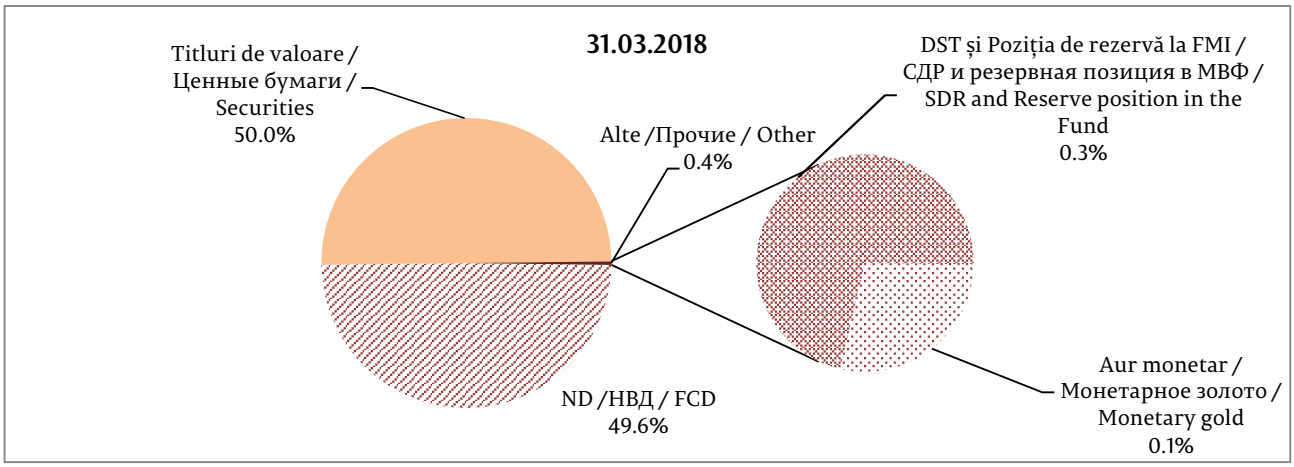

Notă: ND – numerar și depozite; DST – drepturi speciale de tragere
Примечание: НВД – наличная валюта и депозиты; СДР - специальные права заимствования
Note: FCD – foreign currency and deposits ; SDR – special drawing rights

Diagrama 34. Structura valutară a activelor externe sub formă de numerar şi depozite ale băncilor licențiate
Валютная структура внешних активов в виде наличной валюты и депозитов лицензированных банков
Structure of external assets in the form of currency and deposits held by authorized banks, by currency

a. sfârşitul tr. I 2018
конец 2018 года
end of Q1 2018

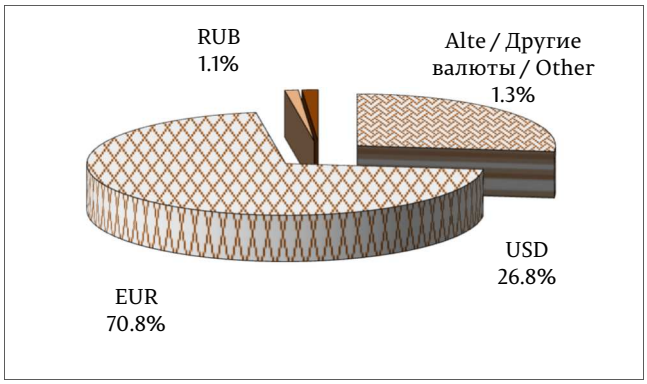

b. sfârşitul anului 2017
конец 2017 года
end of 2017

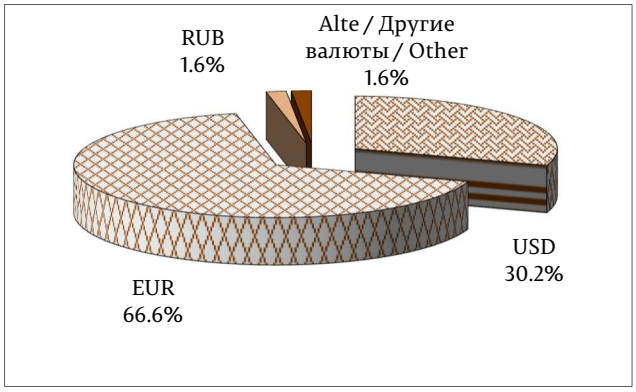

Diagrama 35. Pasivele financiare externe, la sfârşit de perioadă (mil. USD)
Внешние финансовые обязательства по состоянию на конец периода (млн. долларов США)
External financial liabilities, at period-end (US$ million)

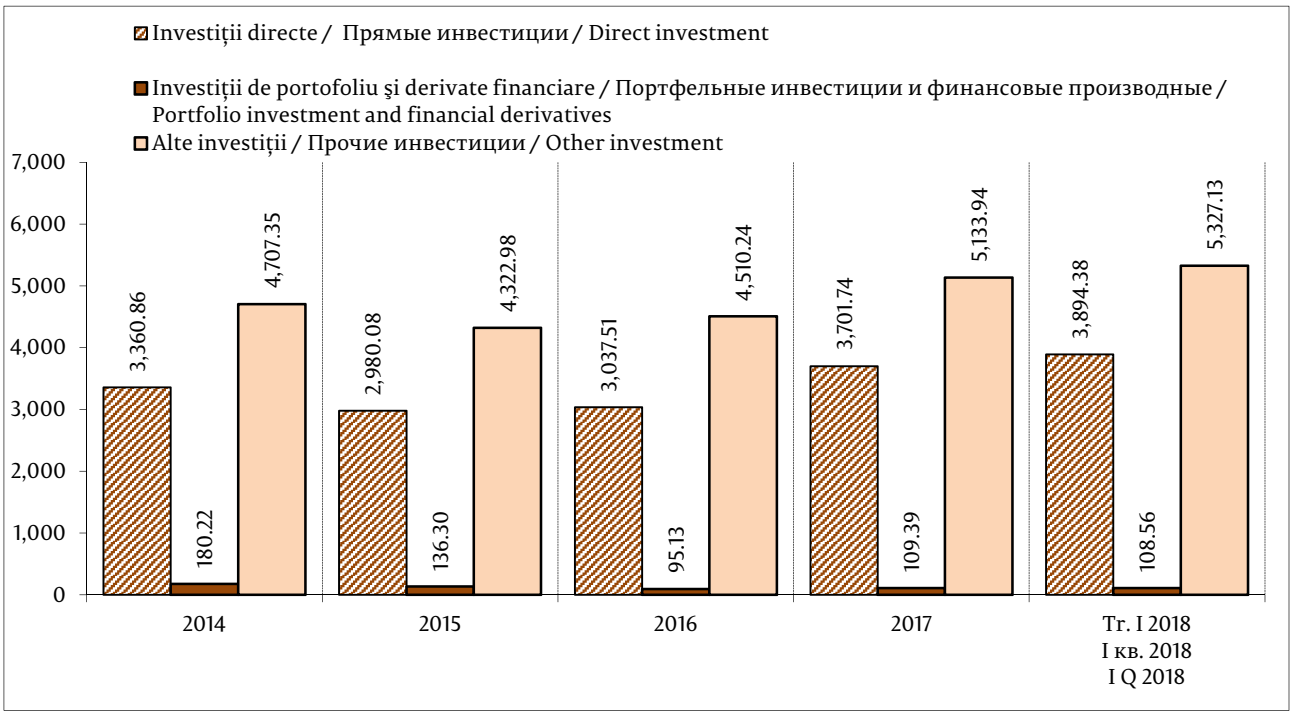

Diagrama 36. Structura valutară a pasivelor externe sub formă de numerar şi depozite ale băncilor licenţiate

Валютная структура внешних обязательств в виде наличной валюты и депозитов лицензированных банков

Structure of external liabilities in the form of currency and deposits held by authorized banks, by currency

a. sfârşitul tr. I 2018
конец I 2018 года
end of Q1 2018

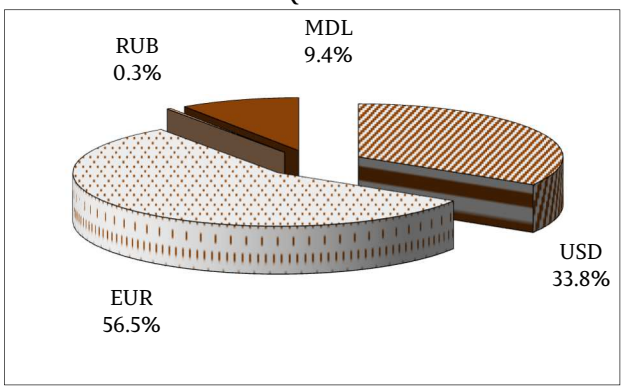

b. sfârşitul anului 2017
конец 2017 года
end of 2017

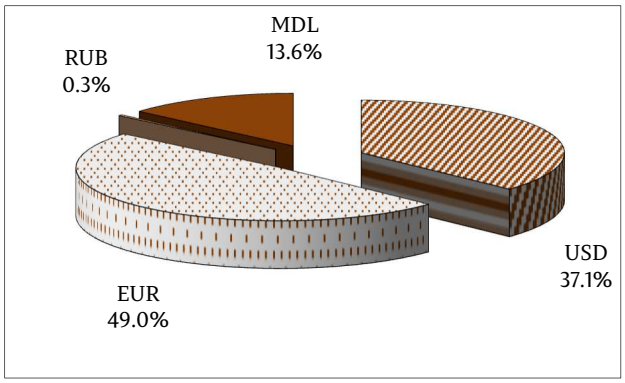

Diagrama 37. Investițiile directe, pasive, componentele de bază, stoc* la sfârșit de perioadă (mil. USD)

Прямые инвестиции, обязательства, основные компоненты, остаток* на конец периода (млн. долл. США)

Direct investment liabilities, main components, stock* at period-end (US$ million)

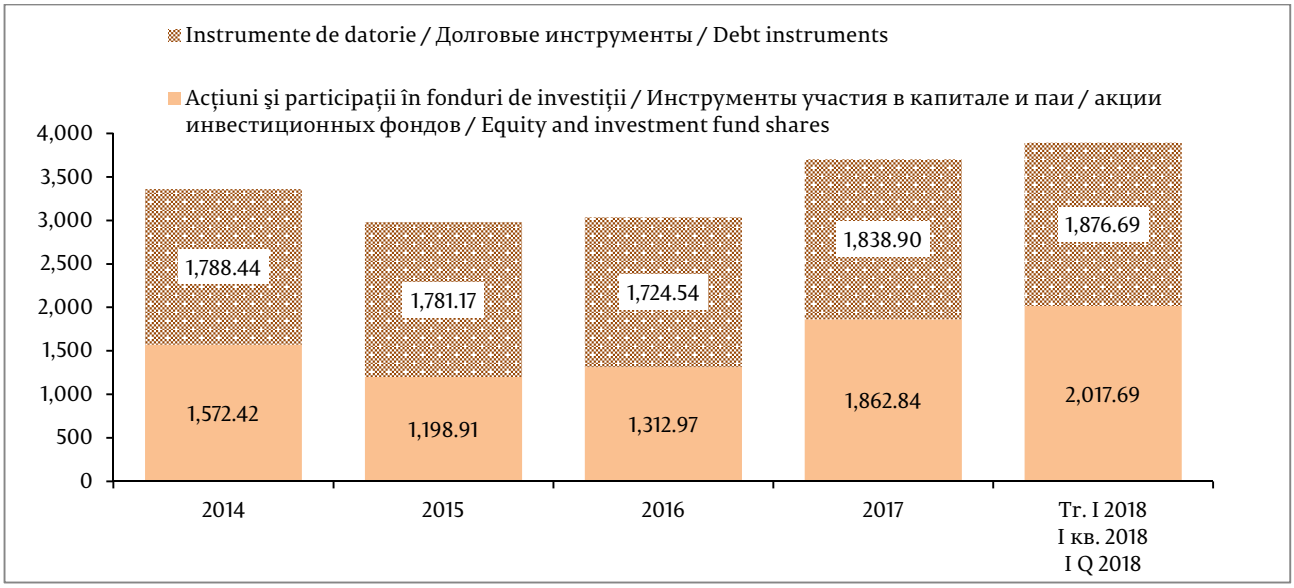

** stocuri calculate conform valorii de bilanț / *остатки, отраженные по методу оценки "собственные средства по балансовой стоимости" / *stocks calculated according to the own funds at book value method*

Diagrama 38. Stocul investițiilor directe*, capital propriu, pe zone geografice (mil. USD)
Прямые инвестиции* – собственный капитал - по регионам (млн. долл. США)
Direct investments in domestic economy stock* – equity, by geographic region (US$ million)

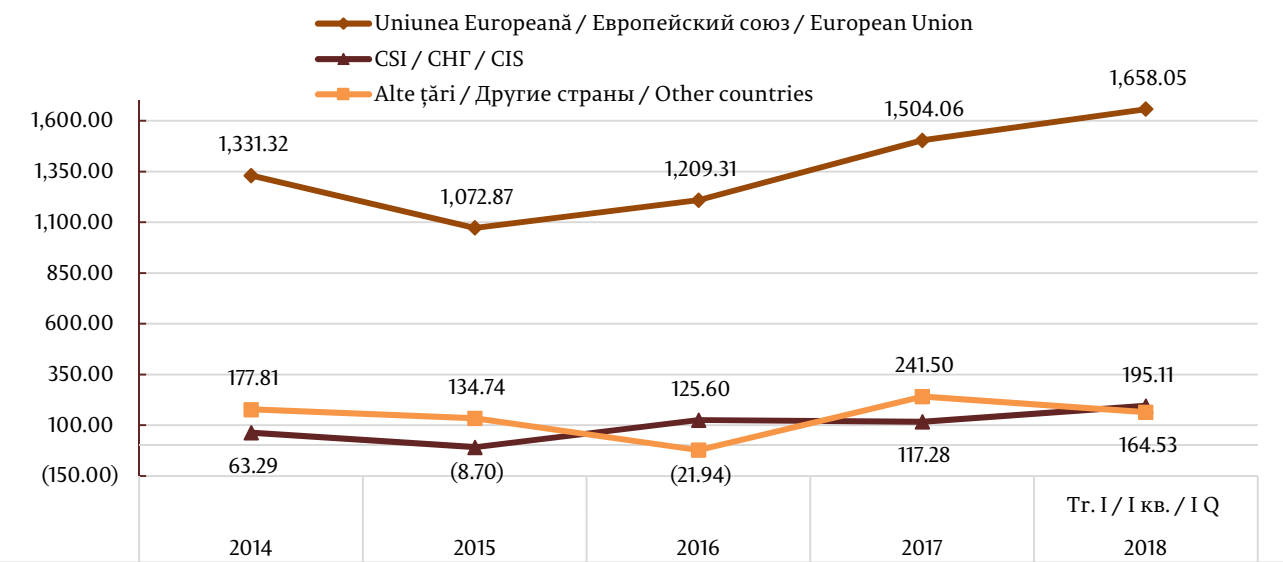

** stocuri calculate conform valorii de bilanț, distribuția pe țări în baza investitorului nemijlocit / * остатки, отраженные по методу оценки "собственные средства по балансовой стоимости", распределение по странам в соответствии с непосредственным инвестором / * stocks calculated according to the own funds at book value method, by immediate investor's country*

Diagrama 39. Stocul investițiilor directe*, capital propriu acumulat, pe principalele țări (mil. USD) – Sector bancar
Прямые инвестиции* - накопленный собственный капитал - основные страны (млн. долларов США) - Банковский сектор
Direct investments in domestic economy stock* - equity, by main countries (US$ million) – Banks

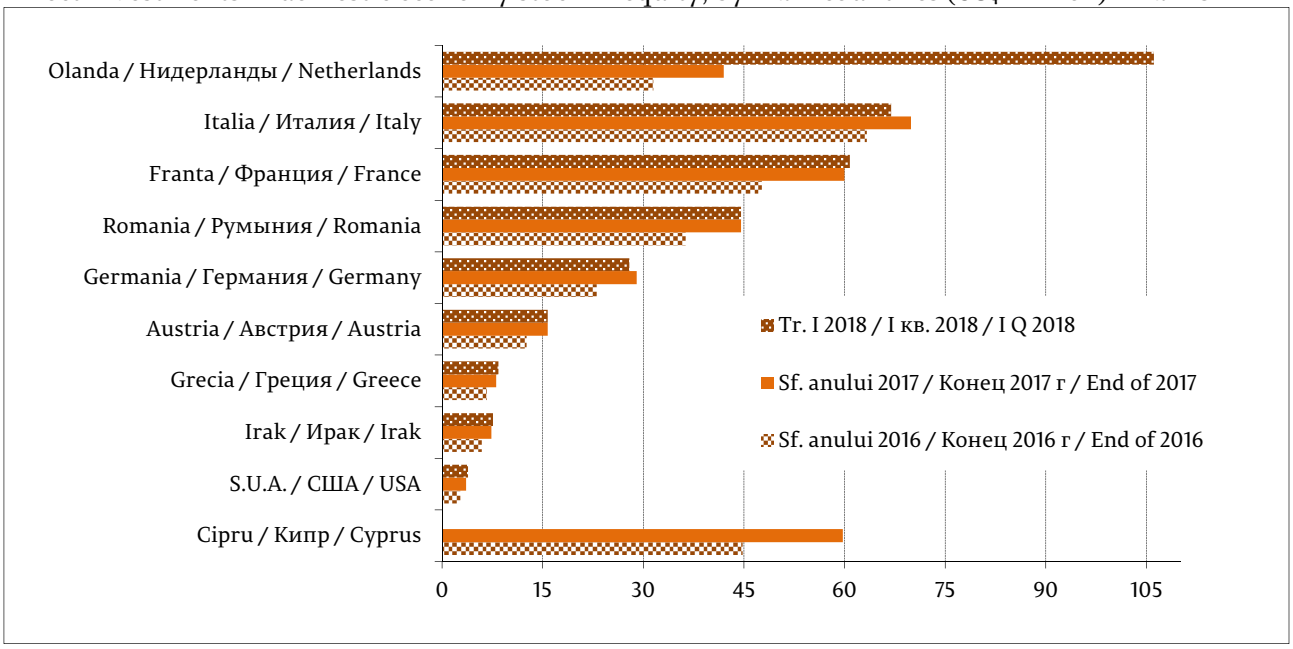

Diagrama 40. Stocul investițiilor directe*, capital propriu acumulat, pe principalele țări (mil. USD) – Alte sectoare

Прямые инвестиции* - накопленный собственный капитал - основные страны (млн. долларов США) - Другие секторы

Direct investments in domestic economy stock* - equity, by main countries (US$ million) – Other sectors

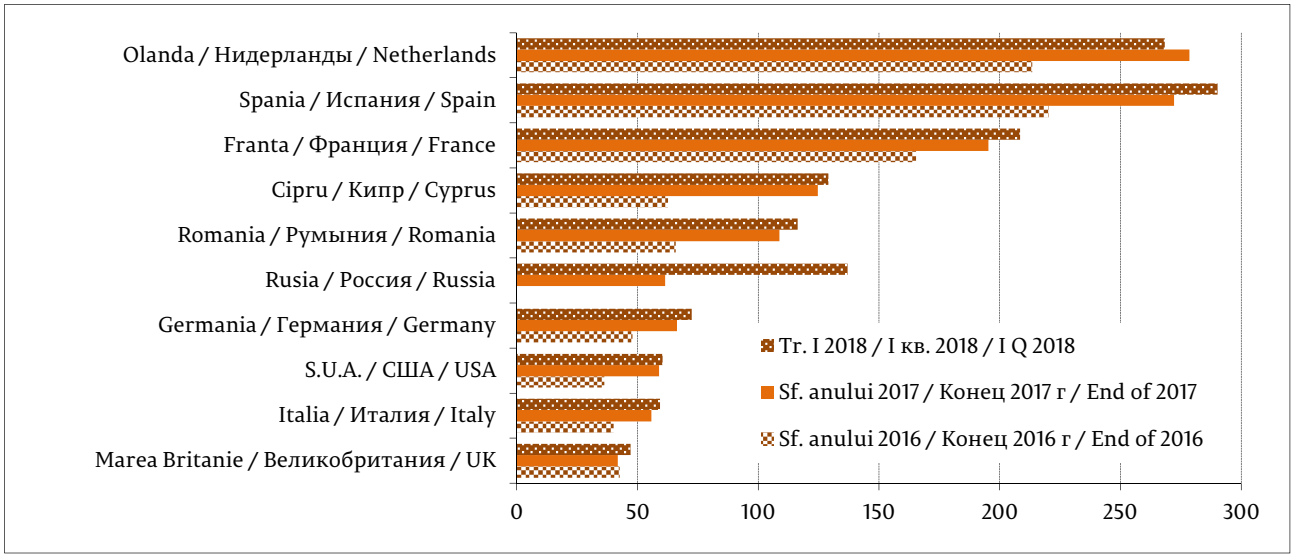

** stocuri calculate conform valorii de bilanț, distribuția pe țări în baza investitorului nemijlocit / * остатки, отраженные по методу оценки "собственные средства по балансовой стоимости", распределение по странам в соответствии с непосредственным инвестором / * stocks calculated according to the own funds at book value method, by immediate investor's country*

Diagrama 41. Investițiile directe, capital propriu acumulat la 31.03.2018, pe activități economice (conform CAEM 2)

Прямые инвестиции - собственный капитал, накопленный по состоянию на 31.03.2018 г., по отраслям (согласно КЭДМ 2)

Direct investments in domestic economy, equity as of 03/31/2018, by industry (according to CEM 2)

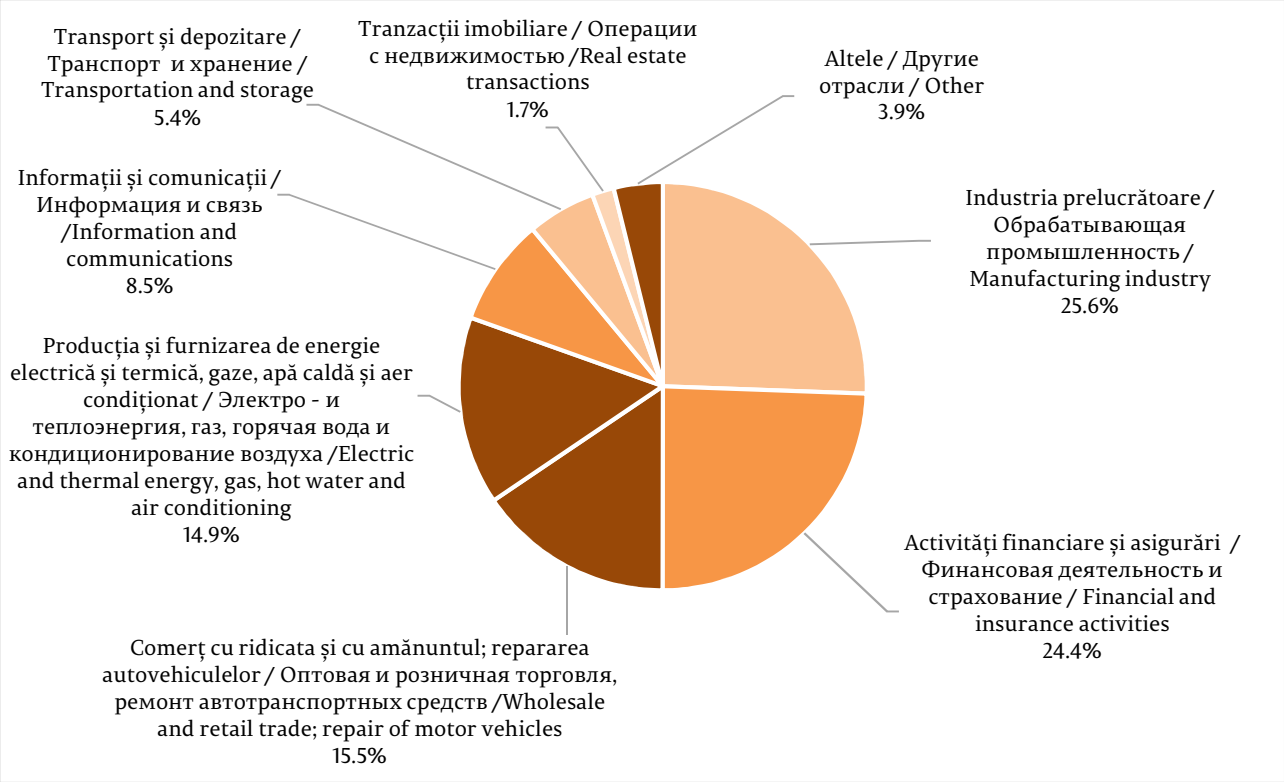

Notă: Date estimate/ Примечание: Оценочные данные /Note: Estimated data

Структура финансовых активов и обязательств по секторам
Structura activelor şi pasivelor financiare, pe sectoare instituționale
Structure of external financial assets and liabilities by institutional sectors

Diagrama 42. Structura sectorială a activelor şi pasivelor financiare, la sfârşit de perioadă (mil. USD)

Внешние финансовые активы и обязательства по состоянию на конец периода, по секторам (млн. долларов США)

Structure of external financial assets and liabilities by sector, at period-end (US$ million)

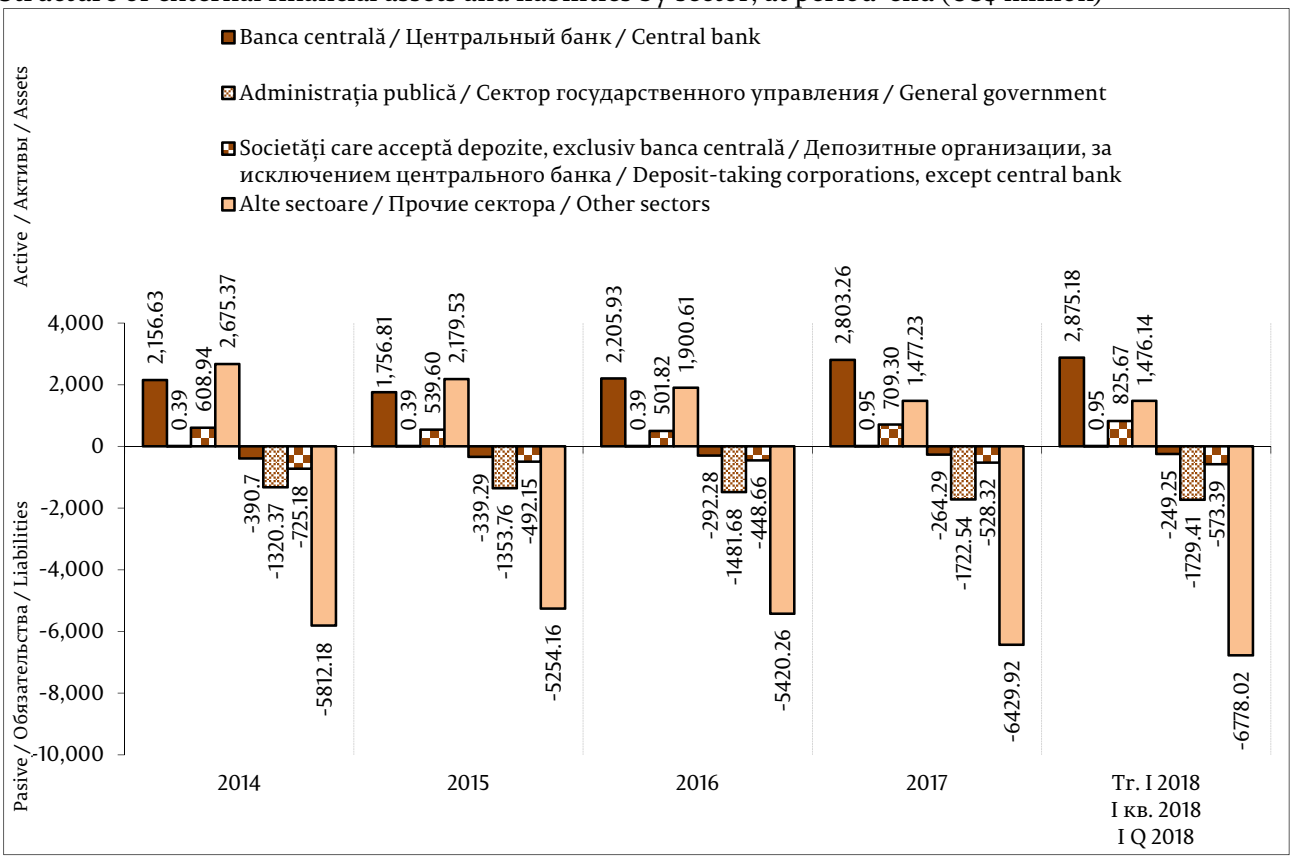

Структура финансовых активов и обязательств по срокам погашения
Structura activelor şi pasivelor financiare, pe scadențe
Structure of external financial assets and liabilities by maturity

Diagrama 43. Structura activelor şi pasivelor financiare, pe scadențe, la sfârşit de perioadă (mil. USD)

Структура финансовых активов и обязательств по срокам погашения, по состоянию на конец периода (млн. долл. США)

Structure of external financial assets and liabilities by maturity, at period-end (US$ million)

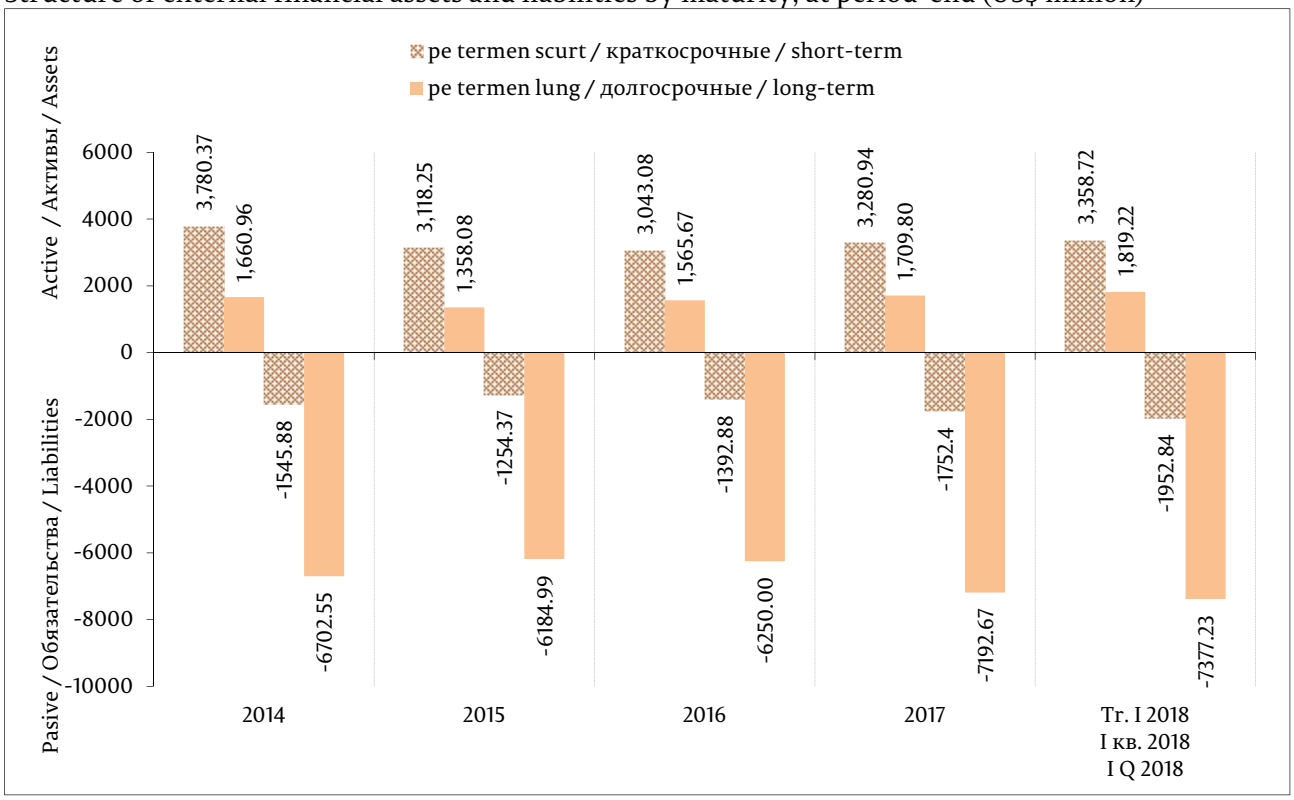

III. ВНЕШНИЙ ДОЛГ РЕСПУБЛИКИ МОЛДОВА на 31.03.2018

III. DATORIA EXTERNĂ A REPUBLICII MOLDOVA LA 31.03.2018

III. EXTERNAL DEBT OF THE REPUBLIC OF MOLDOVA AS OF 03/31/2018

Tabelul 15. Datoria externă brută (MBP6) la sfârșitul perioadei, pe sectoare instituționale și pe scadențe (originale) (mil. USD)

Валовой внешний долг (РПБ6), на конец периода, по институциональным секторам и срокам погашения (изначальным) (млн. долл. США)

Gross external debt (BPM6), at period-end, by institutional sectors and maturities (original) (US$ million)

	2014	2015	2016	2017	I 2018
Administrația publică **Сектор государственного управления** **General government**	**1,320.37**	**1,353.76**	**1,481.68**	**1,722.54**	**1,729.41**
Pe termen scurt / Краткосрочные обязательства / Short-term		0.07	0.46	0.87	0.87
Pe termen lung / Долгосрочные обязательства / Long-term	1,320.37	1,353.69	1,481.22	1,721.67	1,728.54
Banca centrală **Центральный банк** **Central bank**	**390.70**	**339.29**	**292.28**	**264.29**	**249.25**
Pe termen lung / Долгосрочные обязательства / Long-term	390.70	339.29	292.28	264.29	249.25
Societăți care acceptă depozite, exclusiv banca centrală **Депозитные организации, за исключением центрального банка** **Deposit-taking corporations, except central bank**	**565.60**	**376.56**	**374.63**	**440.44**	**486.34**
Pe termen scurt / Краткосрочные обязательства / Short-term	266.66	172.63	228.10	267.87	328.18
Pe termen lung / Долгосрочные обязательства / Long-term	298.94	203.93	146.53	172.57	158.16
Alte sectoare **Другие секторы** **Other sectors**	**2,430.68**	**2,253.44**	**2,362.11**	**2,707.54**	**2,863.00**
Pe termen scurt / Краткосрочные обязательства / Short-term	1,148.27	970.45	1,044.52	1,332.00	1,458.55
Pe termen lung / Долгосрочные обязательства / Long-term	1,282.41	1,282.99	1,317.59	1,375.54	1,404.45
Alte societăți financiare *Прочие финансовые организации* *Other financial corporations*	*125.12*	*115.08*	*121.42*	*138.89*	*156.65*
Pe termen scurt / Краткосрочные обязательства / Short-term	24.74	22.95	14.73	16.89	23.14
Pe termen lung / Долгосрочные обязательства / Long-term	100.38	92.13	106.69	122.00	133.51
Societăți nefinanciare *Нефинансовые предприятия* *Nonfinancial corporations*	*2,277.02*	*2,108.96*	*2,211.10*	*2,538.62*	*2,676.32*
Pe termen scurt / Краткосрочные обязательства / Short-term	1,123.46	947.17	1,029.73	1,315.05	1,435.35
Pe termen lung / Долгосрочные обязательства / Long-term	1,153.56	1,161.79	1,181.37	1,223.57	1,240.97
*Gospodăriile populației și IFSLISGP** *Домашние хозяйства и НКОДХ** *Households and NPISHs**	*28.54*	*29.40*	*29.59*	*30.03*	*30.03*
Pe termen scurt / Краткосрочные обязательства / Short-term	0.07	0.33	0.06	0.06	0.06
Pe termen lung / Долгосрочные обязательства / Long-term	28.47	29.07	29.53	29.97	29.97
Investiții directe: creditarea intragrup **Прямые инвестиции: межфилиальное кредитование** **Direct investment: intercompany lending**	**1,788.44**	**1,781.16**	**1,724.53**	**1,838.89**	**1,876.68**
Pe termen scurt / Краткосрочные обязательства / Short-term	126.87	106.44	115.51	146.94	161.35
Pe termen lung / Долгосрочные обязательства / Long-term	1,661.58	1,674.72	1,609.02	1,691.95	1,715.33
TOTAL / ВСЕГО / TOTAL	**6,495.79**	**6,104.21**	**6,235.23**	**6,973.70**	**7,204.68**

** IFSLISGP - instituții fără scop lucrativ în serviciul gospodăriilor populației*
** НКОДХ - некоммерческие организации, обслуживающие домашние хозяйства*
** NPISHs - nonprofit institutions serving households*

Diagrama 44. Datoria externă brută, la sfârșitul perioadei, prezentare sectorială (mil. USD)
Валовой внешний долг по секторам, по состоянию на конец периода (млн.долл. США)
Gross external debt by sector, at period-end (US$ million)

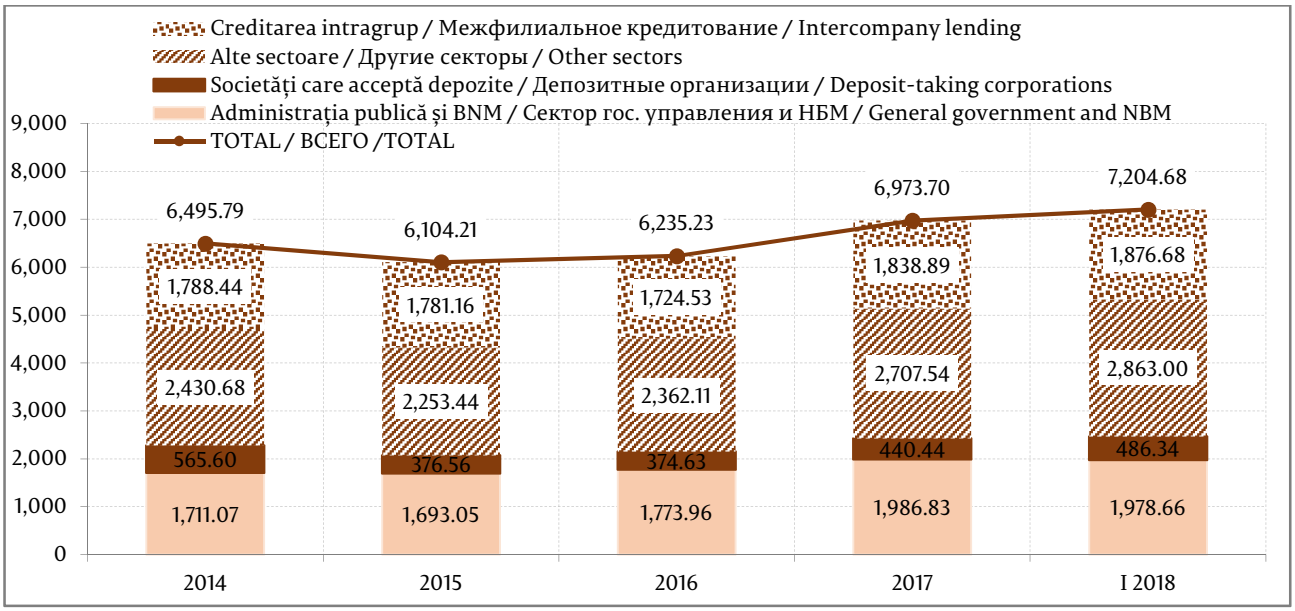

Diagrama 45. Structura datoriei externe brute pe sectoare instituționale la 31.03.2018, %
Структура валового внешнего долга по институциональным секторам на 31.03.2018, %
Structure of gross external debt by institutional sectors as of 31.03.2018, %

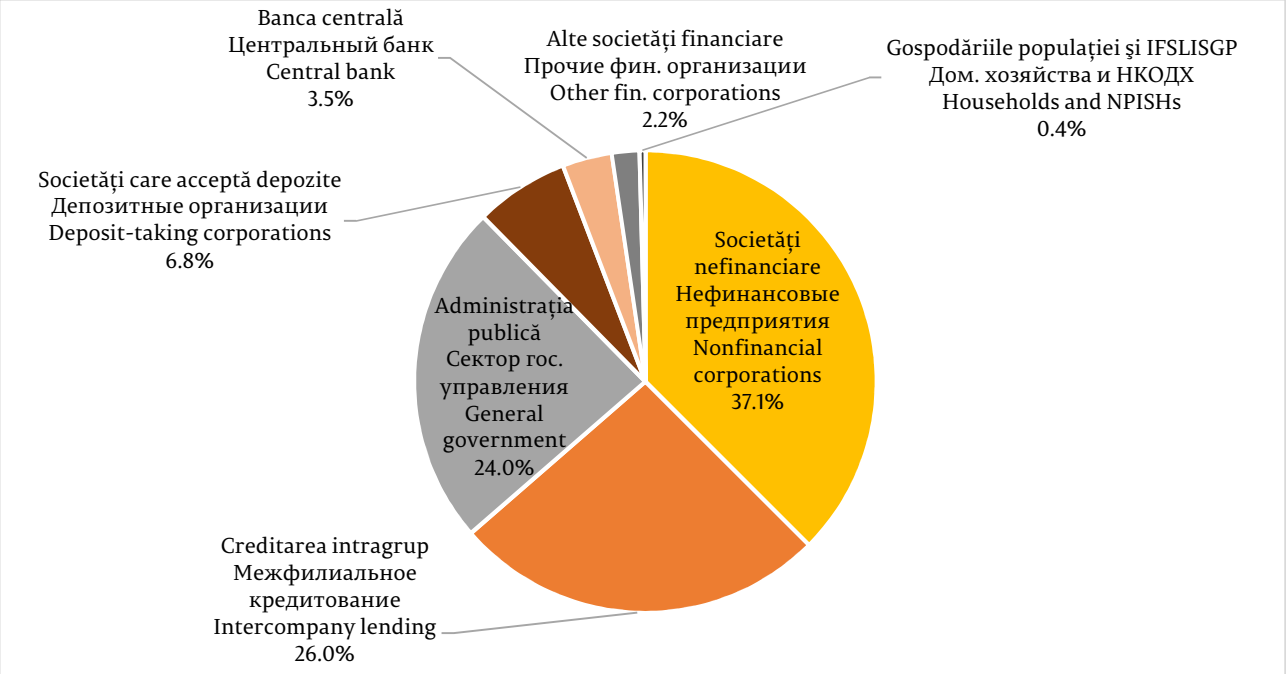

Tabelul 16. Datoria externă publică, public garantată și datoria privată negarantată, la sfârșitul perioadei (mil. USD)

Внешний публичный долг, гарантированный государством долг частного сектора и негарантированный долг частного сектора, на конец периода (млн. долларов США)

External public and publicly guaranteed debt and non-guaranteed private debt at period-end (US$ mil.)

	2014	2015	2016	2017	I 2018
Datoria publică și public garantată **Публичный долг и гарантированный государством долг** **Public and publicly guaranteed debt**	**1,731.05**	**1,702.11**	**1,779.36**	**1,999.63**	**1,991.42**
Pe termen scurt / Краткосрочные обязательства / Short-term		*0.07*	*0.46*	*0.87*	*0.87*
Investiții de portofoliu Портфельные инвестиции Potfolio investment		0.07	0.46	0.87	0.87
Pe termen lung / Долгосрочные обязательства / Long-term	*1,731.05*	*1,702.04*	*1,778.90*	*1,998.76*	*1,990.55*
Împrumuturi / Ссуды и займы / Loans	1,560.56	1,538.79	1,621.15	1,831.52	1,819.43
din care datoria corporațiilor publice și UAT* в т.ч. долг государственных корпораций и АТЕ* of which: debt of public corporations and ATU*	34.23	25.73	21.95	33.80	33.52
Alocări de DST Распределение СДР SDR allocations	170.49	163.25	157.75	167.24	171.12
Datoria privată negarantată **Негарантированный долг частного сектора** **Non-guaranteed private debt**	**4,764.74**	**4,402.10**	**4,455.87**	**4,974.07**	**5,213.26**
Pe termen scurt / Краткосрочные обязательства / Short-term	*1,414.93*	*1,143.08*	*1,272.62*	*1,599.87*	*1,786.73*
Împrumuturi / Ссуды и займы / Loans	67.12	72.59	86.78	89.98	92.90
Numerar și depozite Наличная валюта и депозиты Currency and deposits	233.57	137.30	135.84	165.33	180.76
Credite comerciale și avansuri Торговые кредиты и авансы Trade credit and advances	1,018.39	841.81	905.97	1,196.57	1,322.37
Alte / Прочие / Other	95.85	91.38	144.03	147.99	190.70
Pe termen lung / Долгосрочные обязательства / Long-term	*1,561.37*	*1,477.86*	*1,458.72*	*1,535.31*	*1,549.85*
Împrumuturi / Ссуды и займы / Loans	1,529.87	1,451.82	1,430.71	1,498.28	1,508.93
Credite comerciale și avansuri Торговые кредиты и авансы Trade credit and advances	31.50	26.04	28.01	37.03	40.92
Investiții directe: creditarea intragrup **Прямые инвестиции: межфилиальное кредитование** **Direct investment: intercompany lending**	**1,788.44**	**1,781.16**	**1,724.53**	**1,838.89**	**1,876.68**
Angajamente aferente datoriei față de investitorii direcți Долговые обязательства перед прямыми инвесторами Debt liabilities of foreign investment enterprises to direct investors	1,788.44	1,781.16	1,724.53	1,838.89	1,876.68
Pe termen scurt / Краткосрочные обязательства / Short-term	*126.87*	*106.44*	*115.51*	*146.94*	*161.35*
Împrumuturi / Ссуды и займы / Loans	10.22	10.01	11.73	9.88	9.88
Credite comerciale și avansuri Торговые кредиты и авансы Trade credit and advances	116.65	96.43	103.78	137.06	151.47
Pe termen lung / Долгосрочные обязательства / Long-term	*1,661.57*	*1,674.72*	*1,609.02*	*1,691.95*	*1,715.33*
Împrumuturi / Ссуды и займы / Loans	1,093.98	1,065.84	1,019.13	1,122.28	1,138.92
Angajamente aferente datoriei (resurse energetice) Долговые обязательства (энергетические ресурсы) Debt liabilities (energy resources)	567.59	608.88	589.89	569.67	576.41
TOTAL / ВСЕГО / TOTAL	**6,495.79**	**6,104.21**	**6,235.23**	**6,973.70**	**7,204.68**

** UAT – unități administrativ-teritoriale / ATE – административно-территориальные единицы / ATU – administrative-territorial units*

Diagrama 46. Structura datoriei externe publice și public garantate, pe valute, la 31.03.2018
Структура внешнего публичного и гарантированного государством долга по валютам на 31.03.2018
Structure of external public and publicly guaranteed debt by currencies as of 31.03.2018

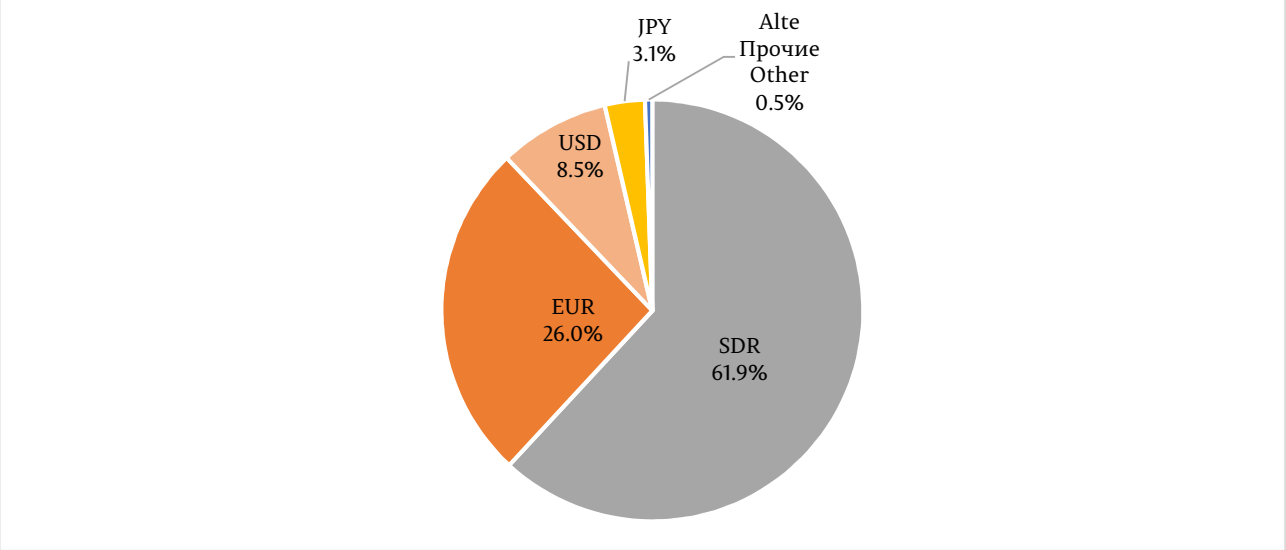

Diagrama 47. Structura datoriei externe, pe scadențe, la sfârșitul perioadei (mil. USD)
Структура внешнего долга по срокам погашения, на конец периода (млн. долларов США)
Structure of external debt by maturity, at period-end (US$ million)

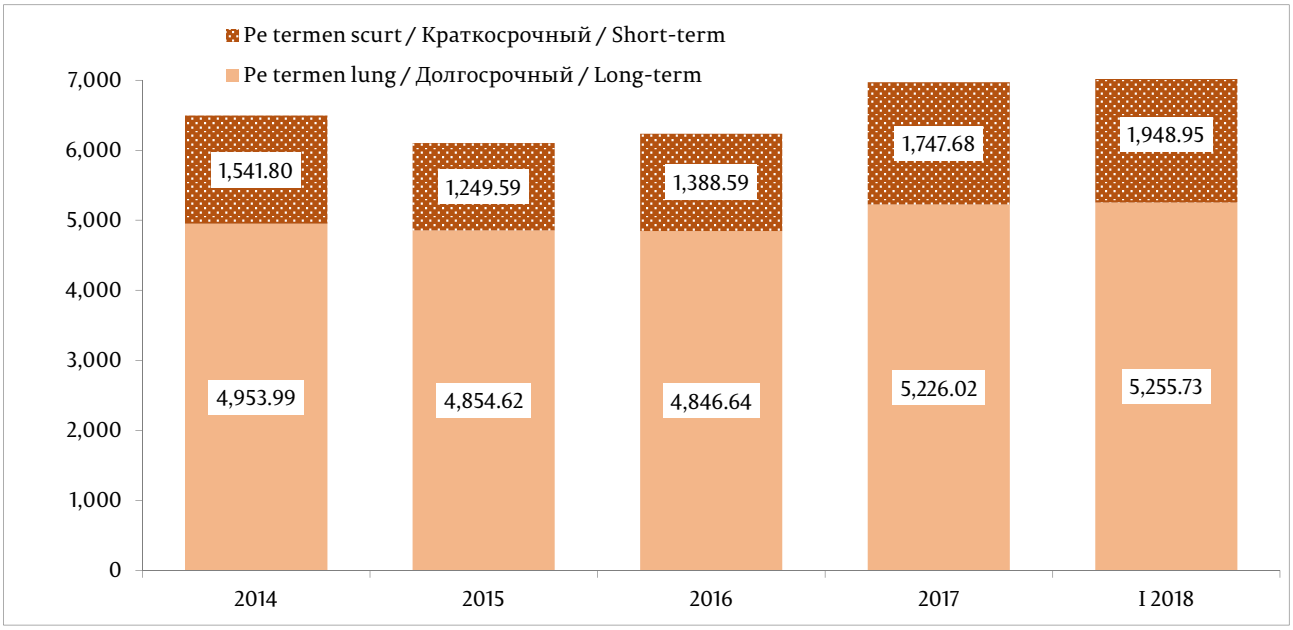

Diagrama 48. Structura datoriei externe pe termen lung, pe tipuri de angajamente, la 31.03.2018

Структура долгосрочных внешних обязательств по состоянию на 31.03.2018

Structure of long-term external debt by type of liability, as of 31.03.2018

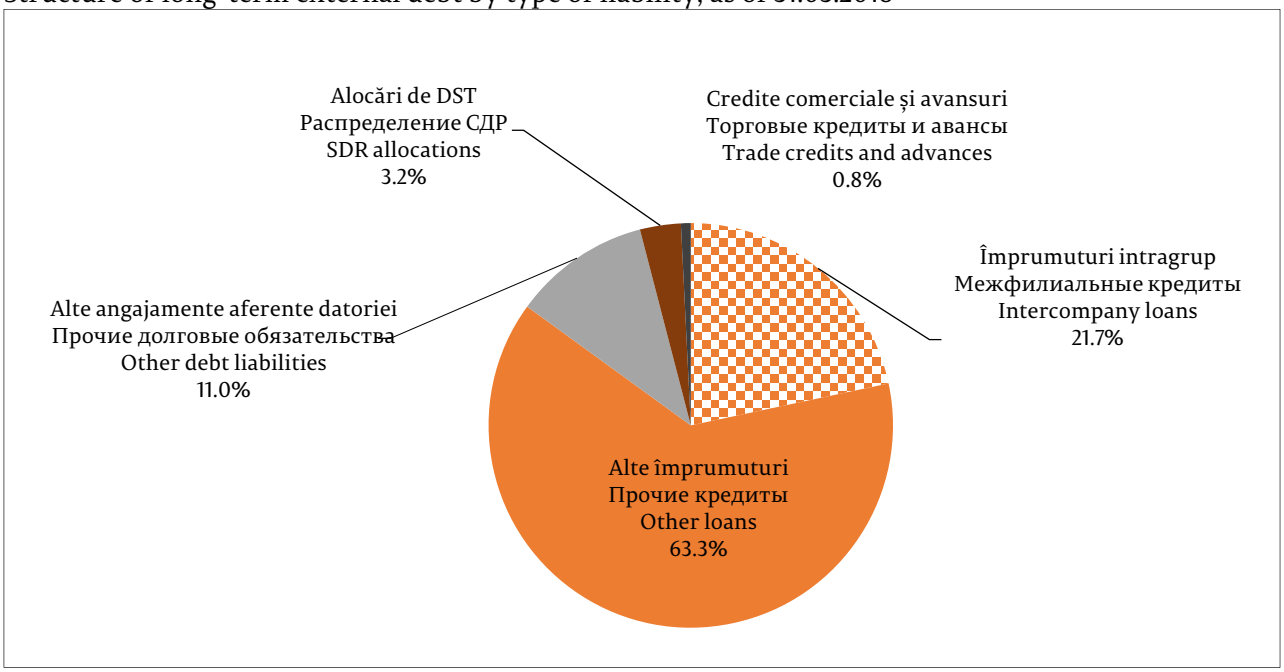

Diagrama 49. Structura datoriei externe pe termen scurt, pe tipuri de angajamente, la 31.03. 2018

Структура краткосрочных внешних обязательств по состоянию на 31.03.2018

Structure of short-term external debt by type of liability, as of 31.03.2018

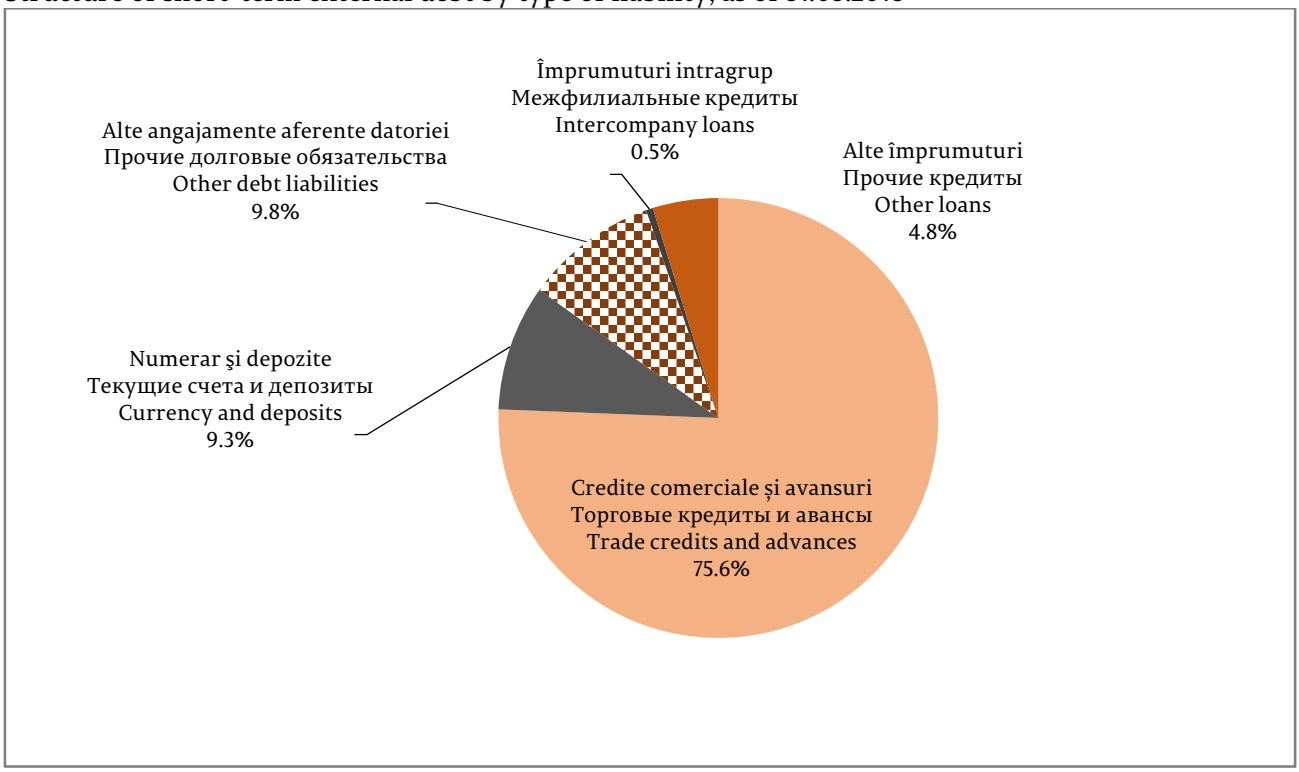

Tabelul 17. Datoria externă sub formă de împrumuturi, alocări de DST și investiții de portofoliu, detalii suplimentare (mil. USD)

Внешний долг в части кредитов, распределения СДР и портфельных инвестиций – дополнительные детали (млн. долларов США)

External debt in the form of loans, SDR allocations, and portfolio investment – details (US$ million)

	Stoc la / Остаток на / Stock as of 31.12.2017	Intrări / Привлечение / Inflow	Plăți reale de principal / Погашение основного долга / Actual principal payments	Fluctuația ratei de schimb / Изменение валютного курса / Exchange rate changes	Stoc la / Остаток на / Stock as of 31.03.2018
Banca centrală / Центральный банк Central bank	**264.29**		**-21.01**	**5.97**	**249.25**
credite multilaterale международные организации multilateral loans	264.29		-21.01	5.97	249.25
Datoria de stat directă Прямой государственный долг Direct governmental debt	**1,701.54**	**5.11**	**-40.14**	**42.14**	**1,708.65**
credite multilaterale și alocările de DST международные организации и распределение СДР multilateral loans and SDR allocations	1,345.81	4.98	-18.62	31.80	1,363.97
credite bilaterale двусторонние кредиторы bilateral loans	354.86	0.13	-21.52	10.34	343.81
altele / другие / other	0.87				0.87
Datoria UAT / Долг АТЕ / Debt of ATU	**21.00**		**-0.81**	**0.57**	**20.76**
credite multilaterale международные организации multilateral loans	20.82		-0.79	0.57	20.60
de la alți creditori /другие кредиторы / from other creditors	0.18		-0.02		0.16
Datoria corporațiilor publice Долг государственных корпораций Debt of public corporations	**12.80**		**-0.45**	**0.41**	**12.76**
credite multilaterale международные организации multilateral loans	12.80		-0.45	0.41	12.76
Datoria privată negarantată de stat Негарантированный государством долг частного сектора Non-guaranteed private debt	**2,720.42**	**72.25**	**-64.47**	**22.44**	**2,750.64**
credite multilaterale международные организации multilateral loans	143.08	0.26	-15.90	6.00	133.44
de la alți creditori /другие кредиторы from other creditors	2,577.34	71.99	-48.57	16.44	2,617.20
TOTAL / ВСЕГО / TOTAL	**4,720.05**	**77.36**	**-126.88**	**71.52**	**4,742.05**

Tabelul 18. Datoria externă sub formă de împrumuturi, alocări de DST și investiții de portofoliu, pe creditori, la sfârșitul perioadei (mil. USD)

Кредиты, распределение СДР и долговые ценные бумаги по кредиторам, на конец периода (млн. долларов США)

External loans, SDR allocations and debt securities, by creditor, at period-end (US$ million)

	2014	2015	2016	2017	I 2018
Banca centrală **Центральный банк** **Central bank**	**390.70**	**339.29**	**292.28**	**264.29**	**249.25**
Împrumuturi de la FMI / Кредиты МВФ / IMF loans	390.70	339.29	292.28	264.29	249.25
Datoria de stat directă **Прямой государственный долг** **Direct governmental debt**	**1,305.02**	**1,337.09**	**1,465.13**	**1,701.54**	**1,708.65**
Organisme internaționale *Международные организации* *Multilateral creditors*	*1,133.91*	*1,144.80*	*1,214.31*	*1,345.81*	*1,363.97*
AID / МАР / IDA	534.75	542.07	564.41	610.97	622.75
FMI / МВФ / IMF	308.09	289.46	279.69	296.53	291.78
BEI / ЕИБ / EIB	124.55	145.77	156.25	188.03	193.68
BIRD / МБРР/ IBRD	29.41	28.44	68.22	84.12	85.36
FIDA / МФСР / IFAD	61.51	61.77	60.51	66.36	68.55
BERD / ЕБРР / EBRD	48.07	50.29	57.06	65.61	66.38
BDCE / БРСЕ / CEB	27.53	27.00	28.17	34.19	35.47
Relații bilaterale / Двусторонние кредиторы / Bilateral creditors	*171.11*	*192.22*	*250.36*	*354.86*	*343.81*
România / Румыния / Romania	5.37	4.03	65.41	171.42	160.00
Japonia / Япония / Japan	24.62	55.03	56.94	58.18	61.25
Rusia / Россия / Russia	55.45	53.20	50.23	46.33	43.93
SUA / США / USA	40.89	38.31	35.73	33.15	32.40
Austria / Австрия / Austria	18.00	18.79	21.75	24.83	25.64
Germania / Германия / Germany	22.81	19.69	17.92	19.15	19.13
Turcia / Турция / Turkey	3.97	3.17	2.38	1.59	1.19
Polonia				0.21	0.27
Altele / Прочие / Other		*0.07*	*0.46*	*0.87*	*0.87*
Datoria garantată asumată de stat **Принятый к обслуживанию государством гарантированный долг частного сектора** **Publicly guaranteed assumed debt**	**1.10**				
Datoria UAT / Долг АТЕ / Debt of ATU	**14.25**	**16.67**	**16.55**	**21.00**	**20.76**
Organisme internaționale *Международные организации* *Multilateral creditors*	*14.25*	*16.35*	*16.32*	*20.82*	*20.60*
BEI / ЕИБ / EIB	6.08	8.68	7.83	11.98	12.23
CFI / МФК / IFC	7.37	5.73	4.38	3.13	3.13
BERD / ЕБРР / EBRD	0.80	1.94	4.11	5.71	5.24
Alți creditori / Другие кредиторы / Other creditors		0.32	0.23	0.18	0.16
Datoria corporațiilor publice **Долг государственных корпораций** **Debt of public corporations**	**19.98**	**9.06**	**5.40**	**12.80**	**12.76**
Organisme internaționale *Международные организации* *Multilateral creditors*	*7.24*	*6.11*	*4.92*	*12.80*	*12.76*
BERD / ЕБРР / EBRD	7.24	6.11	4.92	7.34	7.13
BEI / ЕИБ / EIB				5.46	5.63
Alți creditori / Другие кредиторы / Other creditors	*12.74*	*2.95*	*0.48*		
Datoria privată negarantată de stat **Негарантированный государством долг частного сектора** **Non-guaranteed private debt**	**2,701.19**	**2,600.26**	**2,548.35**	**2,720.42**	**2,750.64**
Organisme internaționale Международные организации Multilateral creditors	274.34	204.63	156.20	143.08	133.44
Alți creditori / Другие кредиторы / Other creditors	2,426.85	2,395.63	2,392.15	2,577.34	2,617.20
TOTAL / ВСЕГО / TOTAL	**4,432.24**	**4,302.37**	**4,327.71**	**4,720.05**	**4,742.05**

Tabelul 19. Serviciul datoriei externe publice și publice garantate

Обслуживание внешнего публичного и гарантированного государством долга

Public and publicly guaranteed external debt service

	UM / ЕИ	2014	2015	2016	2017	I 2018
Serviciul datoriei externe publice și public garantate (plăți efective în conformitate cu orarul) Обслуживание внешнего публичного и гарантированного государством долга (фактически, в соответствии с договором) Public and publicly guaranteed external debt service (actual payments, according to schedule)	mil. USD US$ mil. млн. USD	110.70	98.39	127.43	161.25	45.91
Serviciul datoriei de stat externe (plăți efective în conformitate cu orarul) Обслуживание государственного внешнего долга (фактически, в соответствии с договором) Governmental external debt service (actual payments, according to schedule)	mil. USD US$ mil. млн. USD	66.10	51.76	69.67	91.14	45.59
Serviciul datoriei externe publice și public garantate / export de bunuri și servicii Обслуживание внешнего публичного и гарантированного государством долга / экспорт товаров и услуг Public and publicly guaranteed external debt service / exports of goods and services	%	3.7	4.0	4.9	5.2	5.5
Serviciul datoriei de stat externe / export de bunuri și servicii Обслуживание государственного внешнего долга / экспорт товаров и услуг Governmental external debt service / exports of goods and services	%	2.2	2.1	2.7	2.9	5.5