

I. BALANȚA DE PLĂȚI A REPUBLICII MOLDOVA, trimestrul II, 2014 (date provizorii)

Tabelul 4. Balanța de plăți a Republicii Moldova - agregate principale (mil. USD)

	Tr. I 2013	Tr. II 2013	Tr. III 2013	Tr. IV 2013	Tr. I 2014	Tr. II 2014	Sem. I 2014
CONTUL CURENT	-134.55	-208.70	-57.04	1.70	-126.01	-18.68	-144.69
Bunuri și servicii	-628.27	-789.12	-742.84	-806.66	-625.82	-724.60	-1350.42
Bunuri	-627.58	-789.32	-756.72	-808.85	-621.26	-710.78	-1332.04
export (FOB), din care:	596.86	555.01	615.34	698.95	574.51	604.00	1178.51
băuturi alcoolice	<i>62.16</i>	<i>67.34</i>	<i>57.17</i>	<i>60.84</i>	<i>40.81</i>	<i>45.77</i>	<i>86.58</i>
import (FOB), din care:	-1,224.44	-1,344.33	-1,372.06	-1,507.80	-1,195.77	-1,314.78	-2,510.55
resurse energetice (fără energie electrică)	<i>-295.40</i>	<i>-198.90</i>	<i>-231.17</i>	<i>-320.19</i>	<i>-263.59</i>	<i>-211.31</i>	<i>-474.90</i>
Servicii	-0.69	0.20	13.88	2.19	-4.56	-13.82	-18.38
export	216.93	243.49	265.50	261.84	215.75	244.80	460.55
import	-217.62	-243.29	-251.62	-259.65	-220.31	-258.62	-478.93
Venituri	170.68	180.89	237.29	271.89	164.40	223.63	388.03
intrări, din care:	222.43	295.42	326.28	319.25	226.55	313.46	540.01
veniturile din muncă a rezidenților	214.16	283.28	313.68	307.05	214.80	301.25	516.05
ieșiri, din care:	-51.75	-114.53	-88.99	-47.36	-62.15	-89.83	-151.98
dividende și profituri distribuite din investiții directe	-6.38	-54.97	-41.59	-31.14	-13.82	-33.17	-46.99
venit reinvestit și profituri nedistribuite ale filialelor	-14.52	-20.38	-8.98	24.68	-10.84	-15.26	-26.10
venit din alte investiții **	-15.77	-20.40	-18.12	-21.00	-18.68	-17.90	-36.58
Transferuri curente	323.04	399.53	448.51	536.47	335.41	482.29	817.70
intrări, din care:	353.00	432.39	485.02	574.17	368.31	521.24	889.55
transferuri personale	184.71	207.01	235.83	239.20	183.55	222.12	405.67
ieșiri	-29.96	-32.86	-36.51	-37.70	-32.90	-38.95	-71.85
CONTUL DE CAPITAL ȘI FINANCIAR	138.98	180.79	-35.18	45.73	102.95	62.94	165.89
Contul de capital	-8.12	-8.31	-10.66	-8.38	-11.28	-14.42	-25.70
Contul financiar	147.10	189.10	-24.52	54.11	114.23	77.36	191.59
Investiții directe, din care:	61.98	61.95	51.95	31.54	12.32	53.12	65.44
în economia națională	64.73	67.38	54.97	49.22	15.89	58.58	74.47
capital social și venit reinvestit	63.59	43.11	43.92	28.90	46.90	81.73	128.63
împrumuturi intragrup	1.14	24.27	11.05	20.32	-31.01	-23.15	-54.16
Investiții de portofoliu	1.98	4.37	0.50	2.91	5.05	4.15	9.20
Active*	0.57	-1.06	-0.35	0.44	1.86	-0.14	1.72
Pasive**	1.41	5.43	0.85	2.47	3.19	4.29	7.48
Derivate financiare – bancare, valoare netă	0.13	0.06	-0.06	-0.02	0.19	-0.11	0.08
Alte investiții	87.23	108.41	134.09	100.82	0.18	34.76	34.94
Active*	2.11	60.88	-0.57	-180.44	-157.04	16.80	-140.24
credite comerciale	-0.47	43.10	-0.91	19.69	-1.87	22.21	20.34
împrumuturi	-12.78	-0.29	-24.07	-0.65	0.03	2.66	2.69
valută și depozite	3.97	-16.03	-7.70	-221.48	-155.20	-8.07	-163.27
alte active	11.39	34.10	32.11	22.00			
Pasive**	85.12	47.53	134.66	281.26	157.22	17.96	175.18
credite comerciale	6.15	65.29	18.41	-16.14	-39.36	39.08	-0.28
împrumuturi pe termen lung	49.55	-13.23	147.92	-13.18	3.15	9.37	12.52
utilizare	123.77	167.70	275.85	137.13	94.09	102.93	197.02
rambursare	-74.22	-180.93	-127.93	-150.31	-90.94	-93.56	-184.50
împrumuturi pe termen scurt	-0.15	9.08	-7.07	24.13	1.62	-17.45	-15.83
depozitele nerezidenților în sistemul bancar național	8.87	22.18	-18.17	213.24	76.74	36.66	113.40
alte pasive	20.70	-35.79	-6.43	73.21	115.07	-49.70	65.37
Activele de rezervă ale statului*	-4.22	14.31	-211.00	-81.14	96.49	-14.56	81.93
Erori și omisiuni	-4.43	27.91	92.22	-47.43	23.06	-44.26	-21.20
Informativ:							
<i>Transferuri de mijloace bănești din străinătate efectuate în favoarea persoanelor fizice prin intermediul băncilor licențiate, net</i>	320.45	391.97	448.80	447.76	314.14	453.98	768.12

*(-) majorare, (+) micșorare; activele de rezervă ale statului evaluate la rata de schimb zilnică;

** (+) majorare, (-) micșorare

Notă. Datele pentru 2013 - tr. I, 2014 au fost actualizate

În perioada ianuarie-iunie 2014, deficitul **contului curent** a înregistrat 144.69 mil. USD, fiind în scădere cu 57.8 la sută față de ianuarie-iunie 2013.

Exporturile bunurilor și serviciilor au crescut cu 1.7 la sută până la nivelul de 1,639.06 mil. USD, iar importurile (2,989.5 mil. USD) au scăzut cu 1.3 la sută, ambele influențând pozitiv balanța comerțului, al cărei deficit s-a diminuat cu 4.7 la sută.

Situația privind comerțul de bunuri și servicii diferă pe regiuni. Exporturile către țările restului lumii s-au majorat cu 10.4 la sută, importurile din aceste țări – cu 3.0 la sută, cota lor în totalul comerțului extern al țării a constituit, respectiv, 70.1 la sută - exporturi (64.5 la sută în ianuarie-iunie 2013) și 72.1 la sută - importuri (69.1 la sută în ianuarie-iunie 2013). Concomitent, exporturile către țările CSI s-au diminuat cu 14.3 la sută, iar importurile – cu 10.9 la sută.

Exportul de bunuri către țările UE a crescut în semestrul I, 2014 cu 3.2 la sută, deținând o cotă de 53.0 la sută în totalul exporturilor, față de 45.0 la sută în aceeași perioadă a anului trecut. Importul de bunuri din UE a crescut în primul semestru 2014 cu 8.5 la sută (prețuri CIF), cota majorându-se cu 4.7 p.p., până la 24.4 la sută în totalul importurilor, comparativ cu perioada similară a anului precedent.

Exporturile de băuturi alcoolice în semestrul I, 2014 s-au micșorat cu 33.2 la sută în comparație cu semestrul I, 2013, constituind 86.58 mil. USD, inclusiv cele în Rusia, cu o pondere de 4.6 la sută în totalul exporturilor de băuturi alcoolice, care s-au micșorat de 8.2 ori.

Importurile de resurse energetice (fără energie electrică) s-au diminuat cu 3.9 la sută, inclusiv valoarea importului de gaz natural – cu 8.3 la sută, în timp ce volumul lui fizic s-a micșorat cu 6.1 la sută. Importurile de energie electrică au scăzut cu 47.9 la sută, fiind efectuate în totalitate din Ucraina.

Deficitul comerțului cu servicii în primul semestru 2014 a constituit 18.38 mil. USD față de 0.49 mil. USD în semestrul I, 2013, ca urmare a creșterii importului cu 3.9 la sută, exporturile serviciilor rămânând la același nivel.

Veniturile din investiții s-au soldat în ianuarie-iunie 2014 cu ieșiri nete de 97.03 mil. USD, în descreștere cu 19.2 la sută: dividendele plătite investitorilor direcți străini s-au micșorat cu 23.4 la sută, iar veniturile lor reinvestite - cu 25.2 la sută.

Compensarea pentru muncă și transferurile personale primite din străinătate de către rezidenți au totalizat 921.72 mil. USD, în creștere cu 3.7 la sută față de semestrul I, 2013, inclusiv din țările restului lumii (cu ponderea de 35.4 la sută în total) – cu 7.6 la sută și din CSI – cu 1.6 la sută.

Transferurile unilaterale către guvernul țării au constituit 150.45 mil. USD, în creștere de 2.1 ori comparativ cu ianuarie-iunie 2013.

Contul de capital a înregistrat în primul semestru 2014 ieșiri nete de 25.70 mil. USD, sau 156.4 la sută față de anul precedent, datorită creșterii transferurilor către persoanele care emigrează pentru trai permanent peste hotare.

Contul financiar s-a soldat cu intrări nete de 191.59 mil. USD, în descreștere cu 43.0 la sută față de trimestrul I, 2013 și în creștere de 6.5 ori față de semestrul precedent sub influența investițiilor directe în economia națională, modificării altor investiții, precum și a activelor oficiale de rezervă.

Investițiile directe peste hotare, preponderent sub formă de participare a investitorilor autohtoni în capitalul social al companiilor străine, în perioada ianuarie-iunie 2014, au reflectat ieșiri la un nivel de 9.03 mil. USD. Intrările nete de investiții directe străine în economia națională au fost estimate la un nivel de 74.47 mil. USD, sau 56.4 la sută față de perioada similară a anului trecut și 71.5 la sută față de semestrul precedent. Investiții străine directe în capitalul social în baza netă s-au efectuat în valoare de 102.53 mil. USD, în creștere cu 42.8 la sută față de semestrul similar al anului anterior și cu 15.8 la sută față de semestrul precedent datorită agenților economici din alte sectoare. Băncile licențiate au înregistrat un nivel aproximativ egal cu cel din 2013. Companiile autohtone cu IDS au împrumutat de la companiile afiliate cu mult mai puțin decât în anul trecut: 16.33 mil. USD în semestrul I, 2014 față de 68.88 mil. USD în semestrul I, 2013 și de 5.6 ori mai puțin față de semestrul precedent. Rambursările conform orarului au constituit 75.28 mil. USD în semestrul I, 2014, cu 54.9 la sută mai mult decât în semestrul I, 2013 și cu 78.6 la sută mai mult comparativ cu semestrul II, 2013.

Băncile licențiate au primit 7.38 mil. USD sub formă de participații în capitalul social ca investiții de portofoliu de la investitori străini (tranzacții pe piața secundară).

În componența altor investiții în prima jumătate a anului 2014 au fost înregistrate ieșiri nete de active externe la un nivel de 140.24 mil. USD, în timp ce obligațiunile noi asumate față de străinătate au crescut cu 175.18 mil. USD, din care depozitele nerezidenților au crescut în prima jumătate a anului cu 113.40 mil. USD, împrumuturile pe termen lung – cu 12.52 mil. USD în bază netă.

Componentele principale ale balanței de plăți sunt prezentate în diagrama 1. La alte fluxuri de capital sunt reflectate fluxurile nete ale transferurilor de capital, investițiilor de portofoliu, derivatelor financiare și ale altor investiții.

Diagrama 1. Componentele balanței de plăți în dinamică semestrială (mil. USD)

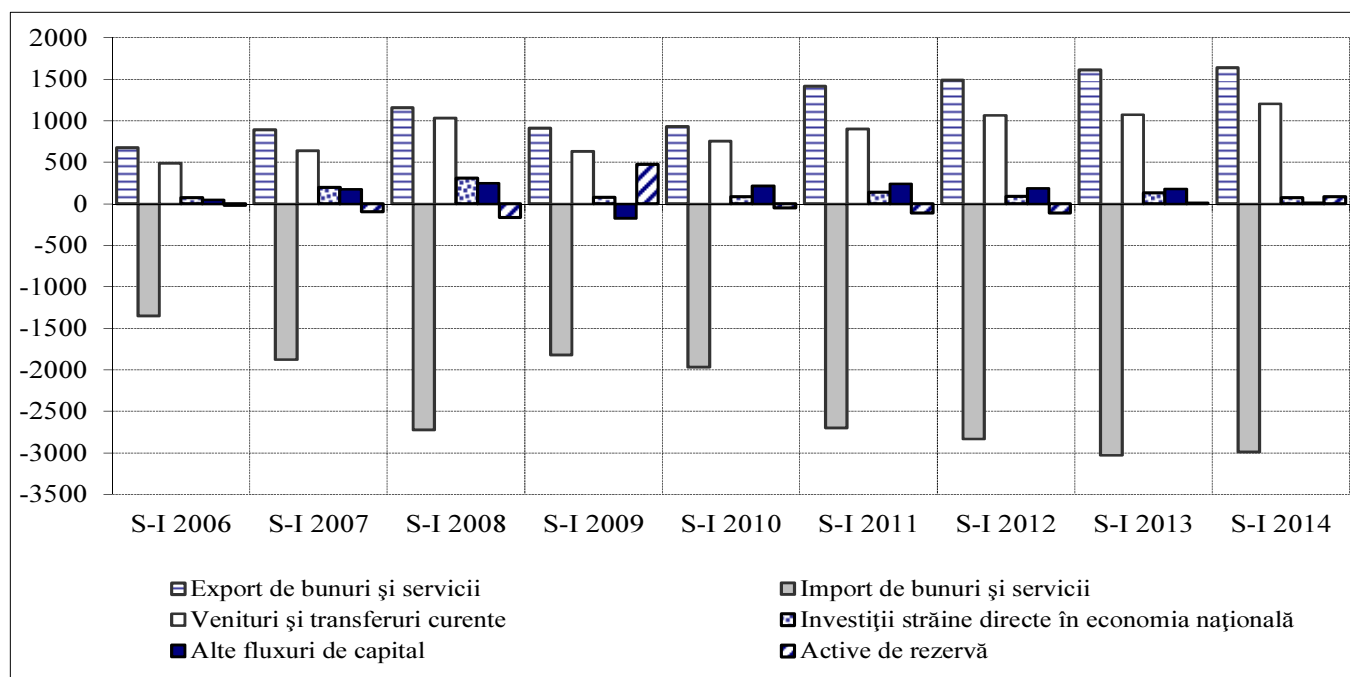

CONTUL CURENT

În trimestrul II, 2014 contul curent al balanței de plăți a înregistrat un deficit în valoare de 18.68 mil. USD, îmbunătățindu-se semnificativ comparativ cu perioada similară a anului precedent, când acesta constituia 208.70 mil. USD (diagrama 2). Diminuarea deficitului contului curent s-a produs în special pe seama majorării soldurilor pozitive ale veniturilor și transferurilor curente, respectiv cu 23.6 la sută și 20.7 la sută. De menționat că, deficitul comerțului exterior cu bunuri și servicii a fost acoperit în proporție de 97.4 la sută de excedentul veniturilor și transferurilor curente. Raportul dintre deficitului contului curent și PIB a constituit 1.0 la sută, în trimestrul II, 2013 acesta a fost de 10.9 la sută.

Diagrama 2. *Contul curent – componente principale*

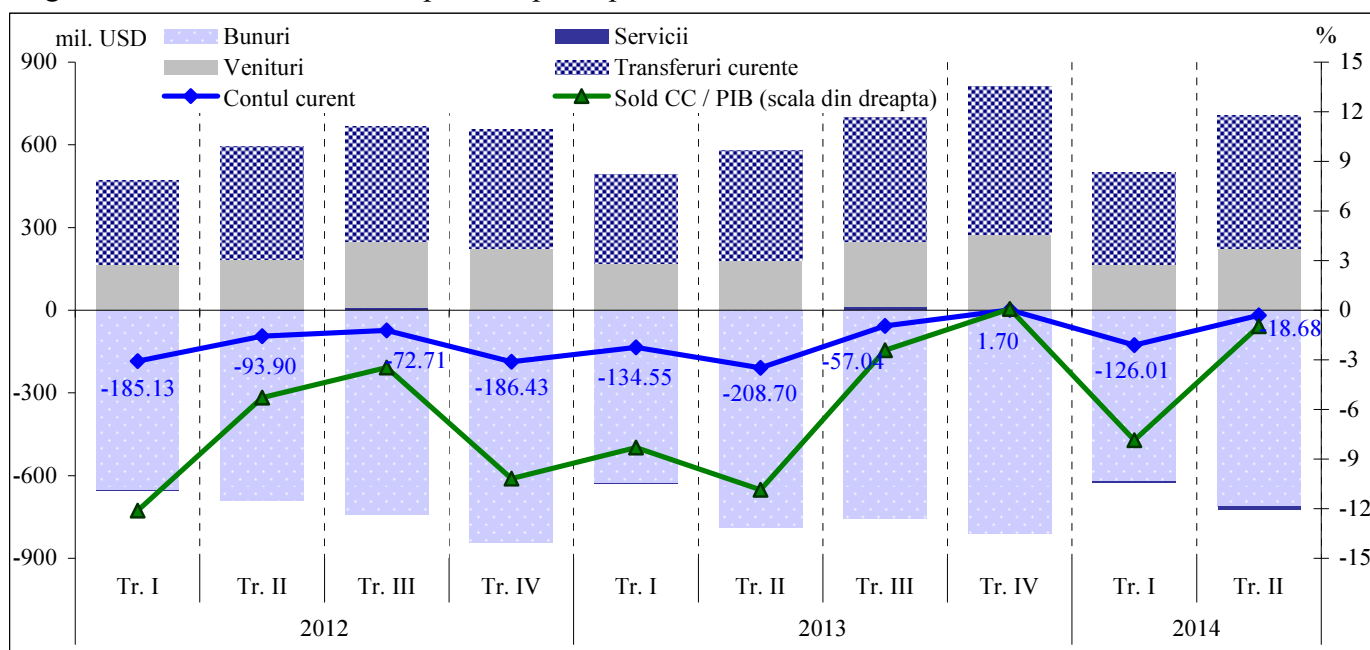

Volumul comerțului exterior cu bunuri și servicii a totalizat 2,422.20 mil. USD, majorându-se cu 1.5 la sută comparativ cu trimestrul II, 2013. Gradul de acoperire a importurilor de bunuri și servicii prin exporturi a constituit 53.9 la sută (diagrama 3). Deficitul comerțului exterior cu bunuri și servicii a constituit 724.60 mil. USD, diminuându-se cu 8.2 la sută comparativ cu perioada similară a anului precedent.

Diagrama 3. *Evoluția deficitului comerțului exterior cu bunuri și servicii (mil. USD)*

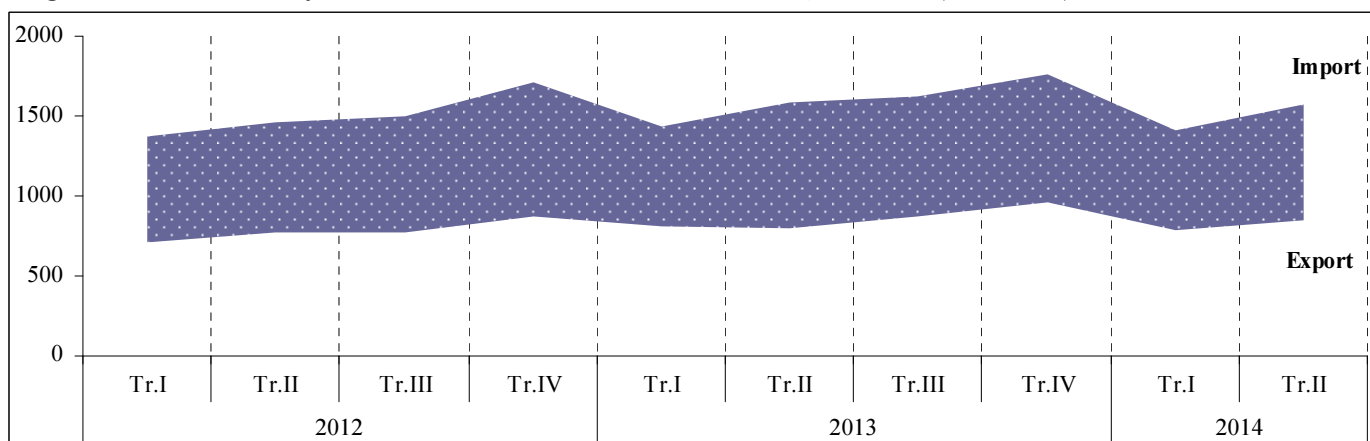

Bunuri
Comerțul exterior cu bunuri FOB-FOB

Evoluția comerțului exterior cu bunuri este prezentată în tabelul 4.

În trimestrul II, 2014, volumul comerțului exterior cu bunuri (FOB-FOB) a constituit 1,918.78 mil. USD. Exportul de bunuri s-a majorat cu 8.8 la sută, însumând 604.00 mil. USD, pe când importul s-a diminuat cu 2.2 la sută (diagrama 5).

Tabelul 5. Comerțul exterior cu bunuri

	U.M.	2013				2014		Tr. II, 2014 / Tr. II, 2013
		Tr. I	Tr. II	Tr. III	Tr. IV	Tr. I	Tr. II	%
Exportul de bunuri (prețuri FOB) (EX)	mil. USD	596.86	555.01	615.34	698.95	574.51	604.00	108.8
Importul de bunuri (prețuri FOB) (IM)	mil. USD	1,224.44	1,344.33	1,372.06	1,507.80	1,195.77	1,314.78	97.8
Soldul balanței comerciale (EX-IM)	mil. USD	-627.58	-789.32	-756.72	-808.85	-621.26	-710.78	90.0
Comerțul exterior cu bunuri (EX+IM)	mil. USD	1,821.30	1,899.34	1,987.40	2,206.75	1,770.28	1,918.78	101.0
Export / PIB	%	36.9	28.9	26.1	34.1	35.8	31.5	2.6 p.p.
Import / PIB	%	75.6	70.0	58.2	73.5	74.6	68.6	-1.4 p.p.
Soldul balanței comerciale / PIB	%	-38.8	-41.1	-32.1	-39.4	-38.7	-37.1	4.0 p.p.
Gradul de acoperire a importului prin exporturi	%	48.7	41.3	44.8	46.4	48.0	45.9	4.7 p.p.
Gradul de deschidere a economiei (EX+IM) / PIB	%	112.5	98.8	84.3	107.5	110.4	100.1	1.2 p.p.

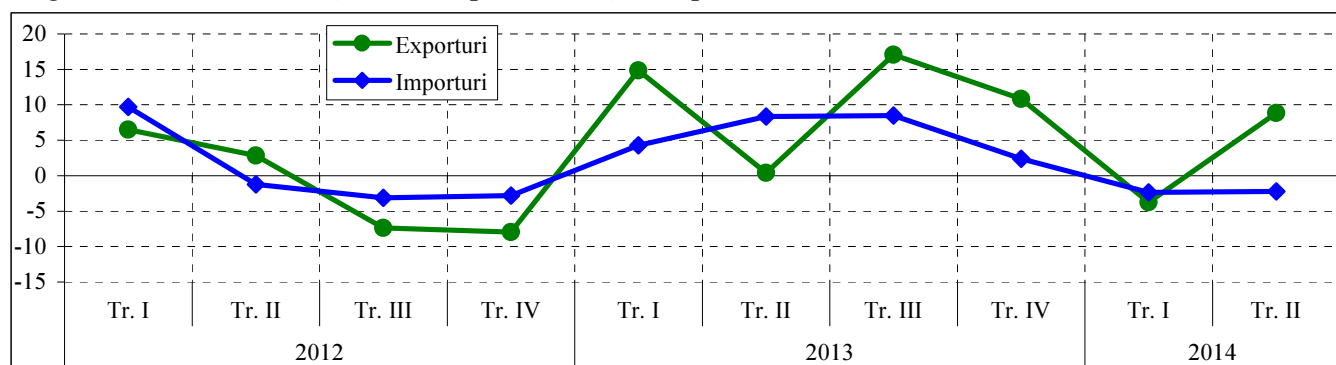
Diagrama 4. Ratele de creștere* a exporturilor și a importurilor de bunuri

*în % față de aceeași perioadă a anului precedent

Raportul dintre deficitul balanței comerciale și PIB a constituit 37.1 la sută, diminuându-se cu 4.0 la sută comparativ cu trimestrul II, 2013 (diagrama 5).

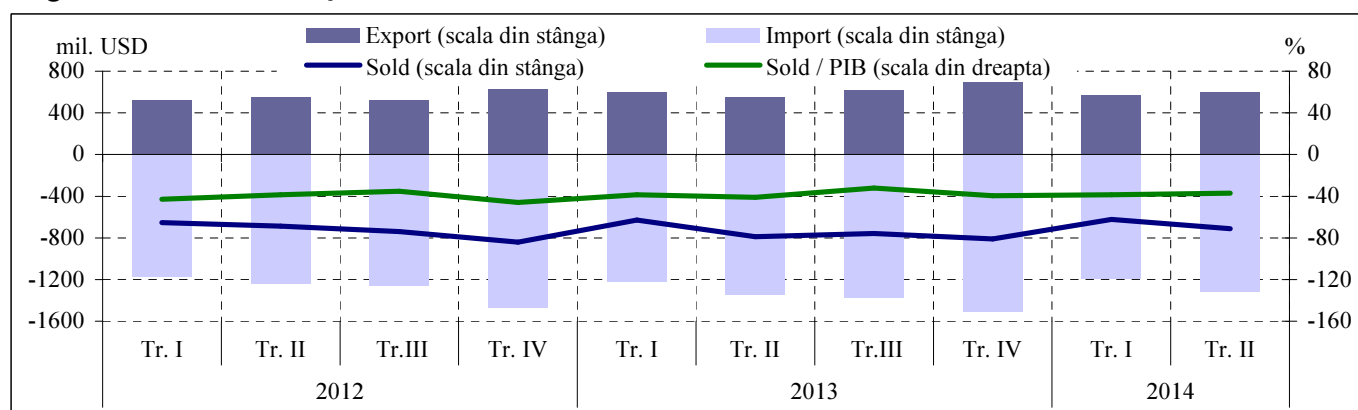
Diagrama 5. Soldul balanței comerciale FOB-FOB

Potrivit datelor BNS¹, în trimestrul II, 2014, deficitul balanței comerciale s-a diminuat cu 9.3 la sută, pe seama scăderii soldurilor negative cu Ucraina, Belarus, Italia, Germania ș.a. (tabelul 6). De menționat că, deficitul balanței comerciale cu România s-a majorat cu 39.7 la sută, în principal pe seama majorării importurilor din această țară, cu 23.3 la sută (anexa 9).

 Tabelul 6. *Balanțele comerciale (FOB-CIF), pe țări*

	Tr. I 2012	Tr. II 2012	Tr. I 2013	Tr. II 2013	Tr. I 2014	Tr. II 2014	Tr. II 2014 față de tr. II 2013	Gradul de influență *
	milioane USD						%	p.p.**
Uniunea Europeană 28, din care:	-281.59	-412.84	-328.95	-459.45	-315.47	-474.57	103.3	1.9
România	-109.13	-129.72	-119.27	-139.08	-143.14	-194.36	139.7	6.9
Germania	-70.83	-93.69	-66.15	-90.22	-59.07	-72.13	79.9	-2.2
Polonia	-10.12	-23.47	-12.20	-20.72	-17.03	-34.13	164.7	1.7
Ungaria	-24.17	-29.53	-32.94	-34.56	-28.85	-29.58	85.6	-0.6
Italia	-1.62	-16.43	-13.22	-46.10	6.65	-27.77	60.2	-2.3
Austria	-6.61	-23.84	-21.72	-14.98	-21.33	-23.18	154.7	1.0
Bulgaria	-10.90	-14.24	-17.08	-19.55	-8.09	-15.78	80.7	-0.5
Olanda	-7.41	-9.01	-10.92	-14.82	-12.14	-13.85	93.5	-0.1
Grecia	-1.33	-10.47	4.59	-8.53	7.80	-11.83	138.7	0.4
Franța	-3.27	-8.78	-8.24	-9.51	-1.24	-9.51	100.0	0.0
Belgia	-9.31	-7.36	-8.53	-12.61	-6.70	-9.18	72.8	-0.4
Slovenia	-4.80	-9.04	-4.99	-7.65	-6.61	-7.92	103.5	0.0
Cehia	-5.74	-7.54	-3.26	-7.59	-7.88	-5.93	78.1	-0.2
Slovacia	-4.42	-5.82	-2.73	-4.71	-3.59	-4.28	90.9	-0.1
Finlanda	-2.92	-2.72	-2.57	-4.26	-2.46	-3.98	93.4	0.0
Lituania	-7.11	-7.73	-6.71	-7.44	-4.28	-3.91	52.6	-0.4
Cipru	1.89	0.82	0.84	-0.21	1.59	0.28	-	-0.1
Marea Britanie	4.79	3.67	12.86	0.60	7.03	4.27	de 7.1 ori	-0.5
CSI, din care:	-268.50	-138.77	-196.85	-197.19	-216.74	-133.99	67.9	-7.9
Ucraina	-122.12	-156.13	-109.75	-189.73	-96.46	-148.02	78.0	-5.2
Belarus	-31.48	-21.11	-23.58	-29.52	-12.01	-2.79	9.5	-3.3
Turkmenistan	0.02	0.60	0.41	-3.01	0.26	0.54	-	-0.4
Tadjikistan	0.29	0.25	0.36	0.57	0.42	0.61	107.0	0.0
Azerbaidjan	0.85	1.25	1.58	1.31	1.82	1.14	87.0	0.0
Uzbekistan	1.55	-0.80	-2.48	0.02	-2.76	1.21	de 60.5 ori	-0.1
Kazahstan	0.29	8.89	0.96	5.48	3.50	4.33	79.0	0.1
Rusia	-118.85	27.45	-64.98	16.87	-112.59	8.20	48.6	1.1
Alte țări, din care:	-149.35	-167.94	-127.13	-148.18	-113.11	-121.03	81.7	-3.3
Turcia	-73.77	-78.25	-46.19	-48.58	-45.61	-41.44	85.3	-0.9
China	-58.46	-60.80	-72.57	-62.58	-60.09	-64.58	103.2	0.2
Israel	-8.43	-14.17	-3.38	-13.31	-2.23	-6.33	47.6	-0.9
Elveția	-9.23	-7.70	-6.60	-8.52	-2.21	-6.22	73.0	-0.3
Serbia	-1.92	-4.06	-2.40	-3.86	-2.27	-5.69	147.4	0.2
India	-0.88	-2.27	-4.70	-3.51	-5.05	-5.33	151.9	0.2
Coreea de Sud	-3.27	-4.50	-2.49	-6.01	-4.76	-5.22	86.9	-0.1
Hong-Kong	-1.91	-1.86	-3.12	-1.92	0.42	-1.51	78.6	-0.1
Libia	0.81	1.82	0.42	1.40		1.42	101.4	0.0
Liban	0.55	-0.14	-0.20	0.14	0.68	2.34	de 16.7 ori	-0.3
Irak	7.59	8.18	3.09	3.28	2.31	2.96	90.2	0.0
Georgia	2.48	2.46	3.95	3.04	4.09	5.19	170.7	-0.3
Noua Zeelandă	4.17	4.78	8.91	5.14	7.41	5.80	112.8	-0.1
TOTAL	-699.44	-719.55	-652.93	-804.82	-645.32	-729.59	90.7	-9.3

Sursa: Elaborat de BNM în baza datelor BNS (baza de date a declarațiilor vamale, selecții la import (prețuri CIF) după principiul țării de livrare)

Notă: BNS prezintă importul după principiul țării de origine

* gradul de influență a țărilor la creșterea (+), scăderea (-) balanței comerciale

** puncte procentuale

¹ Datele BNS nu includ ajustările la comerțul exterior cu bunuri operate de către Direcția balanța de plăți a Băncii Naționale a Moldovei, cum ar fi exporturile / importurile efectuate de persoane fizice, reparații de bunuri, bunuri procurate în porturi de către cărauși, export din duty-free etc. Importurile sunt evaluate în prețuri CIF, repartitia pe țări a acestora fiind după principiul țării de livrare.

Tabelul 7. Eficiența comerțului exterior cu bunuri (%)

	Trimestrul II		
	2012	2013	2014
<i>Indici valorici</i>			
export	102.6	100.0	109.6
import	98.9	107.8	98.0
<i>Indicii valorii unitare</i>			
export	95.0	99.0	97.0
import	96.0	98.0	100.0
<i>Indicii volumului fizic</i>			
export	108.0	101.0	113.0
import	103.0	110.0	98.0
<i>Indicele raportului de schimb</i>			
net (valori unitare)	99.0	101.0	97.0
brut (volum fizic)	104.9	91.8	115.3

Indicele raportului de schimb brut a fost de 115.3 la sută, relevând o creștere a volumului fizic al exportului cu 13.0 la sută, în timp ce volumul fizic al importului s-a diminuat cu 2.0 la sută (tabelul 7). Indicele raportului de schimb net a constituit 97.0 la sută, în condițiile în care prețurile la bunurile exportate s-au diminuat cu 3.0 la sută, iar prețurile la bunurile importate au rămas la nivelul perioadei similare a anului precedent.

Volumul comerțului exterior cu principalii parteneri comerciali ai Republicii Moldova, în trimestrul II, 2014, este prezentat în diagrama 6.

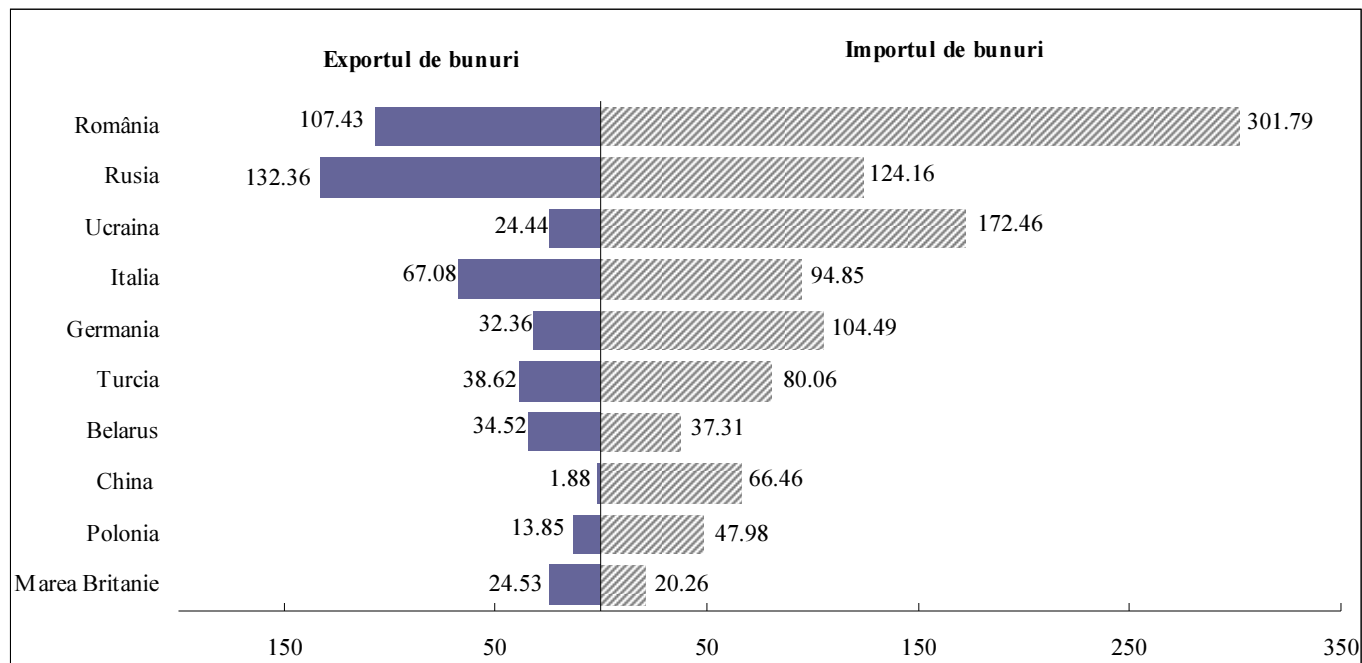
Diagrama 6. Principalii parteneri comerciali ai Republicii Moldova în trimestrul II, 2014 (mil. USD)

Sursa: Elaborat de BNM în baza datelor BNS (baza de date a declarațiilor vamale, selecții la import (prețuri CIF) după principiul țării de livrare)

Notă: BNS prezintă importul după principiul țării de origine

În trimestrul II, 2014, principalele piețe de desfacere pentru mărfurile din Republica Moldova au fost Rusia, România, Italia, Turcia, Belarus, Germania, Marea Britanie, Ucraina, Polonia, Bulgaria, unde au fost livrate bunuri în proporție de 81.1 la sută din totalul exporturilor (anexa 8).

Exporturile de bunuri către țările Uniunii Europene s-au majorat cu 20.3 la sută față de trimestrul II, 2013, în timp ce spre țările CSI valoarea exporturilor s-a diminuat cu 1.8 la sută. Astfel, țărilor Uniunii Europene le revine 50.4 la sută din totalul exporturilor, țărilor CSI – 34.1 la sută, restul (15.5 la sută) revenindu-le altor țări (diagrama 7).

Diagrama 7. *Exportul de bunuri, pe regiuni (mil. USD)*

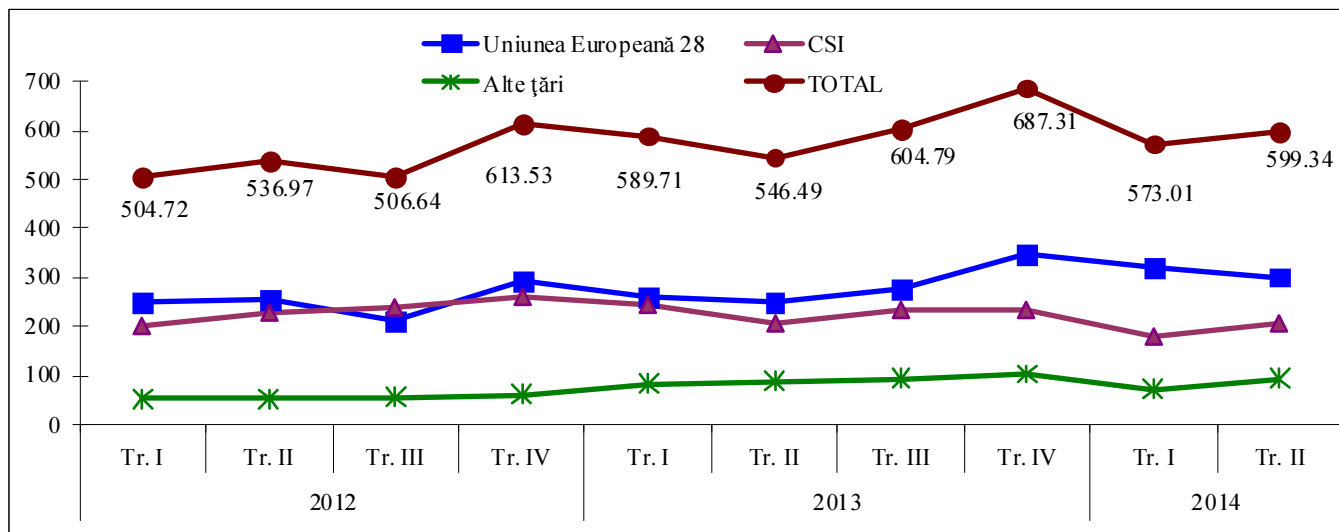

Sursa: Elaborat de BNM în baza datelor BNS

În structura pe secțiuni a exporturilor, *produselor agroalimentare* le revine în continuare ponderea majoritară, de 43.4 la sută, însumând 259.97 mil. USD. Din acestea, principalele categorii de bunuri au fost: *băuturi alcoolice* – 45.77 mil. USD (din care *vin din struguri proaspeți* – 26.92 mil. USD); *semințe de floarea-soarelui* – 39.67 mil. USD; *fructe comestibile și nuci* – 35.31 mil. USD; *cereale* – 33.08 mil. USD (din care *porumb* – 27.95 mil. USD); *zahăr și produse zaharoase* – 24.21 mil. USD; *uleiuri din semințe de floarea-soarelui* – 23.99 mil. USD (diagrama 8).

Printre alte categorii de bunuri exportate se numără: *materiale textile și articole din acestea* – 89.56 mil. USD; *mașini și aparate* – 81.44 mil. USD (din care: *fire, cabluri și alte conductoare electrice* – 59.13 mil. USD); *medicamente* – 34.09 mil. USD; *mobilă* – 25.70 mil. USD etc. (anexa 10).

Diagrama 8. *Exportul de bunuri, pe principalele secțiuni*

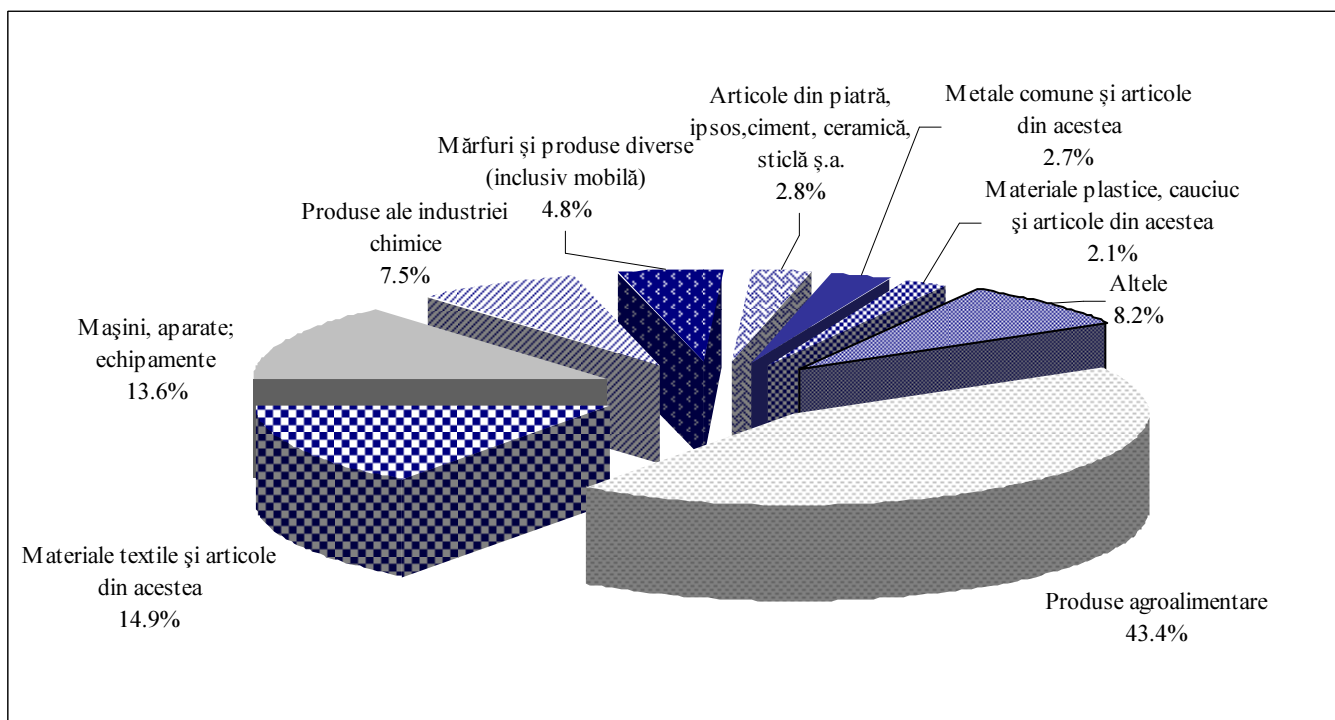

Sursa: Elaborat de BNM în baza datelor BNS

În trimestrul II, 2014, exporturile de *băuturi alcoolice* s-au diminuat cu 32.0 la sută comparativ cu același trimestrul al anului 2013, însumând 45.77 mil. USD. Această scădere a avut loc pe seama micșorării exporturilor de băuturi alcoolice în Rusia, până la 3.66 mil. USD, precum și în Ucraina, până la 5.07 mil. USD (tabelul 8).

Tabelul 8. *Exporturile de băuturi alcoolice*

	Trimestrul II					Ponderea în total tr. II, 2014	Tr. II, 2014 / tr. II, 2013	Gradul de influență*
	2010	2011	2012	2013	2014			
	milioane USD							
Uniunea Europeană 28, din care:	5.06	5.30	6.58	8.17	7.70	16.8	94.2	-0.7
Polonia	1.95	1.59	2.13	1.93	2.11	4.6	109.3	0.3
Cehia	0.89	1.22	1.18	2.62	1.63	3.6	62.2	-1.5
România	0.62	0.72	1.40	1.54	0.85	1.9	55.2	-1.0
Lituania	0.25	0.29	0.19	0.33	0.82	1.8	248.5	0.7
Slovacia	0.10	0.16	0.21	0.38	0.61	1.3	160.5	0.3
Germania	0.63	0.74	0.34	0.39	0.55	1.2	141.0	0.2
CSI, din care:	33.89	28.04	41.52	45.99	24.87	54.4	54.1	-31.3
Belarus	8.67	8.32	11.64	13.86	13.58	29.7	98.0	-0.4
Ucraina	4.94	7.16	6.39	11.41	5.07	11.1	44.4	-9.4
Rusia	16.93	8.51	15.44	15.29	3.66	8.0	23.9	-17.3
Kazahstan	2.78	3.43	7.20	4.53	2.10	4.6	46.4	-3.6
Alte țări, din care:	2.31	3.16	6.29	13.18	13.20	28.8	100.2	
S.U.A.	0.66	1.64	2.15	3.78	4.89	10.7	129.4	1.6
Georgia	0.95	0.55	1.57	2.21	2.48	5.4	112.2	0.4
China***	0.39	0.49	1.83	1.45	1.38	3.0	95.2	-0.1
TOTAL	41.26	36.51	54.39	67.34	45.77	100.0	68.0	-32.0

Sursa: Elaborat de BNM în baza datelor BNS;

* gradul de influență a țărilor la creșterea (+), scăderea (-) exporturilor de băuturi alcoolice;

** puncte procentuale;

*** China continentală

În perioada analizată, importurile din țările Uniunii Europene s-au majorat cu 9.3 la sută, acestea deținând o pondere de 58.4 la sută în totalul importurilor Republicii Moldova, în timp ce importurile din țările CSI s-au diminuat cu 16.5 la sută, deținând o pondere de 25.5 la sută (diagrama 9).

Principalii furnizori de bunuri pentru Republica Moldova au fost România, Ucraina, Rusia, Germania, Italia, Turcia, China, Polonia, Belarus și Ungaria, valoarea cumulată a importurilor din aceste țări constituind 79.8 la sută (anexa 9).

Diagrama 9. *Importul de bunuri, pe regiuni (prețuri CIF) (mil. USD)*

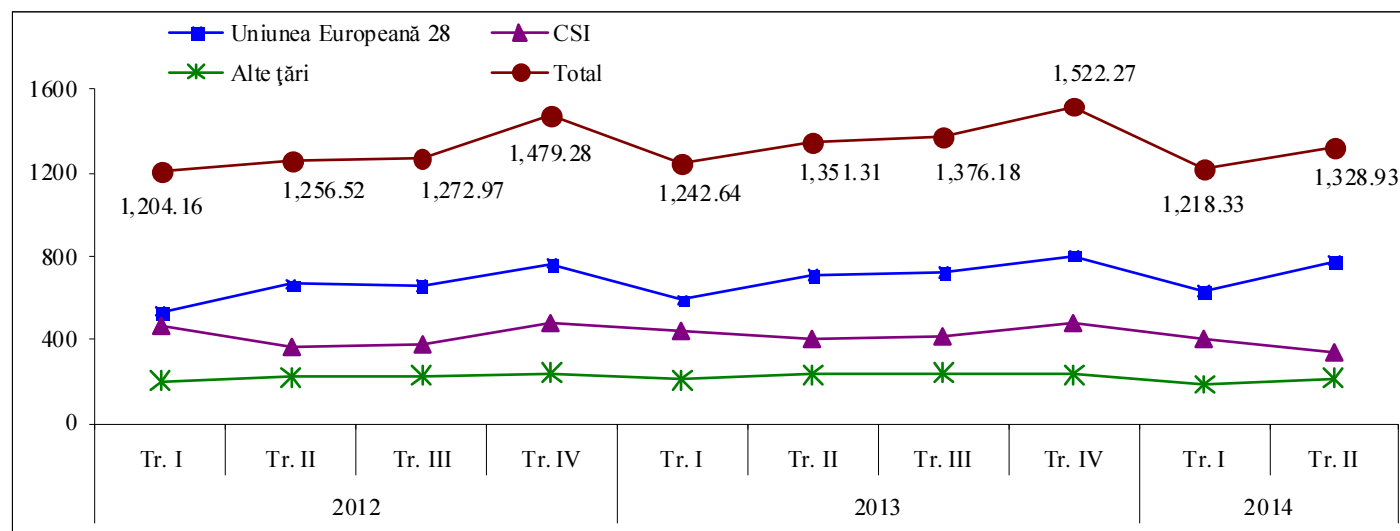

Sursa: Elaborat de BNM în baza datelor BNS (baza de date a declarațiilor vamale, selecții la import după principiul țării de livrare)

Notă: BNS prezintă importul după principiul țării de origine

Conform clasificării după Marile Categori Economiche, 45.3 la sută din totalul importurilor le revin *bunurilor intermediare*, utilizate la fabricarea altor bunuri (ponderea în total diminuându-se cu 1.4 p.p. comparativ cu perioada similară a anului precedent); 28.9 la sută - *bunurilor de consum* (-0.9 p.p.); 11.3 la sută - *bunurilor de capital* (+0.7 p.p.), (diagrama 10).

Diagrama 10. Structura importurilor de bunuri pe Marile Categori Economiche (mil. USD)

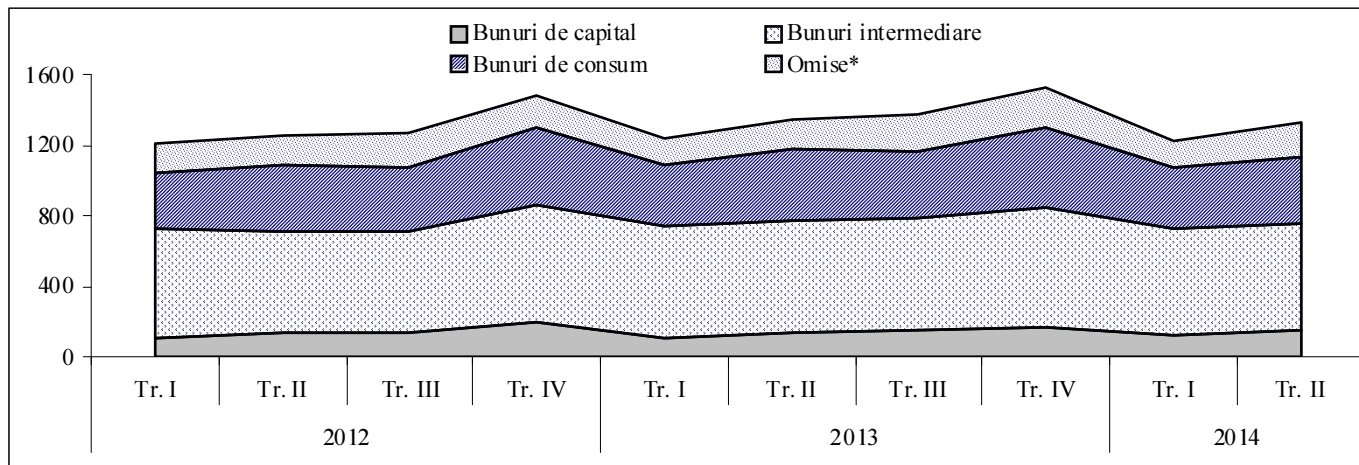

Sursa: Elaborat de BNM în baza datelor BNS (baza de date a declarațiilor vamale)

* automobile pentru transportul pasagerilor, combustibili pentru acestea, alte bunuri nespecificate în altă parte

În trimestrul II, 2014, *produsele minerale* au deținut o pondere de 18.8 la sută din totalul importurilor, însumând 249.70 mil. USD, din care: *uleiuri din petrol sau din minerale bituminoase* – 155.56 mil. USD; *gaz de sondă și alte hidrocarburi gazoase* – 61.42 mil. USD (diagrama 11, anexa 9).

Printre alte categorii cu ponderi semnificative în totalul importurilor se numără: *mașini și aparate* – 200.84 mil. USD; *produse agroalimentare* – 190.06 mil. USD; *produse ale industriei chimice* – 170.58 mil. USD; *materii textile* – 99.12 mil. USD; *metale comune și articole din acestea* – 90.18 mil. USD.

Diagrama 11. Importul de bunuri, pe principalele secțiuni (prețuri CIF)

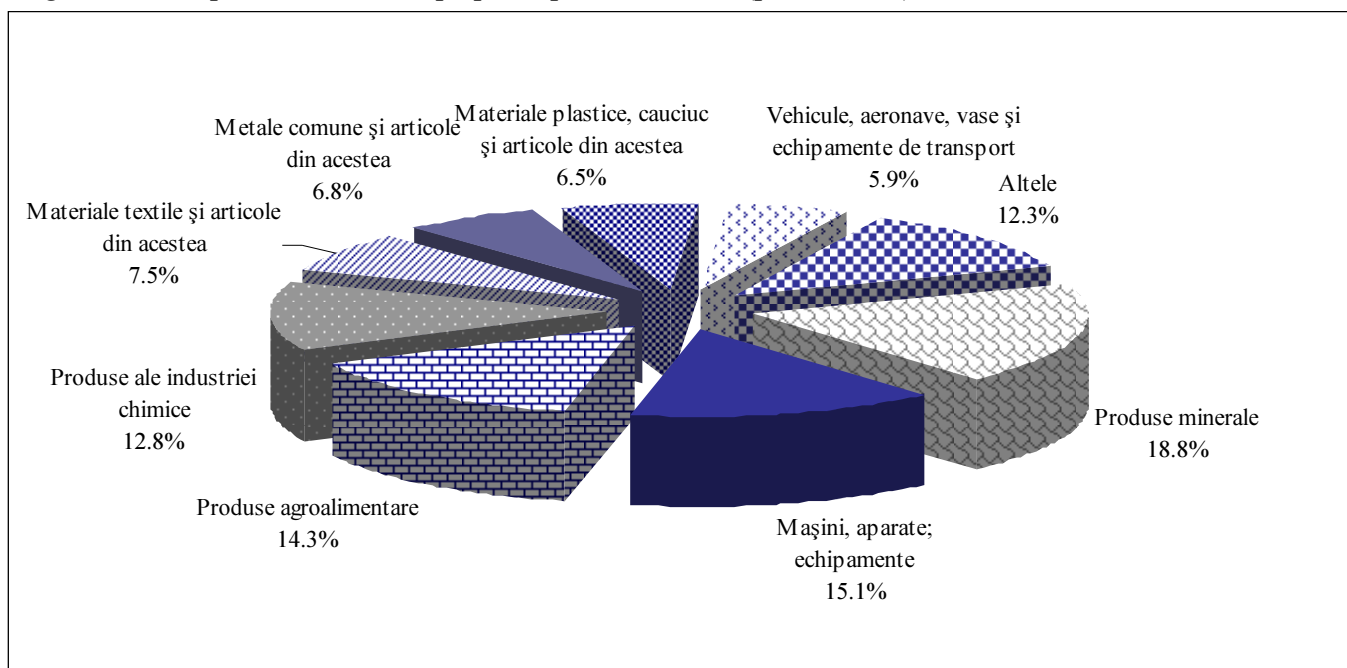

Sursa: Elaborat de BNM în baza datelor BNS (baza de date a declarațiilor vamale)

Notă: BNS prezintă importul după principiul țării de origine

Importul de *produse energetice și electricitate* a însumat 226.58 mil. USD (prețuri FOB), diminuându-se cu 5.9 la sută comparativ cu perioada similară a anului precedent (diagrama 12).

Diagrama 12. *Importurile de produse energetice și electricitate, dinamică anuală*

(mil. USD, prețuri FOB)

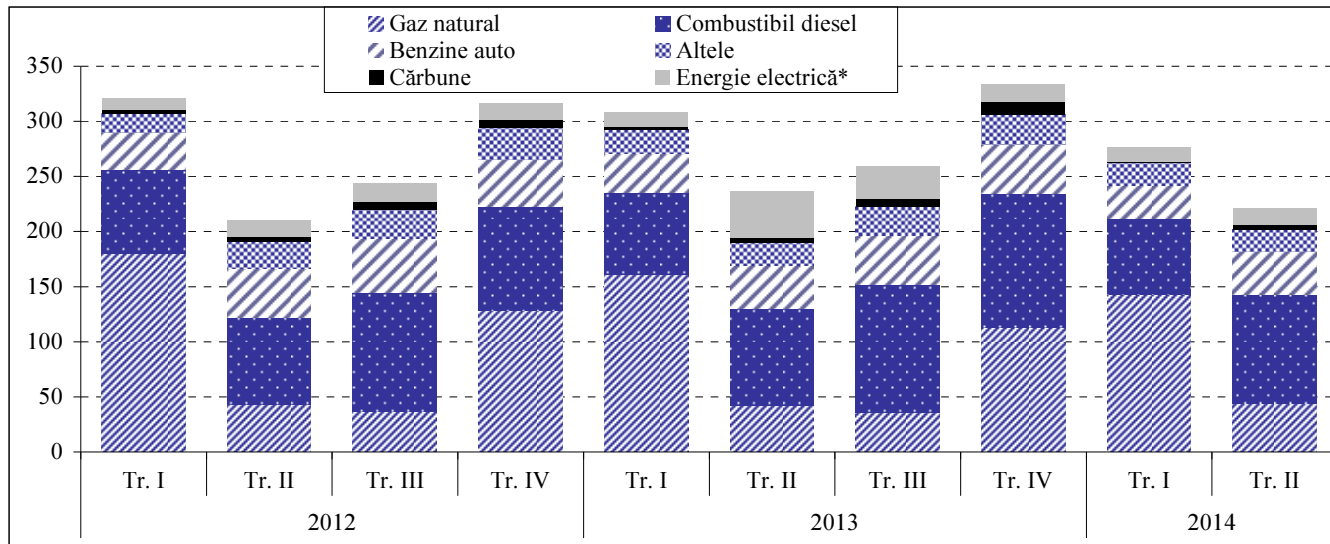

Sursa: Elaborat de BNM, indicatorii aferenți bilanței de plăți

* import net

Diagrama 13. *Repartiția pe țări a importurilor de produse energetice, trimestrul II, 2014**

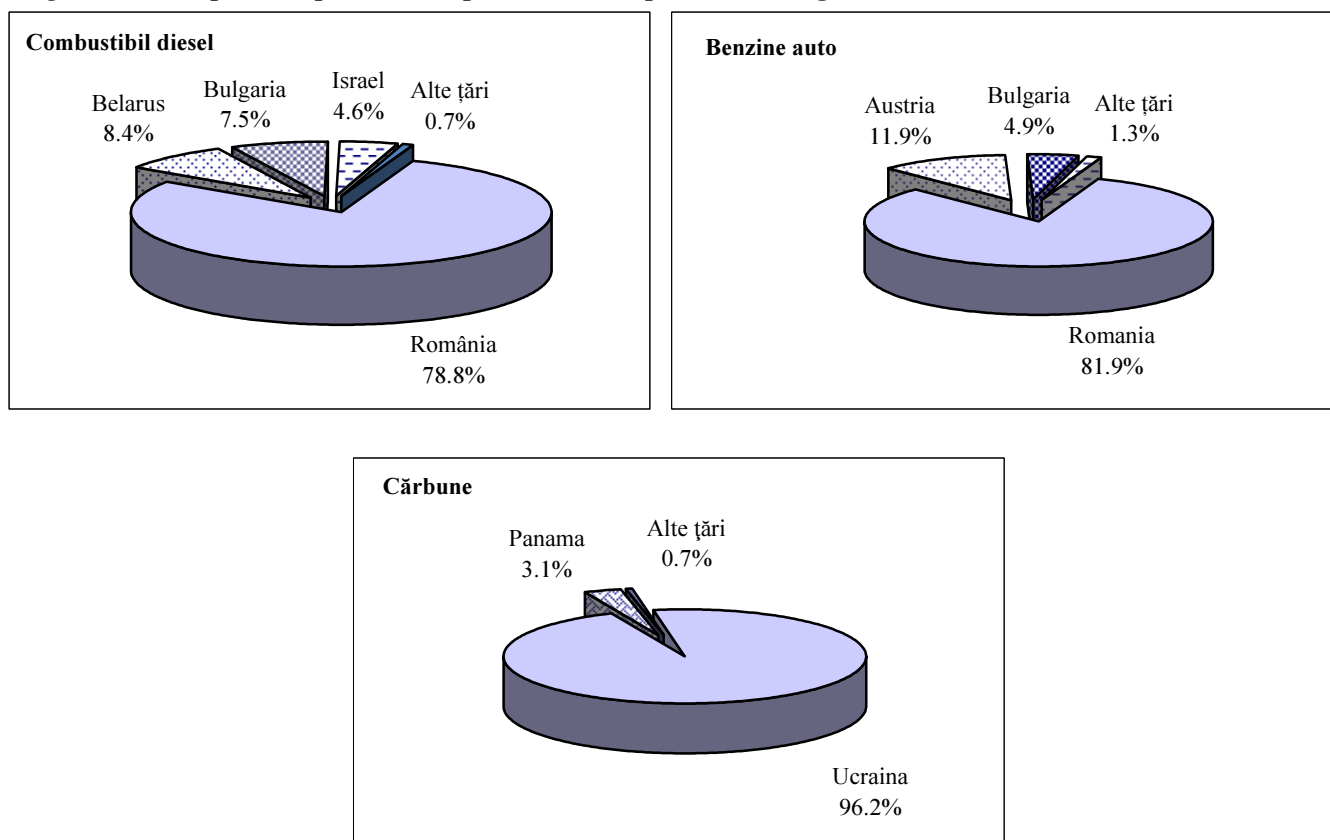

Sursa: Elaborat de BNM în baza datelor BNS (baza de date a declarațiilor vamale, selecții la import după principiul țării de livrare)

* ponderi în volumul fizic

Volumul fizic al *gazului natural importat* a constituit 127.83 mil. m³, majorându-se cu 4.0 la sută comparativ cu trimestrul II, 2013.

Atât volumul fizic, cât și valoarea *combustibilului diesel* importat s-au majorat, respectiv, cu 7.3 la sută și 12.4 la sută, însumând astfel 102.70 mii tone și 98.78 mil. USD (prețuri FOB).

Volumul fizic al *benzinelor auto* importate a constituit 37.86 mii tone, diminuându-se cu 2.7 la sută, iar valoarea acestora a însumat 39.26 mil. USD (prețuri FOB), în creștere cu 1.9 la sută (diagrama 13).

Importul de *păcură* a înregistrat majorări atât cantitative, cât și valorice, astfel volumul fizic importat constituind 10.41 mii tone (cu 44.2 la sută mai mult), iar valoarea – 5.32 mil. USD (+32.7 la sută).

Volumul de *energie electrică* importată din Ucraina s-a diminuat de 2.7 ori în trimestrul II, 2014, însumând 224.58 mil. kw/h, concomitent diminuându-se și valoarea totală a acesteia, până la 15.27 mil. USD.

Servicii

În trimestrul II, 2014, balanța serviciilor a înregistrat un sold deficitar în valoare de 13.82 mil. USD, în timp ce în trimestrul II, 2013 serviciile prezentau un excedent în valoare de 0.20 mil. USD (diagrama 14). Serviciile prestate nerezidenților au fost evaluate la 244.80 mil. USD (majorare cu 0.5 la sută), iar cele acordate de nerezidenți – 258.62 mil. USD (majorare cu 6.3 la sută).

Diagrama 14. Comerțul exterior cu servicii

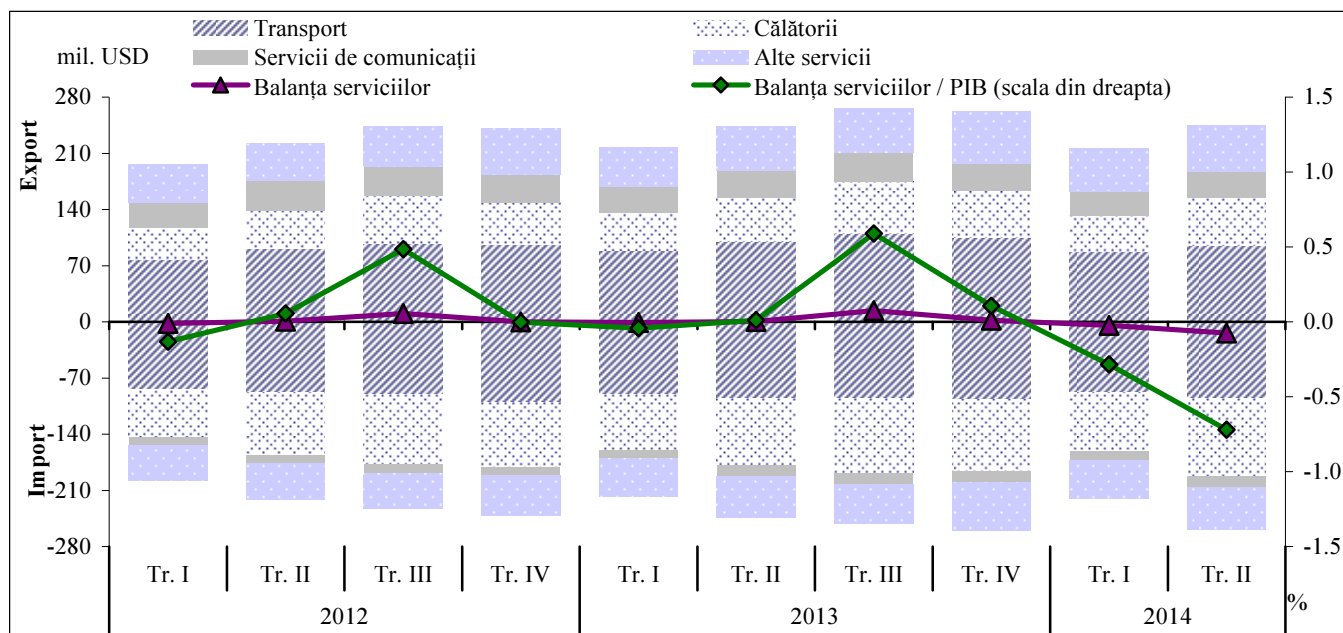

Serviciile de transport dețin o pondere semnificativă atât în valoarea exporturilor de servicii, cât și în valoarea importurilor, constituind, respectiv, 39.1 la sută și 37.0 la sută. Balanța serviciilor de transport a înregistrat un sold excedentar de 0.13 mil. USD, diminuându-se în comparație cu trimestrul II, 2013, când a înregistrat un excedent în valoare de 4.35 mil. USD. În totalul serviciilor de transport prestate nerezidenților, transportul de mărfuri deține o pondere de 65.8 la sută, transportul de pasageri – 22.9 la sută, iar cel auxiliar – 11.3 la sută. În totalul serviciilor de transport acordate de nerezidenți, transportul de mărfuri deține 55.9 la sută, transportul de pasageri – 31.1 la sută, iar cel auxiliar – 13.0 la sută (diagrama 15).

Balanța *serviciilor de călătorii* a înregistrat un sold deficitar în valoare de 38.63 mil. USD, majorându-se cu 30.8 la sută față de trimestrul II, 2013. Serviciile de călătorii prestate nerezidenților au însumat 58.41 mil. USD, din care 70.2 la sută reprezintă călătoriile personale, iar 29.8 la sută – cele de afaceri. Serviciile de călătorii acordate de nerezidenți reprezintă 97.04 mil. USD, din care 52.6 la sută reprezintă călătoriile de afaceri, iar 47.4 la sută – cele personale.

Diagrama 15. Comerțul internațional cu servicii, trimestrul II, 2014, componente principale

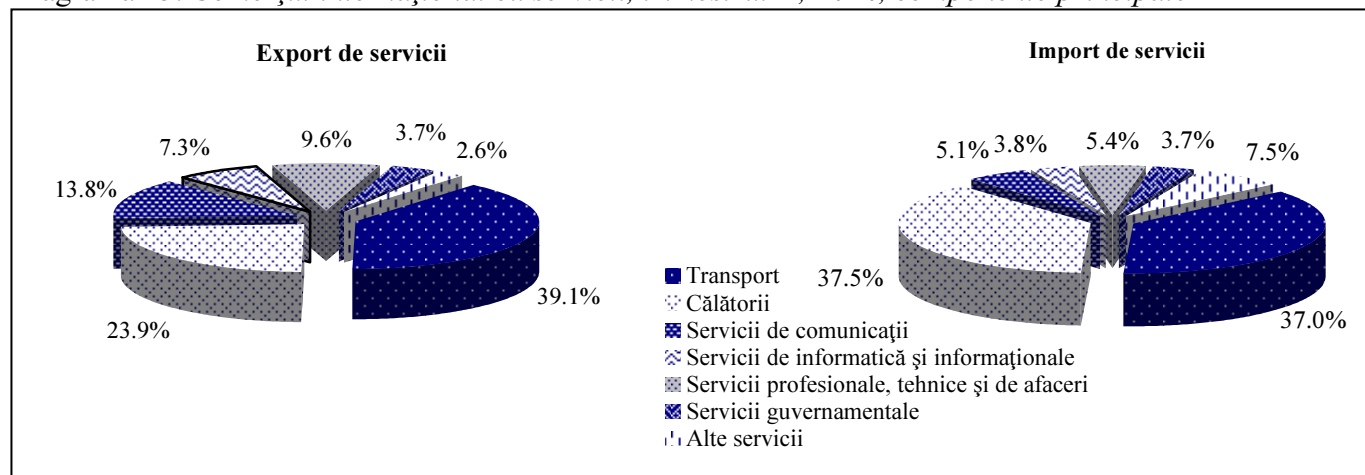

Venituri

Valoarea excedentului înregistrat la venituri a constituit 223.63 mil. USD, majorându-se cu 23.6 la sută față de trimestrul II, 2013 (diagrama 16). Intrările de venituri au fost evaluate la 313.46 mil. USD, majorându-se cu 6.1 la sută, iar ieșirile – la 89.83 mil. USD, diminuându-se cu 21.6 la sută.

Diagrama 16. Veniturile

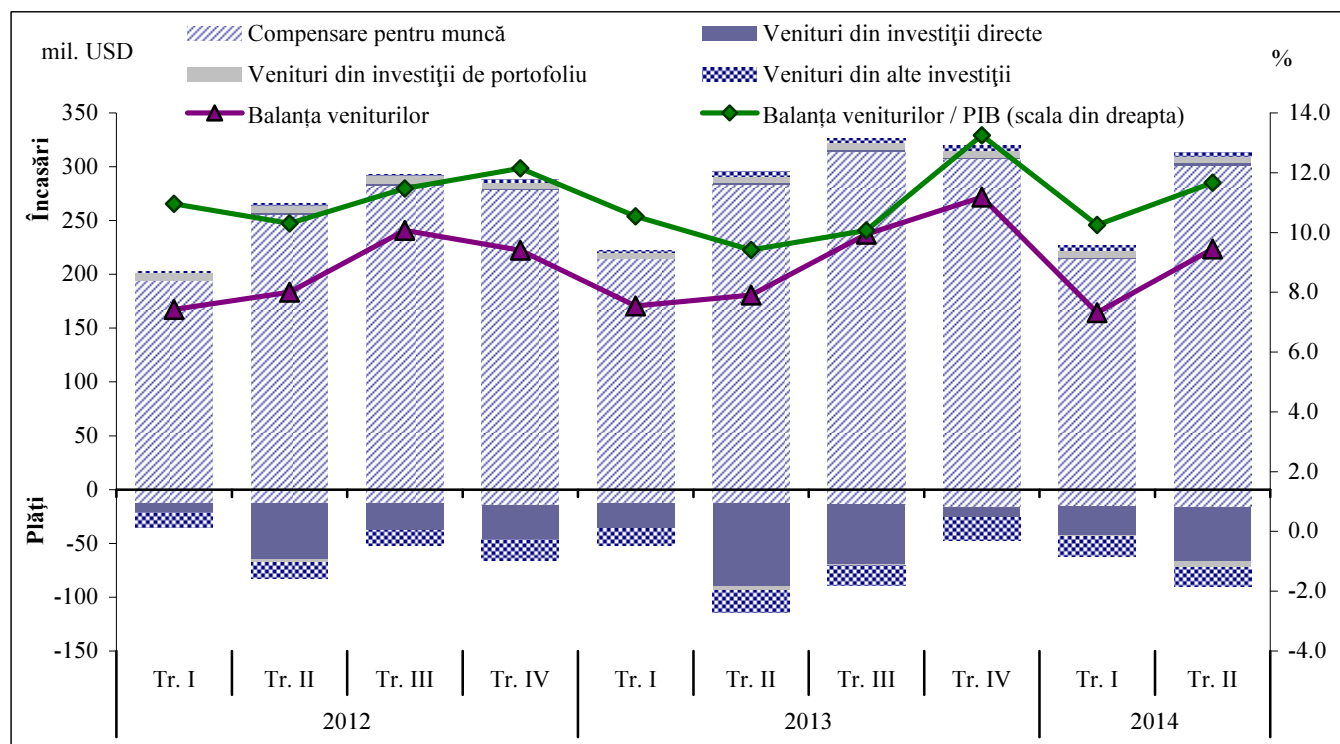

Veniturile nete din investiții au fost evaluate la 61.89 mil. USD, diminuându-se cu 30.7 la sută comparativ cu perioada similară a anului precedent. Dividendele distribuite nerezidenților au constituit 38.40 mil. USD. Dobânzile, spre plată conform orarului, au însumat: la împrumuturile BNM – 0.63 mil. USD, la împrumuturile guvernamentale – 4.35 mil. USD, la împrumuturile băncilor comerciale – 4.42 mil. USD și la împrumuturile întreprinderilor din alte sectoare – 8.12 mil. USD (inclusiv serviciul creditelor intragrup – 2.02 mil. USD).

Transferuri

Transferurile curente au înregistrat un excedent în valoare de 482.29 mil. USD, majorându-se cu 20.7 la sută comparativ cu trimestrul II, 2013, în special pe seama majorării de 2.2 ori a valorii asistenței tehnice oferite Republicii Moldova de către organismele internaționale și guvernele străine sub formă de granturi și consultanță (tabelul 9). Astfel, excedentul transferurilor curente reprezintă 25.2 la sută din PIB, în creștere cu 4.4 p.p. comparativ cu perioada similară a anului precedent. Intrările au însumat 521.24 mil. USD, majorându-se cu 20.5, iar ieșirile – 38.95 mil. USD, în creștere cu 18.5 la sută (diagrama 17).

Diagrama 17. *Transferuri curente*

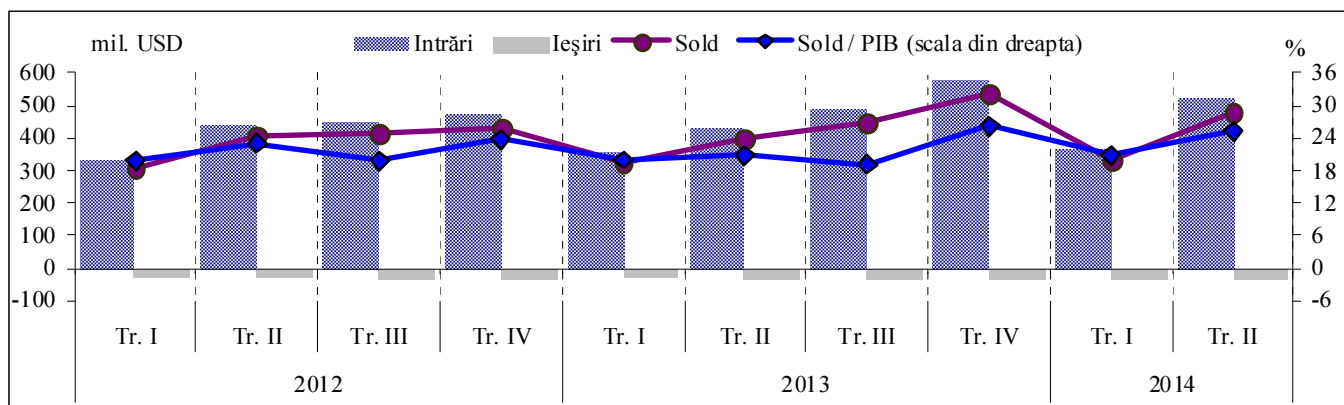

În trimestrul II, 2014, valoarea ajutorului umanitar primit sub formă de bunuri s-a majorat de 2.7 ori comparativ cu perioada similară a anului precedent, până la 7.90 mil. USD (tabelul 8).

Cotizațiile de membru în organizații internaționale plătite de Republica Moldova și rezidenții ei au însumat 1.83 mil. USD.

Tabelul 9. *Transferurile curente, specificate pe componente*

	Tr. I, 2013	Tr. II, 2013	Tr. III, 2013	Tr. IV, 2013	Tr. I, 2014	Tr. II, 2014	Tr. II, 2014 față de tr. II, 2013
	milioane USD						%
Balanța transferurilor curente	323.04	399.53	448.51	536.47	335.41	482.29	120.7
Credit	353.00	432.39	485.02	574.17	368.31	521.24	120.5
Debit	-29.96	-32.86	-36.51	-37.70	-32.90	-38.95	118.5
<i>Granturi și asistență tehnică</i>	50.60	63.98	71.66	144.00	67.65	137.73	de 2.2 ori
Credit	51.29	64.38	72.47	144.62	68.17	138.11	de 2.2 ori
Debit	-0.69	-0.40	-0.81	-0.62	-0.52	-0.38	95.0
<i>Învățământ și perfecționarea cadrelor</i>	10.48	10.49	6.05	12.69	12.76	12.77	121.7
Credit	10.53	10.54	6.06	12.74	12.81	12.82	121.6
Debit	-0.05	-0.05	-0.01	-0.05	-0.05	-0.05	100.0
<i>Ajutor umanitar</i>	4.05	2.98	6.44	8.02	2.63	7.90	de 2.7 ori
Credit	4.05	2.98	6.44	8.02	2.63	7.90	de 2.7 ori
<i>Cotizații în organizații internaționale</i>	-1.67	-1.76	-2.71	-2.02	-1.58	-1.79	101.7
Credit	0.04	0.02	0.02	0.04	0.01	0.04	de 2.0 ori
Debit	-1.71	-1.78	-2.73	-2.06	-1.59	-1.83	102.8
<i>Transferuri ale angajaților</i>	177.84	199.79	228.04	229.99	173.54	212.57	106.4
Credit	184.71	207.01	235.83	239.20	183.55	222.12	107.3
Debit	-6.87	-7.22	-7.79	-9.21	-10.01	-9.55	132.3
<i>Alte transferuri curente</i>	81.74	124.05	139.03	143.79	80.41	113.11	91.2
Credit	102.38	147.46	164.20	169.55	101.14	140.25	95.1
Debit	-20.64	-23.41	-25.17	-25.76	-20.73	-27.14	115.9

Valoarea cumulată a veniturilor din muncă și a transferurilor personale primite de peste hotare a fost evaluată la 523.37 mil. USD, majorându-se cu 6.7 la sută comparativ cu trimestrul II al anului precedent. Raportate la PIB, compensarea pentru muncă și transferurile personale primite de peste hotare au constituit 27.3 la sută, în creștere cu 1.8 p.p. față de trimestrul II, 2013.

CONTUL DE CAPITAL ȘI FINANCIAR

Contul de capital și financiar a înregistrat în trimestrul II, 2014 o reducere de 61.1 la sută comparativ cu trimestrul I, 2014, atingând valoarea de 62.94 mil. USD (diagrama 18).

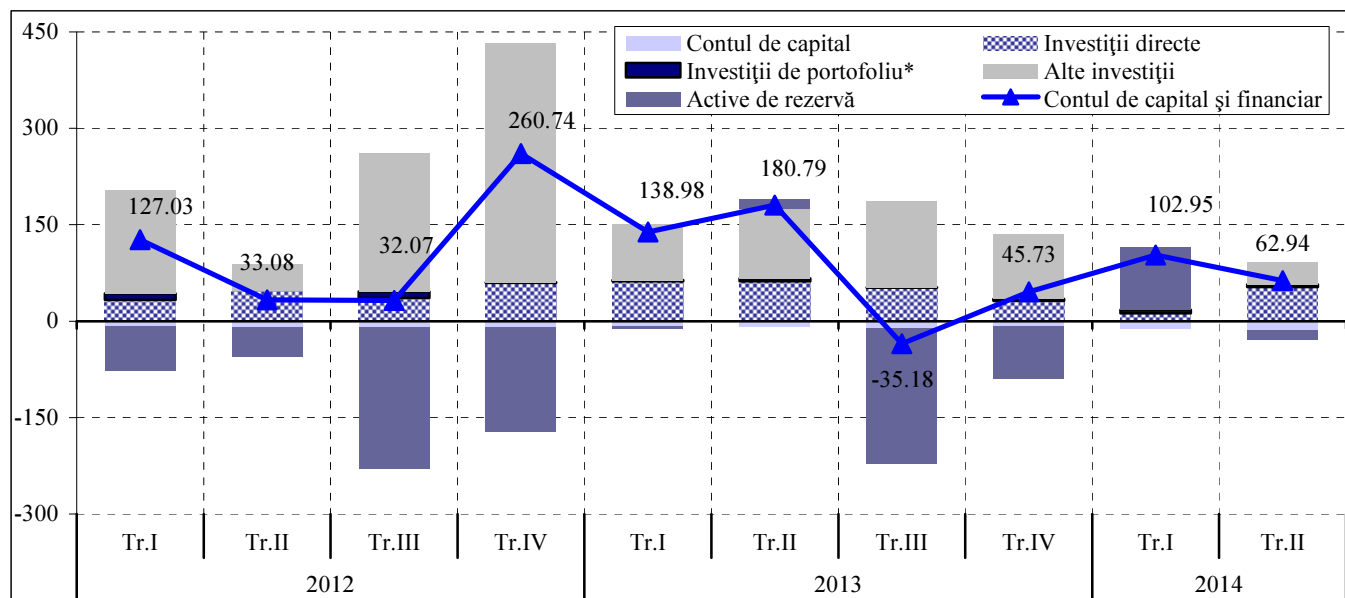
 Diagrama 18. *Contul de capital și financiar – componente principale (mil. USD)*

* inclusiv derivate financiare

Contul de capital s-a soldat în trimestrul II, 2014 cu ieșiri nete de 14.42 mil. USD, determinate în special de transferurile persoanelor care pleacă la trai permanent peste hotare.

Contului financiar (tabelul 10) a însumat 77.36 mil. USD, cu 32.3 la sută mai puțin față de trimestrul I, 2014.

 Tabelul 10. *Active și pasive externe, fluxuri nete (mil. USD)*

	2012				2013				2014	
	Tr. I	Tr. II	Tr. III	Tr. IV	Tr. I	Tr. II	Tr. III	Tr. IV	Tr. I	Tr. II
Contul financiar	135.84	42.53	41.27	269.99	147.10	189.1	-24.52	54.11	145.43	77.36
Active externe*	-73.42	-86.06	-22.53	-102.47	-4.31	68.69	-215.01	-278.84	-62.26	-3.47
Investiții directe	-5.53	-3.88	-7.80	-2.57	-2.75	-5.43	-3.02	-17.68	-3.57	-5.46
Investiții de portofoliu	7.98	0.10	-0.01	-1.09	0.57	-1.06	-0.35	0.44	1.86	-0.14
Derivate financiare	-0.06	-0.02	-0.07	-0.09	-0.02	-0.01	-0.07	-0.02		-0.11
Alte investiții	-7.14	-36.72	205.54	64.51	2.11	60.88	-0.57	-180.44	-157.04	16.80
credite comerciale	10.07	37.37	24.24	26.47	-0.47	43.10	-0.91	19.69	-1.87	22.21
împrumuturi	-1.10	-0.29	0.29	-3.86	-12.78	-0.29	-24.07	-0.65	0.03	2.66
valută și depozite	-16.11	-73.80	181.01	41.35	3.97	-16.03	-7.70	-221.48	-155.20	-8.07
alte active				0.55	11.39	34.10	32.11	22.00		
Active de rezervă	-68.67	-45.54	-220.19	-163.23	-4.22	14.31	-211.00	-81.14	96.49	-14.56
Pasive externe	209.26	128.59	63.80	372.46	151.41	120.41	190.49	332.95	176.49	80.83
Investiții directe	38.82	50.45	43.83	61.97	64.73	67.38	54.97	49.22	15.89	58.58
Investiții de portofoliu	1.83	0.02	10.25	2.26	1.41	5.43	0.85	2.47	3.19	4.29
Derivate financiare					0.15	0.07	0.01		0.19	
Alte investiții	168.61	78.12	9.72	308.23	85.12	47.53	134.66	281.26	157.22	17.96
credite comerciale	-3.25	21.85	-0.06	12.96	6.15	65.29	18.41	-16.14	-39.36	39.08
împrumuturi	144.74	91.48	0.94	220.54	49.40	-4.15	140.85	10.95	4.77	-8.08
valută și depozite	-1.95	1.42	1.17	-6.09	8.87	22.18	-18.17	213.24	76.74	36.66
alte pasive	29.07	-36.63	7.67	80.82	20.70	-35.79	-6.43	73.21	115.07	-49.70

*(-) majorare, (+) micșorare

Notă: Fluxurile la activele de rezervă au fost evaluate: în 2012 - la rata medie trimestrială, în 2013-2014 - la rata zilnică.

Activele externe (*creanțele*) au crescut în bază netă doar cu 3.47 mil. USD, creșterea netă a activelor oficiale de rezervă a fost aproximativ egală cu reducerea moderată în formă de alte investiții.

Pasivele externe (*angajamentele*) s-au majorat în bază netă cu 80.83 mil. USD, ca urmare a creșterii intrărilor de investiții străine directe în economia națională, a obligațiunilor băncilor licențiate față de nerezidenți sub formă de valută și depozite, a angajamentelor sub formă de credite comerciale.

Dinamica fluxurilor financiare nete divizate sectorial este prezentată în diagrama 19.

Diagrama 19. Fluxurile financiare nete pe sectoare, în dinamică trimestrială (mil. USD)

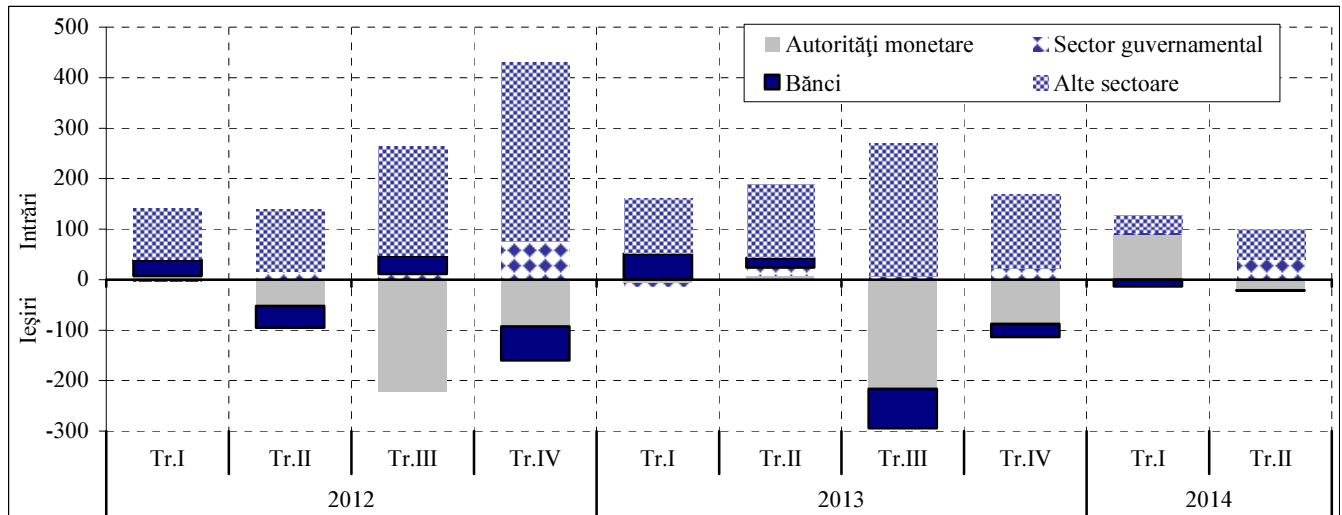

Investiții directe

În trimestrul II, 2014, *fluxurile nete de investiții directe* au însumat 53.12 mil. USD, majorându-se față de trimestrul I, 2014 de 4.3 ori.

Ieșirile de *investiții directe peste hotare* au constituit 5.46 mil. USD, din care participațiile la capitalul social dețin 91.6 la sută.

Tabelul 11. Investițiile directe (mil. USD)

	Tr. I, 2013		Tr. II, 2013		Tr. III, 2013		Tr. IV, 2013		Tr. I, 2014		Tr. II, 2014	
	intrări	ieșiri	intrări	ieșiri	intrări	ieșiri	intrări	ieșiri	intrări	ieșiri	intrări	ieșiri
Investiții directe	105.48	43.50	81.48	19.53	84.44	32.49	99.87	68.33	66.98	54.66	97.10	43.98
Peste hotare		2.75	0.17	5.60	0.04	3.06		17.68	0.11	3.68		5.46
În economia națională	105.48	40.75	81.31	13.93	84.40	29.43	99.87	50.65	66.87	50.98	97.10	38.52
capital social*	51.14	2.07	26.33	3.60	37.25	2.31	71.25	17.67	39.41	3.35	69.31	2.84
sectorul bancar	30.71				1.93			7.48	22.66		8.34	
alte sectoare	20.43	2.07	26.33	3.60	35.32	2.31	71.25	10.19	16.75	3.35	60.97	2.84
venit reinvestit și profituri	14.52		20.38		8.98		-24.68		10.84		15.26	
sectorul bancar	5.33		0.86		5.64		-3.02		-0.86		-3.04	
alte sectoare	9.19		19.52		3.34		-21.66		11.70		18.30	
alt capital**	39.82	38.68	34.60	10.33	38.17	27.12	53.30	32.98	16.62	47.63	12.53	35.68
creanțe față de	5.38	0.30	0.16	0.10	0.01	14.49	0.07	3.47	4.35	0.22	8.47	7.81
angajamente față de	34.44	38.38	34.44	10.23	38.16	12.63	53.23	29.51	12.27	47.41	4.06	27.87

* inclusiv procurările de imobile de către persoane fizice și juridice

** în alt capital se includ doar împrumuturile intragrup contractate de întreprinderile din alte sectoare, iar împrumuturile intragrup ale băncilor se înregistrează la „alte investiții”

Intrările de *investiții străine directe în economia națională* au însumat 97.10 mil. USD, din care 71.4 la sută – în capital social. În sectorul bancar intrările în capital social (din România și Rusia) au înregistrat o valoare de 8.34 mil. USD (*emisii suplimentare și cumpărări de acțiuni la piața secundară*),

iar intrările în capitalul social al altor sectoare au atins cifra de 60.97 mil. USD (cele mai semnificative din Austria, Olanda, Elveția, Italia).

Ieșirile de capital aferente **investițiilor străine directe în economia națională** au înregistrat 38.52 mil. USD, ca rezultat al rambursărilor de împrumuturi intragrup contractate anterior de la investitorii străini direcți (27.87 mil. USD) și al retragerii capitalului acționar din alte sectoare (2.84 mil. USD), ce reprezintă vânzări pe piața secundară a acțiunilor întreprinderilor rezidente cu capital străin de către nerezidenți rezidenților. Investițiile directe sub formă de credite intragrup (alt capital) au înregistrat un sold negativ de 23.15 mil. USD. Conform orarului urmau să fie rambursate împrumuturi în valoare de 27.87 mil. USD, efectiv au fost achitate 22.39 mil. USD.

Investiții de portofoliu și derivate financiare

Intrările nete de **investiții de portofoliu** au înregistrat valoarea de 4.15 mil. USD. În sectorul bancar au fost procurate de către nerezidenți acțiuni în valoare de 4.29 mil. USD (cu 34.5 la sută mai mult ca în trimestrul precedent).

Derivatele financiare cu ieșiri nete în valoare de -0.11 mil. USD reflectă swap-urile valutare efectuate de băncile licențiate.

Alte investiții

Alte investiții au înregistrat în trimestrul II, 2014 intrări nete în valoare de 34.76 mil. USD, în creștere comparativ cu trimestrul precedent. Creanțele externe (diagrama 20) s-au diminuat cu 16.80 mil. USD în valoare netă, iar angajamentele față de nerezidenți (diagrama 21) s-au majorat cu 17.96 mil. USD.

Diminuarea creanțelor externe a altor investiții a fost determinată de micșorarea activelor sub formă de **credite comerciale**, reprezentând livrări de importuri plătite în avans și repatriere de mijloace din export evaluate în bază netă la 22.21 mil. USD. Activele în formă de **valută și depozite** ale băncilor licențiate s-au majorat cu 34.76 mil. USD, în timp ce **valuta și depozitele** agenților economici din alte sectoare s-a diminuat cu 26.69 mil. USD.

Diagrama 20. Alte investiții – active financiare, fluxuri nete (mil. USD)

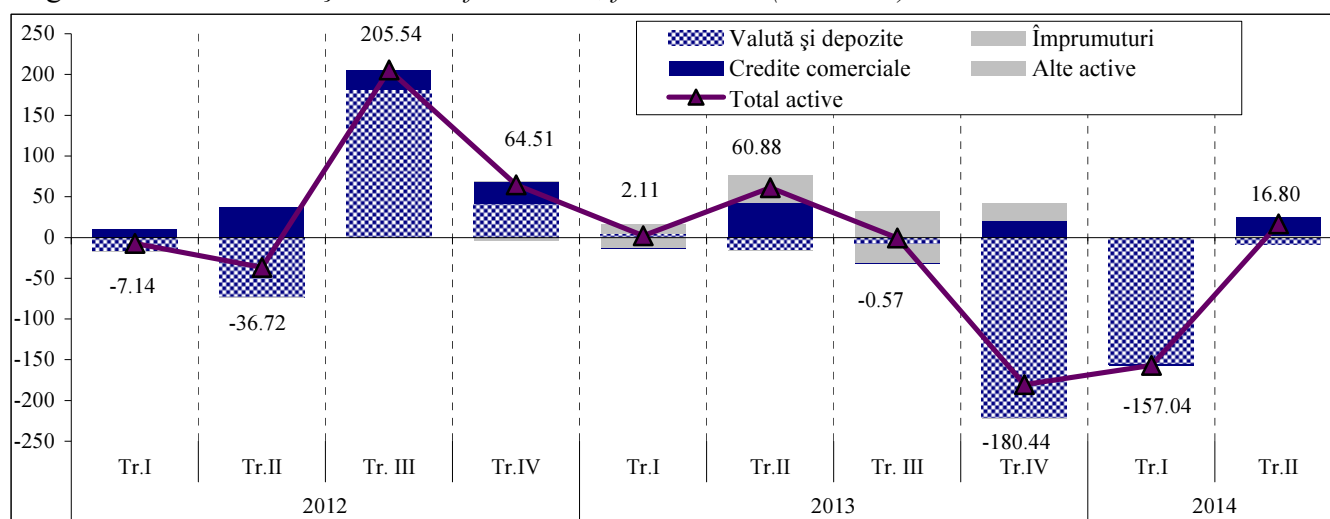

Angajamentele față de nerezidenți sub formă de alte investiții pe parcursul trimestrului II, 2014 s-au majorat datorită creșterii depozitelor nerezidenților în băncile autohtone (36.66 mil. USD) și sporirii valorii nete a **creditelor comerciale** acordate de către partenerii străini agenților economici autohtoni (39.08 mil. USD), concomitent cu micșorarea altor pasive (49.70 mil. USD, în fond achitări de datorii pentru resurse energetice) și rambursărilor nete la împrumuturile externe (8.08 mil.USD) (diagrama 32).

Diagrama 21. Alte investiții – pasive financiare, fluxuri nete (mil. USD)

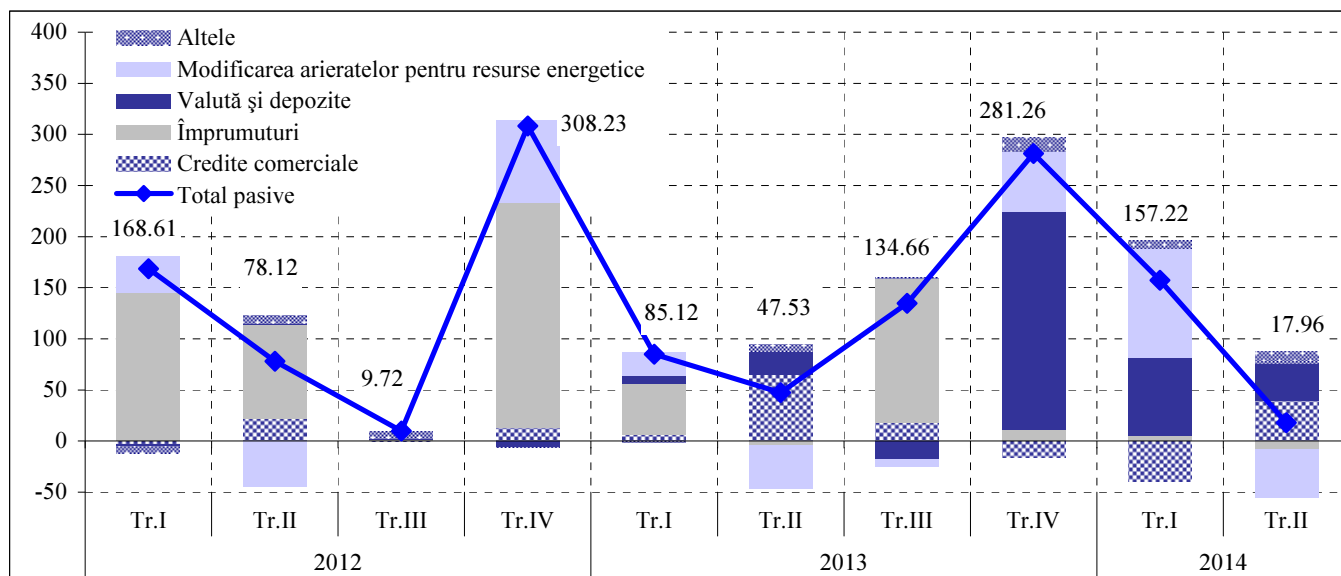

Împrumuturile externe valorificate în trimestrul II, 2014 au alcătuit 112.42 mil. USD (în creștere față de trimestrul I, 2014 cu 16.9 la sută), din care: pe termen lung – 102.93 mil. USD, pe termen scurt – 9.49 mil. USD (tabelul 12). De finanțarea externă a beneficiat în special sectorul guvernamental (41.0 la sută din totalul tragerilor) urmat de agenții economici cu 34.7 la sută și băncile licențiate cu 24.3 la sută.

Guvernul, inclusiv administrația publică locală, a valorificat noi împrumuturi în sumă totală de 46.05 mil. USD de la Asociația Internațională pentru Dezvoltare (24.56 mil. USD), Banca Europeană pentru Reconstrucție și Dezvoltare (2.79 mil. USD), Banca Internațională pentru Reconstrucție și Dezvoltare (9.00 mil. USD) și alți creditori.

Băncile licențiate au împrumutat din exterior 27.37 mil. USD, agenții economici din alte sectoare au valorificat împrumuturi externe în sumă de 39.00 mil. USD.

Împrumuturile externe acordate sectorului bancar și altor sectoare au scăzut cu 8.6 la sută comparativ cu trimestrul I, 2014 (tabelul 13).

Tabelul 12. Împrumuturile externe (mil. USD)

	Tr. I, 2013		Tr. II, 2013		Tr. III, 2013		Tr. IV, 2013		Tr. I, 2014		Tr. II, 2014	
	valorificări	rambur-sări	valorificări	rambur-sări	valorificări	rambur-sări	valorificări	rambur-sări	valorificări	rambur-sări	valorificări	rambur-sări
TOTAL	126.24	76.84	183.21	187.36	302.87	162.02	162.45	151.50	96.13	91.36	112.42	120.50
Împrumuturile autorităților monetare (BNM de la FMI)		3.33		6.56		5.05		6.67		6.87		6.72
pe termen lung		3.33		6.56		5.05		6.67		6.87		6.72
Împrumuturi guvernamentale	10.09	16.81	25.31	9.00	26.75	21.26	38.61	16.99	23.51	19.08	46.05	6.02
pe termen lung	10.09	16.81	25.31	9.00	26.75	21.26	38.61	16.99	23.51	19.08	46.05	6.02
Împrumuturi bancare	25.38	25.08	104.17	84.92	109.96	74.85	30.29	46.45	20.41	29.25	27.37	36.32
pe termen lung	25.38	25.08	89.75	79.31	84.15	41.45	27.79	46.45	20.41	29.25	19.14	34.26
pe termen scurt			14.42	5.61	25.81	33.40	2.50				8.23	2.06
Împrumuturile altor sectoare	90.77	31.62	53.73	86.88	166.16	60.86	93.55	81.39	52.21	36.16	39.00	71.44
pe termen lung	88.30	29.00	52.64	86.06	164.95	60.17	70.73	80.20	50.17	35.74	37.74	46.56
pe termen scurt	2.47	2.62	1.09	0.82	1.21	0.69	22.82	1.19	2.04	0.42	1.26	24.88
Structura împrumuturilor pe termene de scadență (%)	100.0	100.0	100.0	100.0	100.0	100.0	100.0	100.0	100.0	100.0	100.0	100.0
pe termen lung	98.0	96.6	91.5	96.6	91.1	79.0	84.4	99.2	97.9	99.5	91.6	77.6
pe termen scurt	2.0	3.4	8.5	3.4	8.9	21.0	15.6	0.8	2.1	0.5	8.4	22.4

Pe parcursul trimestrului II al anului 2014 au fost rambursate împrumuturi în valoare de 120.50 mil. USD, cu 31.9 la sută mai mult decât în trimestrul I, 2014.

În totalul împrumuturilor rambursate ponderea majoritară de 59.3 la sută e deținută de alte sectoare (sectorul bancar – de 30.1 la sută, sectorul guvernamental – de 5.0 la sută și autorități monetare – de 5.6 la sută), (diagrama 22).

Banca Națională a Moldovei a rambursat 6.72 mil. USD din împrumuturile FMI contractate anterior.

Sectorul guvernamental a efectuat plăți de principal la deservirea împrumuturilor externe în valoare de 6.02 mil. USD, ele fiind efectuate în termen.

Băncile licențiate au rambursat conform orarului 36.32 mil. USD.

De către agenții economici urmau să fie rambursate împrumuturi în valoare de 71.44 mil. USD, efectiv au fost achitate 66.32 mil. USD.

Diagrama 22. Evoluția împrumuturilor externe (mil. USD)



Diagrama 23. Evoluția împrumuturilor externe contractate de sectorul bancar și alte sectoare (mil. USD)



Angajamentele față de nerezidenți (pasivele) sub formă de *valută și depozite* ale băncilor licențiate s-au majorat în trimestrul II, 2014 cu 36.66 mil. USD.

Alte pasive (arierate și alte angajamente externe neonorate) s-au diminuat pe parcursul trimestrului II, 2014 cu 49.70 mil. USD, fiind determinate de achitarea arieratelor agenților economici din alte sectoare pentru importul de resurse energetice din perioadele precedente de 61.58 mil. USD și noi acumulări de arierate la deservirea împrumuturilor de 11.88 mil. USD (tabelul 12).

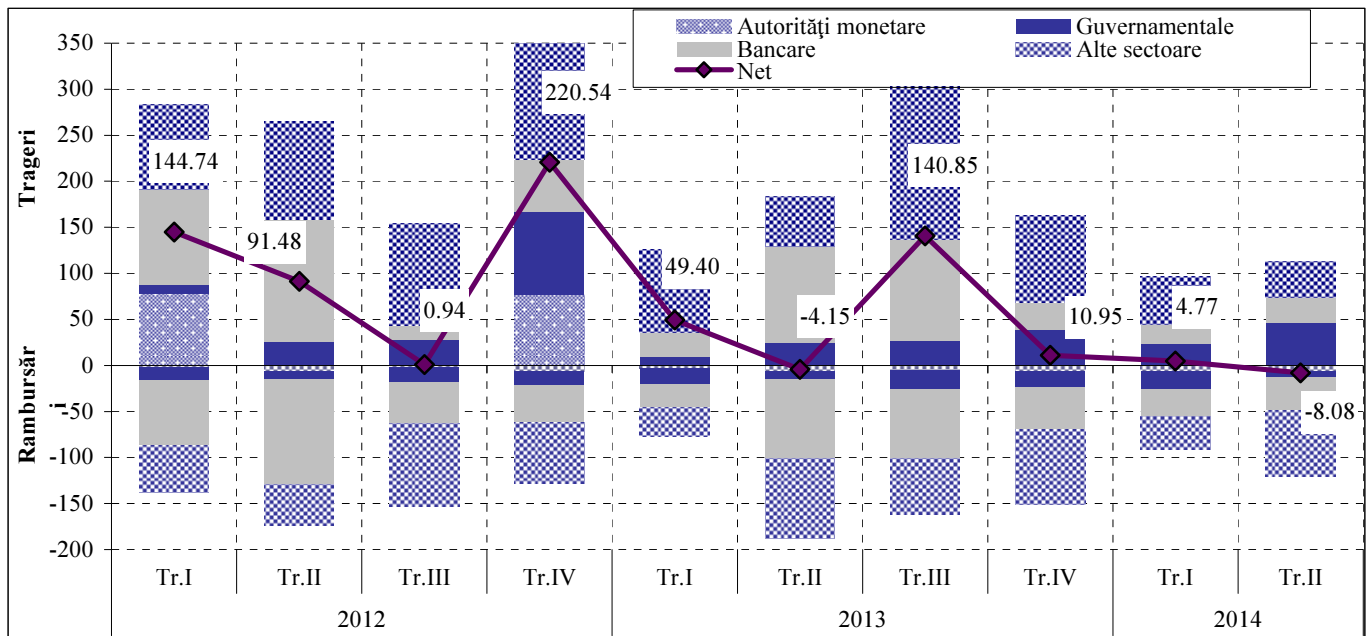
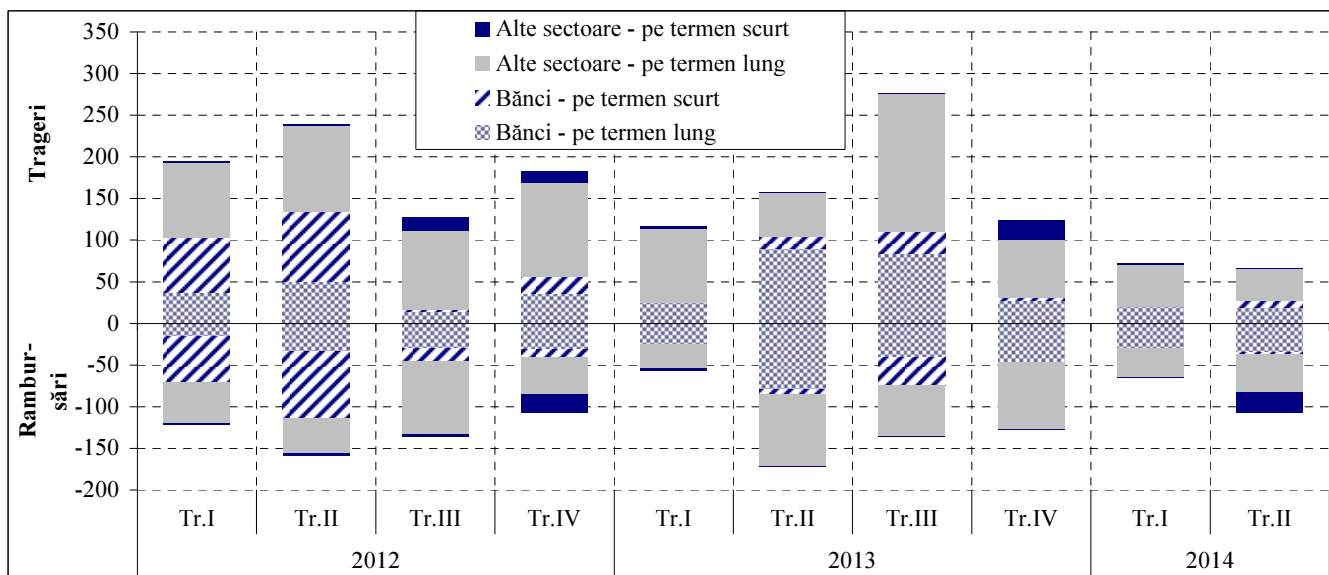
Tabelul 13. *Alte pasive (mil. USD)*

	2012				2013				2014	
	Tr. I	Tr. II	Tr. III	Tr. IV	Tr. I	Tr. II	Tr. III	Tr. IV	Tr. I	Tr. II
Alte pasive	29.07	-36.63	7.67	80.82	20.70	-35.79	-6.43	73.21	115.07	-49.70
Sectorul bancar	-5.02	5.49	5.98	-7.11		4.96	-3.70	2.55	-1.37	
Alte sectoare	34.09	-42.12	1.69	87.93	20.70	-40.75	-2.73	70.66	116.44	-49.70
acumularea arieratelor la principal	37.04	2.50	1.61	87.21	24.63	1.43	3.50	68.19	115.07	10.60
<i>din care: arierate la import de resurse energetice</i>	36.12		0.37	81.16	22.40			59.27	107.13	
achitarea arieratelor la principal	-0.43	-44.71				-42.41	-7.27			-61.58
<i>din care: arierate la import de resurse energetice</i>		-44.71				-42.41	-7.27			-61.58
acumularea arieratelor la dobândă	0.34	0.09	0.08	0.72	0.53	0.23	1.04	2.47	1.37	1.28
achitarea arieratelor la dobândă	-2.86									
alte					-4.46					

Active oficiale de rezervă

Activele oficiale de rezervă ale statului (*calculate la rata zilnică*) pe parcursul trimestrului II, 2014 au crescut cu 14.56 mil. USD (în trimestrul I, 2014 s-au diminuat cu 96.49 mil. USD).

Diagrama 24. *Evoluția trimestrială a fluxurilor activelor oficiale de rezervă (mil. USD)*

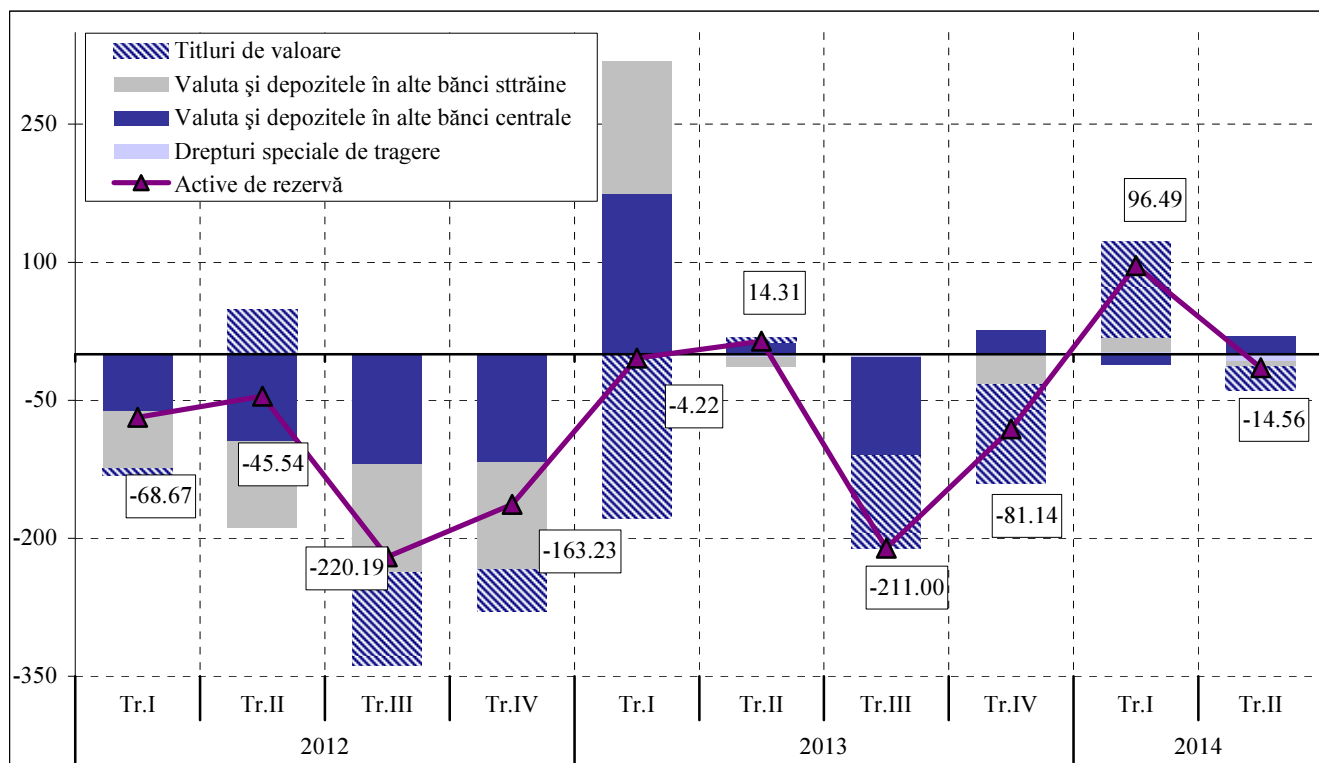

*(-) majorare, (+) micșorare

Notă: Activele de rezervă au fost evaluate: în 2012 - la rata medie trimestrială, în 2013-2014 – la rata zilnică.

PREZENTAREA ANALITICĂ A BALANȚEI DE PLĂȚI

În prezentarea analitică a **balanței de plăți** a Republicii Moldova, în trimestrul II, 2014, **finanțarea excepțională** a însumat 28.37 mil. USD, fiind constituită din:

- granturile în suma totală de 47.74 mil. USD primite de la Guvernul României în cadrul unui proiect de dezvoltare și de la Comisia Europeană pentru susținerea bugetului de stat;
- împrumuturile de la Banca Mondială (AID și BIRD) primite de Ministerul Finanțelor al RM în sumă totală de 30.23 mil. USD;
- arierate noi la serviciul datoriei externe ale agenților economici din alte sectoare în sumă de 11.88 mil. USD, precum și achitarea netă a amânărilor de plăți din perioadele anterioare pentru importul de resurse energetice în sumă de 61.58 mil. USD.

 Tabelul 14. *Sinteza balanței de plăți a Republicii Moldova, prezentare analitică (mil. USD)*

	Tr. I 2013	Tr. II 2013	Tr. III 2013	Tr. IV 2013	Tr. I 2014	Tr. II 2014
CONTUL CURENT	-134.55	-208.70	-57.04	-52.00	-127.66	-66.52
Bunuri	-627.58	-789.32	-756.72	-808.85	-621.26	-710.78
Servicii	-0.69	0.20	13.88	2.19	-4.56	-13.82
Venituri	170.68	180.89	237.29	271.89	164.40	223.63
Transferuri curente	323.04	399.53	448.51	482.77	333.76	434.45
CONTUL DE CAPITAL ȘI FINANCIAR	120.47	213.79	183.60	52.58	-105.77	103.69
Contul de capital	-8.12	-8.31	-10.66	-8.38	-11.28	-14.42
Contul financiar	128.59	222.10	194.26	60.96	-94.49	118.11
Investiții directe, inclusiv <i>în economia națională</i>	61.98 64.73	61.95 67.38	51.95 54.97	31.54 49.22	12.32 15.89	53.12 58.58
Investiții de portofoliu	1.98	4.37	0.50	2.91	5.05	4.15
Active	0.57	-1.06	-0.35	0.44	1.86	-0.14
Pasive	1.41	5.43	0.85	2.47	3.19	4.29
Derivate financiare	0.13	0.06	-0.06	-0.02	0.19	-0.11
Alte investiții	64.50	155.72	141.87	26.53	-112.05	60.95
Active	2.11	60.88	-0.57	-180.44	-157.04	16.80
Pasive	62.39	94.84	142.44	206.97	44.99	44.15
împrumuturi	51.83	2.41	145.90	7.32	8.98	-31.59
<i>guvernamentale</i>	-7.62	16.31	5.49	11.32	1.77	9.80
<i>bancare</i>	0.30	19.25	35.11	-16.16	-8.84	-8.95
<i>ale altor sectoare</i>	59.15	-33.15	105.30	12.16	16.05	-32.44
alte fluxuri de capital	10.56	92.43	-3.46	199.65	36.01	75.74
Erori și omisiuni	-4.43	27.91	92.22	-47.43	23.06	-44.26
BALANȚA GLOBALĂ	-18.51	33.00	218.78	-46.85	-210.37	-7.09
Finanțarea	18.51	-33.00	-218.78	46.85	210.37	7.09
Împrumutul de la FMI (net)	-3.33	-6.56	-5.05	-6.67	-6.87	-6.72
Modificarea activelor de rezervă*	-4.22	14.31	-211.00	-81.14	96.49	-14.56
Finanțarea excepțională	26.06	-40.75	-2.73	134.66	120.75	28.37
transferuri unilaterale - granturi interguvernamentale				53.70	1.65	47.84
alte investiții – pasive	26.06	-40.75	-2.73	80.96	119.10	-19.47
– împrumuturi guvernamentale pentru susținerea balanței de plăți	0.90			10.30	2.66	30.23
– arierate (nete), inclusiv cele aferente reeșalonării	25.16	-40.75	-2.73	70.66	116.44	-49.70

*evaluate la rata de schimb zilnică; (-) – majorare, (+) – micșorare

STATISTICA OPERAȚIUNILOR BANCARE INTERNAȚIONALE

Pe parcursul trimestrului II, 2014 sistemul bancar național a înregistrat intrări de fluxuri financiare internaționale în valoare de 14,425.66 mil. USD și ieșiri – de 14,398.65 mil. USD, astfel intrările depășind ieșirile cu 27.01 mil. USD (diagrama 25).

Diagrama 25. *Dinamica fluxurilor financiare internaționale agregate, înregistrate în sistemul bancar național (mil. USD)*

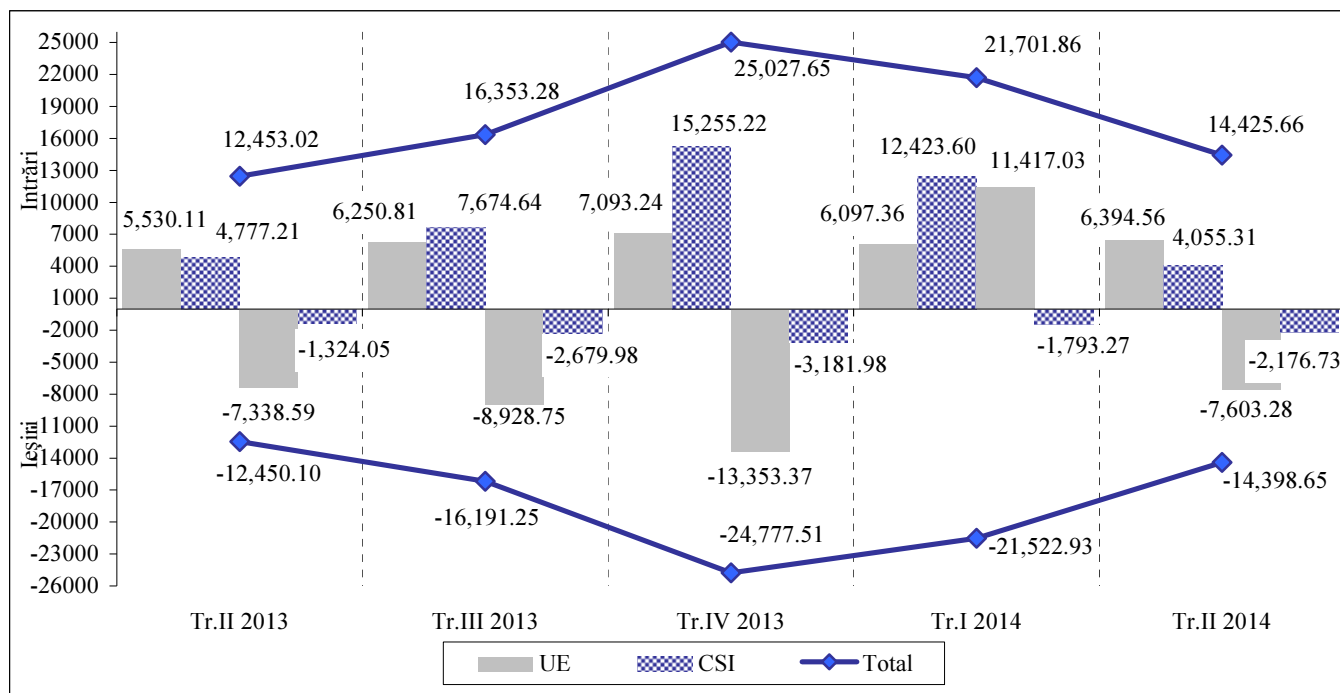

Volumul operațiunilor de încasări și plăți cu statele *Uniunii Europene* s-a majorat, comparativ cu trimestrul II, 2013, cu 15.6 la sută și cu 3.6 la sută, respectiv. Ponderea acestora a constituit 44.3 la sută din totalul intrărilor și 52.8 la sută din totalul ieșirilor.

Volumul operațiunilor bancare cu CSI s-a diminuat comparativ cu trimestrul II, 2013 cu 15.1 la sută la intrări și s-a majorat cu 64.4 la ieșiri, înregistrând o pondere de 28.1 sută din totalul intrărilor și de 15.1 la sută din totalul ieșirilor.

Volumul operațiunilor de încasări și plăți aferente *comerțului exterior cu bunuri* s-a majorat, comparativ cu trimestrul II, 2013, cu 15.0 la sută și cu 5.0 la sută, respectiv. Ponderea acestor operațiuni în fluxurile financiare internaționale a reprezentat 3.3 la sută la intrări și 8.7 la sută la ieșiri, înregistrând un sold negativ în valoare de 779.02 mil. USD. Gradul de acoperire a plăților pentru importuri de bunuri prin încasări din exporturi de bunuri a constituit 38.0 la sută, majorându-se față de cel din trimestrul II, 2013 cu 3.3 puncte procentuale.

Operațiunile bancare internaționale aferente *serviciilor* s-au majorat, față de trimestrul II, 2013, cu 6.5 la sută la încasări și cu 8.4 la sută la plăți. Gradul de acoperire a plăților prin încasări la servicii a reprezentat 114.6 la sută. Ponderea majoritară în operațiunile pentru servicii le-a revenit celor aferente transporturilor – 39.2 la sută din încasări și 41.1 la sută din plăți. De asemenea, încasări și plăți importante au fost la: călătorii (22.1 și 25.6 la sută din totalul serviciilor, respectiv), comunicații (10.1 și 3.2 la sută), servicii de informatizare și informaționale (7.6 și 5.2 la sută), servicii de construcții (4.4 și 6.0 la sută), guvernamentale (3.2 și 3.5 la sută), de asigurare (1.0 și 3.2 la sută), servicii de publicitate și de marketing (2.5 și 0.5 la sută).

Persoanelor fizice din Republica Moldova, prin intermediul băncilor licențiate, le-au fost *transferate* din străinătate mijloace bănești în valoare de 453.98 mil. USD, în creștere cu 15.8 la sută comparativ cu trimestrul II, 2013 (diagrama 26), dintre care prin sisteme de remitere de bani – 405.90 mil.

USD. În structura pe valute, transferurilor în ruble rusești le-a revenit ponderea majoritară de 38.0 la sută, urmate de transferurile în euro – 35.5 la sută și cele în dolari SUA – 26.5 la sută.

Transferurile din Republica Moldova în străinătate în favoarea persoanelor fizice au constituit 26.78 mil. USD.

Diagrama 26. Transferuri de mijloace bănești din străinătate efectuate în favoarea persoanelor fizice prin intermediul băncilor licențiate, în dinamică (mil. USD)

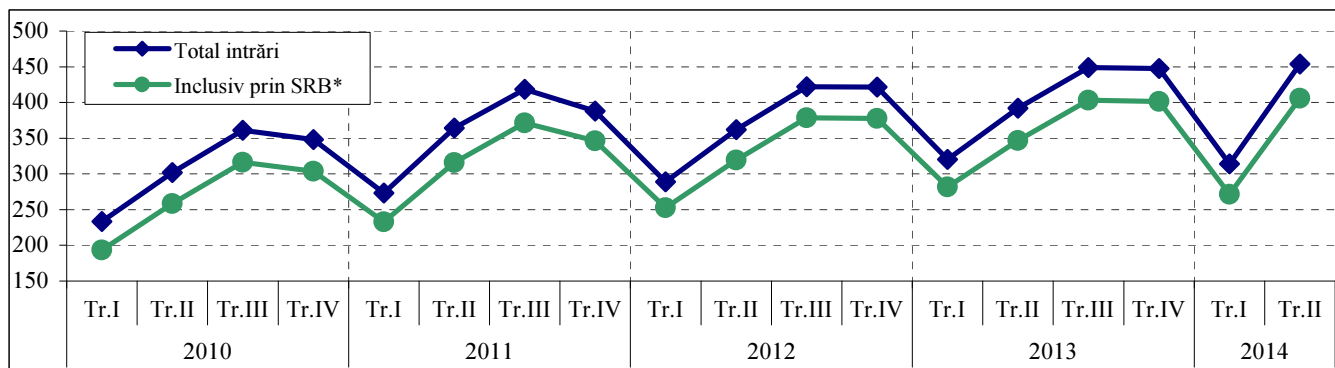

*SRB – Sisteme de remitere de bani

Analizând structura valutară a tranzacțiilor externe efectuate în trimestrul II, 2014 (diagrama 27), s-a constatat că cele în dolari SUA au deținut o pondere de 61.3 la sută din totalul intrărilor și de 69.3 la sută din totalul ieșirilor (majorându-se față de trimestrul II, 2013 cu 0.7 puncte procentuale la intrări și diminuându-se cu 3.2 puncte procentuale la ieșiri). În operațiunile ce țin de comerțul cu bunuri și servicii, cele în dolari SUA au reprezentat 47.8 la sută din încasări și 52.5 la sută din plăți.

Ponderea operațiunilor în euro au constituit 24.8 la sută la intrări și 25.0 la sută la ieșiri (s-a majorat față de trimestrul II, 2013 cu 4.5 puncte procentuale la intrări și cu 3.9 puncte procentuale la ieșiri). În fluxurile aferente comerțului cu bunuri și servicii operațiunile în euro au deținut 44.3 la sută din încasări și 43.3 la sută din plăți.

Operațiunile în ruble rusești a avut o pondere de 12.4 la sută la intrări și de 4.0 la sută la ieșiri. În fluxurile aferente comerțului cu bunuri și servicii operațiunile în ruble rusești au constituit 4.8 la sută din încasări și 3.0 la sută din plăți.

Diagrama 27. Structura valutară a fluxurilor financiare înregistrate în sistemul bancar național (mil. USD)

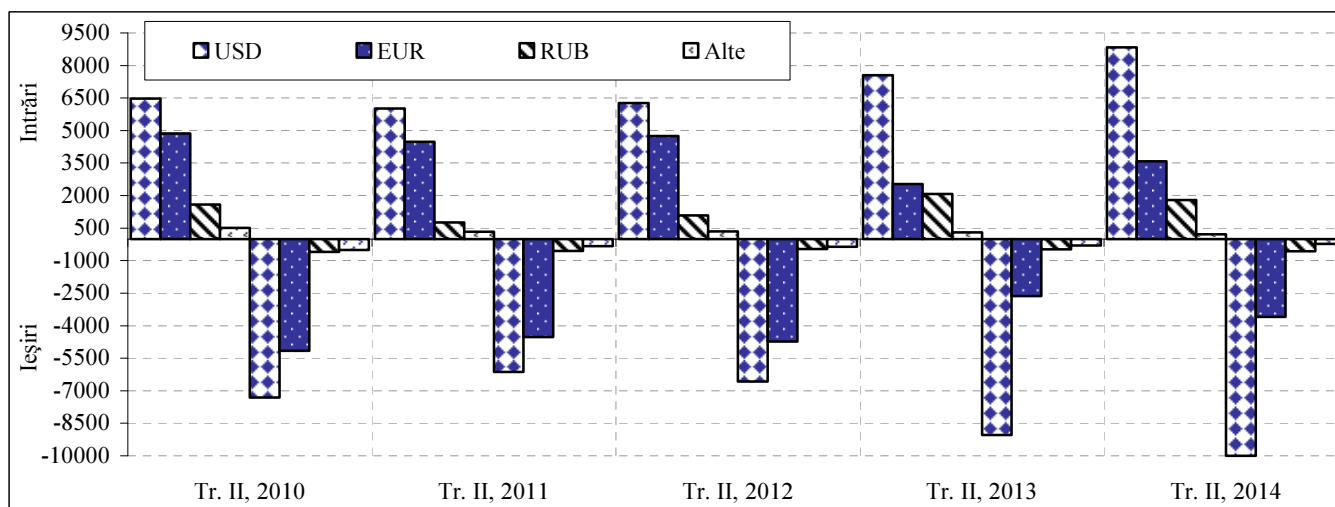

ANEXE

Anexa 1. Balanța de plăți a Republicii Moldova pentru trimestrul II 2014

milioane USD

	Restul lumii			CSI			Total		
	credit	debit	net	credit	debit	net	credit	debit	net
Contul curent	972.13	1273.18	-301.05	711.37	429.00	282.37	1683.50	1702.18	-18.68
Bunuri și servicii	588.38	1178.79	-590.41	260.42	394.61	-134.19	848.80	1573.40	-724.60
Bunuri	395.54	989.34	-593.80	208.46	325.44	-116.98	604.00	1314.78	-710.78
Export total (FOB)	395.54		395.54	208.46		208.46	604.00		604.00
Mărfuri generale	240.79		240.79	199.42		199.42	440.21		440.21
Bunuri pentru prelucrare	148.94		148.94	6.41		6.41	155.35		155.35
Prelucrare peste hotare	0.19		0.19	0.06		0.06	0.25		0.25
Prelucrare în interiorul țării	148.75		148.75	6.35		6.35	155.10		155.10
Reparații de bunuri	0.13		0.13	0.08		0.08	0.21		0.21
Bunuri procurate în porturi de către cărauși	5.66		5.66	2.55		2.55	8.21		8.21
Aur nemonetar	0.02		0.02				0.02		0.02
Import total (FOB)		989.34	-989.34		325.44	-325.44		1314.78	-1314.78
Mărfuri generale		868.71	-868.71		320.69	-320.69		1189.40	-1189.40
din care resurse energetice (fără energia electrică)		133.51	-133.51		77.80	-77.80		211.31	-211.31
Bunuri pentru prelucrare		114.08	-114.08		1.51	-1.51		115.59	-115.59
Prelucrare peste hotare		0.60	-0.60		0.07	-0.07		0.67	-0.67
Prelucrare în interiorul țării		113.48	-113.48		1.44	-1.44		114.92	-114.92
Reparații de bunuri		1.51	-1.51		1.20	-1.20		2.71	-2.71
Bunuri procurate în porturi de către cărauși		5.03	-5.03		2.04	-2.04		7.07	-7.07
Aur nemonetar		0.01	-0.01					0.01	-0.01
Servicii	192.84	189.45	3.39	51.96	69.17	-17.21	244.80	258.62	-13.82
Export total	192.84		192.84	51.96		51.96	244.80		244.80
Import total		189.45	-189.45		69.17	-69.17		258.62	-258.62
Transport	61.30	69.92	-8.62	34.46	25.71	8.75	95.76	95.63	0.13
Pasageri	11.97	23.91	-11.94	9.94	5.82	4.12	21.91	29.73	-7.82
Mărfuri	41.01	36.96	4.05	21.98	16.46	5.52	62.99	53.42	9.57
Auxiliar și alte servicii	8.32	9.05	-0.73	2.54	3.43	-0.89	10.86	12.48	-1.62
Călătorii	52.72	62.50	-9.78	5.69	34.54	-28.85	58.41	97.04	-38.63
Călătorii de afaceri	15.13	19.78	-4.65	2.30	31.23	-28.93	17.43	51.01	-33.58
Călătorii personale	37.59	42.72	-5.13	3.39	3.31	0.08	40.98	46.03	-5.05
Servicii de comunicații	29.82	12.07	17.75	3.94	1.12	2.82	33.76	13.19	20.57
Servicii de construcții	1.10	2.86	-1.76	0.04	1.41	-1.37	1.14	4.27	-3.13
Servicii de asigurări	0.17	0.26	-0.09		0.19	-0.19	0.17	0.45	-0.28
Servicii financiare	0.68	1.41	-0.73	0.59	0.28	0.31	1.27	1.69	-0.42
Servicii de informatică și informaționale	17.31	8.11	9.20	0.68	1.67	-0.99	17.99	9.78	8.21
Servicii royalty și onorarii pentru licențe	1.52	4.95	-3.43	0.58	1.00	-0.42	2.10	5.95	-3.85
Alte servicii de afaceri	20.16	18.48	1.68	4.40	1.93	2.47	24.56	20.41	4.15
Servicii personale, culturale și de recreare	0.39	0.38	0.01	0.09	0.25	-0.16	0.48	0.63	-0.15
Servicii guvernamentale neincluse în altă parte	7.67	8.51	-0.84	1.49	1.07	0.42	9.16	9.58	-0.42
Venituri	67.09	80.54	-13.45	246.37	9.29	237.08	313.46	89.83	223.63
Compensare pentru muncă	58.05	9.81	48.24	243.20	5.92	237.28	301.25	15.73	285.52
Venituri din investiții	9.04	70.73	-61.69	3.17	3.37	-0.20	12.21	74.10	-61.89
Venituri din investiții directe	1.69	49.09	-47.40	0.67	1.88	-1.21	2.36	50.97	-48.61
Dividende și profituri distribuite ale filialelor	1.50	33.05	-31.55	0.67	0.12	0.55	2.17	33.17	-31.00
Venit reinvestit și profituri nedistribuite ale filialelor		13.50	-13.50		1.76	-1.76		15.26	-15.26
Dobânzi	0.19	2.54	-2.35				0.19	2.54	-2.35
Venituri din investiții de portofoliu	6.33	4.51	1.82		0.72	-0.72	6.33	5.23	1.10
Dividende	0.26	4.51	-4.25		0.72	-0.72	0.26	5.23	-4.97
Bănci	0.25	4.37	-4.12		0.72	-0.72	0.25	5.09	-4.84
Alte sectoare	0.01	0.14	-0.13				0.01	0.14	-0.13
Dobânzi	6.07		6.07				6.07		6.07
Obligațiuni și alte titluri de angajamente	6.07		6.07				6.07		6.07
Autorități monetare	6.07		6.07				6.07		6.07
Venituri din alte investiții	1.02	17.13	-16.11	2.50	0.77	1.73	3.52	17.90	-14.38
Autorități monetare	0.64	0.63	0.01				0.64	0.63	0.01
Sector guvernamental		4.35	-4.35					4.35	-4.35
Bănci	0.06	6.57	-6.51	2.50	0.77	1.73	2.56	7.34	-4.78
Alte sectoare	0.32	5.58	-5.26				0.32	5.58	-5.26

	Restul lumii			CSI			Total		
	credit	debit	net	credit	debit	net	credit	debit	net
Transferuri curente	316.66	13.85	302.81	204.58	25.10	179.48	521.24	38.95	482.29
Guvernamentale	100.83	2.09	98.74	4.53	0.54	3.99	105.36	2.63	102.73
Alte sectoare	215.83	11.76	204.07	200.05	24.56	175.49	415.88	36.32	379.56
Transferuri personale	113.43	2.64	110.79	108.69	6.91	101.78	222.12	9.55	212.57
Alte transferuri	102.40	9.12	93.28	91.36	17.65	73.71	193.76	26.77	166.99
Contul de capital și financiar	377.18	228.59	148.59	73.85	159.50	-85.65	451.03	388.09	62.94
Contul de capital	0.18	13.67	-13.49	4.32	5.25	-0.93	4.50	18.92	-14.42
Transferuri de capital	0.18	13.67	-13.49	4.32	5.25	-0.93	4.50	18.92	-14.42
Alte sectoare	0.18	13.67	-13.49	4.32	5.25	-0.93	4.50	18.92	-14.42
Transferurile migranților	0.18	8.20	-8.02	4.32	3.15	1.17	4.50	11.35	-6.85
Altele		5.47	-5.47		2.10	-2.10		7.57	-7.57
Contul financiar	377.00	214.92	162.08	69.53	154.25	-84.72	446.53	369.17	77.36
Investiții directe	85.55	42.91	42.64	11.55	1.07	10.48	97.10	43.98	53.12
Peste hotare		4.86	-4.86		0.60	-0.60		5.46	-5.46
Capital social		4.44	-4.44		0.56	-0.56		5.00	-5.00
Creanțe față de filiale		4.44	-4.44		0.56	-0.56		5.00	-5.00
Alte sectoare		4.44	-4.44		0.56	-0.56		5.00	-5.00
Alt capital		0.42	-0.42		0.04	-0.04		0.46	-0.46
Creanțe față de filiale		0.42	-0.42		0.04	-0.04		0.46	-0.46
Alte sectoare		0.42	-0.42		0.04	-0.04		0.46	-0.46
În economia națională	85.55	38.05	47.50	11.55	0.47	11.08	97.10	38.52	58.58
Capital social și venit reinvestit	73.26	2.52	70.74	11.31	0.32	10.99	84.57	2.84	81.73
Capital social	59.76	2.52	57.24	9.55	0.32	9.23	69.31	2.84	66.47
Angajamente față de investitorii străini	59.76	2.52	57.24	9.55	0.32	9.23	69.31	2.84	66.47
Bănci	4.75		4.75	3.59		3.59	8.34		8.34
Alte sectoare	55.01	2.52	52.49	5.96	0.32	5.64	60.97	2.84	58.13
Venit reinvestit	13.50		13.50	1.76		1.76	15.26		15.26
Angajamente	13.50		13.50	1.76		1.76	15.26		15.26
Bănci	-3.05		-3.05	0.01		0.01	-3.04		-3.04
Alte sectoare	16.55		16.55	1.75		1.75	18.30		18.30
Alt capital	12.29	35.53	-23.24	0.24	0.15	0.09	12.53	35.68	-23.15
Creanțe față de investitorii străini	8.23	7.80	0.43	0.24	0.01	0.23	8.47	7.81	0.66
Alte sectoare	8.23	7.80	0.43	0.24	0.01	0.23	8.47	7.81	0.66
Angajamente față de investitorii străini	4.06	27.73	-23.67		0.14	-0.14	4.06	27.87	-23.81
Alte sectoare	4.06	27.73	-23.67		0.14	-0.14	4.06	27.87	-23.81
Investiții de portofoliu	2.09	0.14	1.95	2.20		2.20	4.29	0.14	4.15
Active		0.14	-0.14					0.14	-0.14
Titluri de creanță		0.14	-0.14					0.14	-0.14
Obligațiuni și alte titluri de creanță		0.14	-0.14					0.14	-0.14
Bănci		0.14	-0.14					0.14	-0.14
Pasive	2.09		2.09	2.20		2.20	4.29		4.29
Titluri de participare	2.09		2.09	2.20		2.20	4.29		4.29
Bănci	2.09		2.09	2.20		2.20	4.29		4.29
Derivate financiare, net		0.11	-0.11					0.11	-0.11
Bănci		0.11	-0.11					0.11	-0.11
Alte investiții	264.57	132.41	132.16	55.78	153.18	-97.40	320.35	285.59	34.76
Active	107.92	3.87	104.05	4.14	91.39	-87.25	112.06	95.26	16.80
Credite comerciale	18.07		18.07	4.14		4.14	22.21		22.21
Alte sectoare	18.07		18.07	4.14		4.14	22.21		22.21
Pe termen scurt	18.07		18.07	4.14		4.14	22.21		22.21
Împrumuturi	6.53	3.87	2.66				6.53	3.87	2.66
Bănci	0.74	3.34	-2.60				0.74	3.34	-2.60
Pe termen lung	0.02	2.62	-2.60				0.02	2.62	-2.60
Pe termen scurt	0.72	0.72					0.72	0.72	
Alte sectoare	5.79	0.53	5.26				5.79	0.53	5.26
Pe termen lung	5.26	0.53	4.73				5.26	0.53	4.73
Pe termen scurt	0.53		0.53				0.53		0.53
Valută și depozite	83.32		83.32		91.39	-91.39	83.32	91.39	-8.07
Bănci	34.28		34.28		69.04	-69.04	34.28	69.04	-34.76
Alte sectoare	49.04		49.04		22.35	-22.35	49.04	22.35	26.69

	Restul lumii			CSI			Total		
	credit	debit	net	credit	debit	net	credit	debit	net
Pasive	156.65	128.54	28.11	51.64	61.79	-10.15	208.29	190.33	17.96
Credite comerciale	33.23		33.23	5.85		5.85	39.08		39.08
Alte sectoare	33.23		33.23	5.85		5.85	39.08		39.08
Pe termen scurt	33.23		33.23	5.85		5.85	39.08		39.08
Împrumuturi	111.65	120.29	-8.64	0.77	0.21	0.56	112.42	120.50	-8.08
Autorități monetare		6.72	-6.72					6.72	-6.72
Utilizarea creditelor și a împrumuturilor FMI		6.72	-6.72					6.72	-6.72
Rambursări		6.72	-6.72					6.72	-6.72
Sector guvernamental	46.05	6.02	40.03				46.05	6.02	40.03
Alte împrumuturi pe termen lung	46.05	6.02	40.03				46.05	6.02	40.03
Trageri	46.05		46.05				46.05		46.05
Rambursări		6.02	-6.02					6.02	-6.02
Sector bancar	27.37	36.32	-8.95				27.37	36.32	-8.95
Pe termen lung	19.14	34.26	-15.12				19.14	34.26	-15.12
Trageri	19.14		19.14				19.14		19.14
Rambursări		34.26	-34.26					34.26	-34.26
Pe termen scurt	8.23	2.06	6.17				8.23	2.06	6.17
Alte sectoare	38.23	71.23	-33.00	0.77	0.21	0.56	39.00	71.44	-32.44
Pe termen lung	36.97	46.35	-9.38	0.77	0.21	0.56	37.74	46.56	-8.82
Trageri	36.97		36.97	0.77		0.77	37.74		37.74
Rambursări		46.35	-46.35		0.21	-0.21		46.56	-46.56
Pe termen scurt	1.26	24.88	-23.62				1.26	24.88	-23.62
Valută și depozite		8.25	-8.25	44.91		44.91	44.91	8.25	36.66
Sector bancar		8.25	-8.25	44.91		44.91	44.91	8.25	36.66
Alte pasive	11.77		11.77	0.11	61.58	-61.47	11.88	61.58	-49.70
Alte sectoare	11.77		11.77	0.11	61.58	-61.47	11.88	61.58	-49.70
Pe termen scurt	11.77		11.77	0.11	61.58	-61.47	11.88	61.58	-49.70
Active de rezervă	24.79	39.35	-14.56				24.79	39.35	-14.56
Drepturi speciale de tragere		7.99	-7.99					7.99	-7.99
Devize străine	24.79	31.36	-6.57				24.79	31.36	-6.57
Valută și depozite	24.79	5.42	19.37				24.79	5.42	19.37
Titluri de valoare		25.94	-25.94					25.94	-25.94
Erori și omisiuni	152.46		152.46		196.72	-196.72	152.46	196.72	-44.26
Balanța	1501.77	1501.77		785.22	785.22		2286.99	2286.99	

Cursul oficial de schimb al leului moldovenesc față de 1 dolar SUA (medie trimestrială)

Tr. II
13.677

Anexa 2 . Balanța de plăți a Republicii Moldova pentru trimestrul I 2014

milioane USD

	Restul lumii			CSI			Total		
	credit	debit	net	credit	debit	net	credit	debit	net
Contul curent	849.73	1044.36	-194.63	535.39	466.77	68.62	1385.12	1511.13	-126.01
Bunuri și servicii	560.04	975.23	-415.19	230.22	440.85	-210.63	790.26	1416.08	-625.82
Bunuri	390.37	822.45	-432.08	184.14	373.32	-189.18	574.51	1195.77	-621.26
Export total (FOB)	390.37		390.37	184.14		184.14	574.51		574.51
Mărfuri generale	247.56		247.56	178.87		178.87	426.43		426.43
Bunuri pentru prelucrare	137.67		137.67	2.72		2.72	140.39		140.39
Prelucrare peste hotare	1.08		1.08	0.02		0.02	1.10		1.10
Prelucrare în interiorul țării	136.59		136.59	2.70		2.70	139.29		139.29
Reparații de bunuri	0.12		0.12	0.05		0.05	0.17		0.17
Bunuri procurate în porturi de către cărauși	4.72		4.72	2.50		2.50	7.22		7.22
Aur nemonetar	0.30		0.30				0.30		0.30
Import total (FOB)		822.45	-822.45		373.32	-373.32		1195.77	-1195.77
Mărfuri generale		719.46	-719.46		368.88	-368.88		1088.34	-1088.34
din care resurse energetice (fără energia electrică)		86.20	-86.20		177.39	-177.39		263.59	-263.59
Bunuri pentru prelucrare		97.15	-97.15		1.69	-1.69		98.84	-98.84
Prelucrare peste hotare		0.37	-0.37					0.37	-0.37
Prelucrare în interiorul țării		96.78	-96.78		1.69	-1.69		98.47	-98.47
Reparații de bunuri		1.21	-1.21		0.75	-0.75		1.96	-1.96
Bunuri procurate în porturi de către cărauși		4.61	-4.61		2.00	-2.00		6.61	-6.61
Aur nemonetar		0.02	-0.02					0.02	-0.02
Servicii	169.67	152.78	16.89	46.08	67.53	-21.45	215.75	220.31	-4.56
Export total	169.67		169.67	46.08		46.08	215.75		215.75
Import total		152.78	-152.78		67.53	-67.53		220.31	-220.31
Transport	57.44	54.15	3.29	29.82	33.76	-3.94	87.26	87.91	-0.65
Pasageri	10.05	12.78	-2.73	5.93	4.48	1.45	15.98	17.26	-1.28
Mărfuri	39.20	32.92	6.28	22.04	26.92	-4.88	61.24	59.84	1.40
Auxiliar și alte servicii	8.19	8.45	-0.26	1.85	2.36	-0.51	10.04	10.81	-0.77
Călătorii	41.13	48.87	-7.74	3.93	25.23	-21.30	45.06	74.10	-29.04
Călătorii de afaceri	11.18	13.81	-2.63	1.88	21.88	-20.00	13.06	35.69	-22.63
Călătorii personale	29.95	35.06	-5.11	2.05	3.35	-1.30	32.00	38.41	-6.41
Servicii de comunicații	26.06	9.57	16.49	3.62	0.92	2.70	29.68	10.49	19.19
Servicii de construcții	1.40	0.67	0.73	0.09	0.33	-0.24	1.49	1.00	0.49
Servicii de asigurări	0.29	0.75	-0.46		0.22	-0.22	0.29	0.97	-0.68
Servicii financiare	1.12	1.61	-0.49	0.34	0.15	0.19	1.46	1.76	-0.30
Servicii de informatică și informaționale	16.16	8.85	7.31	0.94	2.34	-1.40	17.10	11.19	5.91
Servicii royalty și onorarii pentru licențe	0.94	4.48	-3.54	0.47	0.92	-0.45	1.41	5.40	-3.99
Alte servicii de afaceri	18.74	13.50	5.24	4.97	1.99	2.98	23.71	15.49	8.22
Servicii personale, culturale și de recreare	0.30	0.24	0.06	0.33	0.18	0.15	0.63	0.42	0.21
Servicii guvernamentale neincluse în altă parte	6.09	10.09	-4.00	1.57	1.49	0.08	7.66	11.58	-3.92
Venituri	59.15	56.33	2.82	167.40	5.82	161.58	226.55	62.15	164.40
Compensare pentru muncă	51.04	9.79	41.25	163.76	5.47	158.29	214.80	15.26	199.54
Venituri din investiții	8.11	46.54	-38.43	3.64	0.35	3.29	11.75	46.89	-35.14
Venituri din investiții directe	0.65	29.21	-28.56	0.18	-1.80	1.98	0.83	27.41	-26.58
Dividende și profituri distribuite ale filialelor	0.43	13.75	-13.32	0.18	0.07	0.11	0.61	13.82	-13.21
Venit reinvestit și profituri nedistribuite ale filialelor		12.71	-12.71		-1.87	1.87		10.84	-10.84
Dobânzi	0.22	2.75	-2.53				0.22	2.75	-2.53
Venituri din investiții de portofoliu	6.50	0.80	5.70				6.50	0.80	5.70
Dividende	0.11	0.80	-0.69				0.11	0.80	-0.69
Bănci	0.01		0.01				0.01		0.01
Alte sectoare	0.10	0.80	-0.70				0.10	0.80	-0.70
Dobânzi	6.39		6.39				6.39		6.39
Obligațiuni și alte titluri de angajamente	6.39		6.39				6.39		6.39
Autorități monetare	6.39		6.39				6.39		6.39
Venituri din alte investiții	0.96	16.53	-15.57	3.46	2.15	1.31	4.42	18.68	-14.26
Autorități monetare	0.59	0.65	-0.06				0.59	0.65	-0.06
Sector guvernamental		2.90	-2.90		0.70	-0.70		3.60	-3.60

	Restul lumii			CSI			Total		
	credit	debit	net	credit	debit	net	credit	debit	net
Bănci	0.16	5.83	-5.67	3.42	1.11	2.31	3.58	6.94	-3.36
Alte sectoare	0.21	7.15	-6.94	0.04	0.34	-0.30	0.25	7.49	-7.24
Transferuri curente	230.54	12.80	217.74	137.77	20.10	117.67	368.31	32.90	335.41
Guvernamentale	44.46	1.53	42.93	0.63	0.57	0.06	45.09	2.10	42.99
Alte sectoare	186.08	11.27	174.81	137.14	19.53	117.61	323.22	30.80	292.42
Transferuri personale	103.72	2.72	101.00	79.83	7.29	72.54	183.55	10.01	173.54
Alte transferuri	82.36	8.55	73.81	57.31	12.24	45.07	139.67	20.79	118.88
Contul de capital și financiar	292.59	298.14	-5.55	201.98	93.48	108.50	494.57	391.62	102.95
Contul de capital	0.26	9.63	-9.37	2.49	4.40	-1.91	2.75	14.03	-11.28
Transferuri de capital	0.26	9.63	-9.37	2.39	4.40	-2.01	2.65	14.03	-11.38
Alte sectoare	0.26	9.63	-9.37	2.39	4.40	-2.01	2.65	14.03	-11.38
Transferurile migranților	0.26	5.77	-5.51	2.39	2.64	-0.25	2.65	8.41	-5.76
Altele		3.86	-3.86		1.76	-1.76		5.62	-5.62
Comercializarea activelor nefinanciare neproduse				0.10		0.10	0.10		0.10
Contul financiar	292.33	288.51	3.82	199.49	89.08	110.41	491.82	377.59	114.23
Investiții directe	66.49	51.69	14.80	0.49	2.97	-2.48	66.98	54.66	12.32
Peste hotare		1.43	-1.43	0.11	2.25	-2.14	0.11	3.68	-3.57
Capital social		1.08	-1.08		1.94	-1.94		3.02	-3.02
Creanțe față de filiale		1.08	-1.08		1.94	-1.94		3.02	-3.02
Alte sectoare		1.08	-1.08		1.94	-1.94		3.02	-3.02
Alt capital		0.35	-0.35	0.11	0.31	-0.20	0.11	0.66	-0.55
Creanțe față de filiale		0.35	-0.35	0.11	0.31	-0.20	0.11	0.66	-0.55
Alte sectoare		0.35	-0.35	0.11	0.31	-0.20	0.11	0.66	-0.55
În economia națională	66.49	50.26	16.23	0.38	0.72	-0.34	66.87	50.98	15.89
Capital social și venit reinvestit	50.06	2.91	47.15	0.19	0.44	-0.25	50.25	3.35	46.90
Capital social	37.35	2.91	34.44	2.06	0.44	1.62	39.41	3.35	36.06
Angajamente față de investitorii străini	37.35	2.91	34.44	2.06	0.44	1.62	39.41	3.35	36.06
Bănci	22.66		22.66				22.66		22.66
Alte sectoare	14.69	2.91	11.78	2.06	0.44	1.62	16.75	3.35	13.40
Venit reinvestit	12.71		12.71	-1.87		-1.87	10.84		10.84
Angajamente	12.71		12.71	-1.87		-1.87	10.84		10.84
Bănci	-0.86		-0.86				-0.86		-0.86
Alte sectoare	13.57		13.57	-1.87		-1.87	11.70		11.70
Alt capital	16.43	47.35	-30.92	0.19	0.28	-0.09	16.62	47.63	-31.01
Creanțe față de investitorii străini	4.31	0.22	4.09	0.04		0.04	4.35	0.22	4.13
Alte sectoare	4.31	0.22	4.09	0.04		0.04	4.35	0.22	4.13
Angajamente față de investitorii străini	12.12	47.13	-35.01	0.15	0.28	-0.13	12.27	47.41	-35.14
Alte sectoare	12.12	47.13	-35.01	0.15	0.28	-0.13	12.27	47.41	-35.14
Investiții de portofoliu	4.45		4.45	0.60		0.60	5.05		5.05
Active	1.86		1.86				1.86		1.86
Titluri de creanță	1.86		1.86				1.86		1.86
Obligațiuni și alte titluri de creanță	1.86		1.86				1.86		1.86
Bănci	0.25		0.25				0.25		0.25
Alte sectoare	1.61		1.61				1.61		1.61
Pasive	2.59		2.59	0.60		0.60	3.19		3.19
Titluri de participare	2.59		2.59	0.60		0.60	3.19		3.19
Bănci	2.49		2.49	0.60		0.60	3.09		3.09
Alte sectoare	0.10		0.10				0.10		0.10
Derivate financiare, net	0.18		0.18	0.01		0.01	0.19		0.19
Bănci	0.18		0.18	0.01		0.01	0.19		0.19
Derivate financiare, pasive	0.18		0.18	0.01		0.01	0.19		0.19
Bănci	0.18		0.18	0.01		0.01	0.19		0.19
Alte investiții	98.23	210.33	-112.10	198.39	86.11	112.28	296.62	296.44	0.18
Active	0.93	86.51	-85.58	1.00	72.46	-71.46	1.93	158.97	-157.04
Credite comerciale	0.01	2.45	-2.44	1.00	0.43	0.57	1.01	2.88	-1.87
Alte sectoare	0.01	2.45	-2.44	1.00	0.43	0.57	1.01	2.88	-1.87
Pe termen scurt	0.01	2.45	-2.44	1.00	0.43	0.57	1.01	2.88	-1.87
Împrumuturi	0.92	0.89	0.03				0.92	0.89	0.03
Bănci	0.76	0.72	0.04				0.76	0.72	0.04

	Restul lumii			CSI			Total		
	credit	debit	net	credit	debit	net	credit	debit	net
Pe termen lung	0.07	0.03	0.04				0.07	0.03	0.04
Pe termen scurt	0.69	0.69					0.69	0.69	
Alte sectoare	0.16	0.17	-0.01				0.16	0.17	-0.01
Pe termen lung	0.10	0.10					0.10	0.10	
Pe termen scurt	0.06	0.07	-0.01				0.06	0.07	-0.01
Valută și depozite		83.17	-83.17		72.03	-72.03		155.20	-155.20
Bănci		62.88	-62.88		42.39	-42.39		105.27	-105.27
Alte sectoare		20.29	-20.29		29.64	-29.64		49.93	-49.93
Pasive	97.30	123.82	-26.52	197.39	13.65	183.74	294.69	137.47	157.22
Credite comerciale	0.17	33.60	-33.43		5.93	-5.93	0.17	39.53	-39.36
Alte sectoare	0.17	33.60	-33.43		5.93	-5.93	0.17	39.53	-39.36
Pe termen scurt	0.17	33.60	-33.43		5.93	-5.93	0.17	39.53	-39.36
Împrumuturi	87.99	83.64	4.35	8.14	7.72	0.42	96.13	91.36	4.77
Autorități monetare		6.87	-6.87					6.87	-6.87
Utilizarea creditelor și a împrumuturilor FMI		6.87	-6.87					6.87	-6.87
Rambursări		6.87	-6.87					6.87	-6.87
Sector guvernamental	23.51	11.77	11.74		7.31	-7.31	23.51	19.08	4.43
Alte împrumuturi pe termen lung	23.51	11.77	11.74		7.31	-7.31	23.51	19.08	4.43
Trageri	23.51		23.51				23.51		23.51
Rambursări		11.77	-11.77		7.31	-7.31		19.08	-19.08
Sector bancar	13.41	29.25	-15.84	7.00		7.00	20.41	29.25	-8.84
Pe termen lung	13.41	29.25	-15.84	7.00		7.00	20.41	29.25	-8.84
Trageri	13.41		13.41	7.00		7.00	20.41		20.41
Rambursări		29.25	-29.25					29.25	-29.25
Alte sectoare	51.07	35.75	15.32	1.14	0.41	0.73	52.21	36.16	16.05
Pe termen lung	49.03	35.33	13.70	1.14	0.41	0.73	50.17	35.74	14.43
Trageri	49.03		49.03	1.14		1.14	50.17		50.17
Rambursări		35.33	-35.33		0.41	-0.41		35.74	-35.74
Pe termen scurt	2.04	0.42	1.62				2.04	0.42	1.62
Valută și depozite		5.21	-5.21	81.95		81.95	81.95	5.21	76.74
Sector bancar		5.21	-5.21	81.95		81.95	81.95	5.21	76.74
Alte pasive	9.14	1.37	7.77	107.30		107.30	116.44	1.37	115.07
Sector bancar		1.37	-1.37					1.37	-1.37
Pe termen scurt		1.37	-1.37					1.37	-1.37
Alte sectoare	9.14		9.14	107.30		107.30	116.44		116.44
Pe termen scurt	9.14		9.14	107.30		107.30	116.44		116.44
Active de rezervă	122.98	26.49	96.49				122.98	26.49	96.49
Drepturi speciale de trageri	2.93		2.93				2.93		2.93
Devize străine	120.05	26.49	93.56				120.05	26.49	93.56
Valută și depozite	15.14	26.49	-11.35				15.14	26.49	-11.35
Titluri de valoare	104.91		104.91				104.91		104.91
Erori și omisiuni	200.18		200.18		177.12	-177.12	200.18	177.12	23.06
Balanța	1342.50	1342.50		737.37	737.37		2079.87	2079.87	

Cursul oficial de schimb al leului moldovenesc față de 1 dolar SUA (medie trimestrială)

Tr. I
2014
13.3875

Anexa 3. Balanța de plăți a Republicii Moldova, în dinamică trimestrială, pentru anii 2010-2014

milioane USD

	Tr. I 2010*	Tr. II 2010*	Tr. III 2010*	Tr. IV 2010*	Tr. I 2011*	Tr. II 2011*	Tr. III 2011*	Tr. IV 2011*	Tr. I 2012*	Tr. II 2012*	Tr. III 2012*	Tr. IV 2012*	Tr. I 2013*	Tr. II 2013*	Tr. III 2013*	Tr. IV 2013*	Tr. I 2014*	Tr. II 2014
Contul curent	-110.02	-169.72	-95.78	-61.84	-185.10	-199.15	-156.70	-232.44	-185.13	-93.90	-72.71	-186.43	-134.55	-208.70	-57.04	1.70	-126.01	-18.68
Bunuri și servicii	-444.95	-590.42	-571.51	-636.01	-583.32	-702.95	-721.48	-830.23	-656.63	-687.22	-729.05	-842.15	-628.27	-789.12	-742.84	-806.66	-625.82	-724.60
<i>Credit</i>	452.10	478.75	571.70	768.27	658.40	755.52	810.24	914.53	714.93	774.73	768.85	872.04	813.79	798.50	880.84	960.79	790.26	848.80
<i>Debit</i>	-897.05	-1069.17	-1143.21	-1404.28	-1241.72	-1458.47	-1531.72	-1744.76	-1371.56	-1461.95	-1497.90	-1714.19	-1442.06	-1587.62	-1623.68	-1767.45	-1416.08	-1573.40
Bunuri	-436.99	-588.02	-561.71	-632.73	-582.38	-718.64	-737.99	-830.36	-654.62	-688.20	-739.25	-842.12	-627.58	-789.32	-756.72	-808.85	-621.26	-710.78
<i>Credit</i>	312.31	315.59	393.17	569.36	487.83	537.43	567.53	684.98	519.60	552.71	525.67	630.56	596.86	555.01	615.34	698.95	574.51	604.00
<i>Debit</i>	-749.30	-903.61	-954.88	-1202.09	-1070.21	-1256.07	-1305.52	-1515.34	-1174.22	-1240.91	-1264.92	-1472.68	-1224.44	-1344.33	-1372.06	-1507.80	-1195.77	-1314.78
Export total (FOB)	312.31	315.59	393.17	569.36	487.83	537.43	567.53	684.98	519.60	552.71	525.67	630.56	596.86	555.01	615.34	698.95	574.51	604.00
Mărfuri generale	209.71	209.84	282.80	444.41	367.02	396.63	417.38	536.79	375.99	408.41	388.02	490.82	458.98	396.79	457.33	548.46	426.43	440.21
Bunuri pentru prelucrare	96.18	98.60	103.11	116.84	112.95	132.21	141.93	140.21	135.45	135.39	128.00	130.54	130.07	150.19	147.32	140.26	140.39	155.35
Prelucrare peste hotare	0.15	0.09	0.22	3.71	0.32	0.60	0.28	4.01	0.49	1.33	0.72	0.49	0.49	0.45	0.59	0.56	1.10	0.25
Prelucrare în interiorul țării	96.03	98.51	102.89	113.13	112.63	131.61	141.65	136.20	134.96	134.06	127.28	130.05	129.58	149.74	146.73	139.70	139.29	155.10
Reparații de bunuri	0.09	0.26	0.13	0.21	0.34	0.11	0.28	0.32	0.32	0.57	0.38	0.62	0.20	0.19	0.22	0.04	0.17	0.21
Bunuri procurate în porturi de către cărauși	6.30	6.82	7.03	7.85	7.44	8.19	7.87	7.50	7.26	7.57	8.85	8.31	7.41	7.81	10.17	10.14	7.22	8.21
Aur nemonetar	0.03	0.07	0.10	0.05	0.08	0.29	0.07	0.16	0.58	0.77	0.42	0.27	0.20	0.03	0.30	0.05	0.30	0.02
Import total (FOB)	-749.30	-903.61	-954.88	-1202.09	-1070.21	-1256.07	-1305.52	-1515.34	-1174.22	-1240.91	-1264.92	-1472.68	-1224.44	-1344.33	-1372.06	-1507.80	-1195.77	-1314.78
Mărfuri generale	-677.13	-810.54	-878.04	-1106.78	-980.28	-1121.19	-1198.20	-1395.37	-1061.00	-1121.47	-1177.89	-1359.52	-1122.54	-1211.72	-1260.91	-1397.65	-1088.34	-1189.40
din care resurse energetice (fără energia electrică)	-179.96	-142.08	-166.36	-244.37	-270.98	-208.58	-234.31	-332.89	-311.47	-198.38	-228.14	-301.52	-295.40	-198.90	-231.17	-320.19	-263.59	-211.31
Bunuri pentru prelucrare	-68.68	-86.66	-70.26	-86.78	-86.35	-129.44	-100.35	-109.78	-108.87	-112.43	-79.79	-97.99	-94.36	-121.13	-101.38	-101.26	-98.84	-115.59
Prelucrare peste hotare	-0.79	-1.37	-0.72	-1.03	-0.73	-0.38	-0.60	-0.18	-0.53	-0.35	-0.52	-1.53	-1.80	-0.76	-0.11	-0.58	-0.37	-0.67
Prelucrare în interiorul țării	-67.89	-85.29	-69.54	-85.75	-85.62	-129.06	-99.75	-109.60	-108.34	-112.08	-79.27	-96.46	-92.56	-120.37	-101.27	-100.68	-98.47	-114.92
Reparații de bunuri	-0.07	-2.59	-0.60	-2.55	-0.34	-0.44	-1.13	-3.23	-0.66	-2.86	-1.82	-9.54	-3.07	-5.96	-3.11	-1.89	-1.96	-2.71
Bunuri procurate în porturi de către cărauși	-3.40	-3.80	-5.98	-5.94	-3.20	-4.97	-5.73	-6.56	-3.63	-4.12	-5.40	-5.63	-4.46	-5.52	-6.66	-6.99	-6.61	-7.07
Aur nemonetar	-0.02	-0.02		-0.04	-0.04	-0.03	-0.11	-0.40	-0.06	-0.03	-0.02		-0.01			-0.01	-0.02	-0.01
Servicii	-7.96	-2.40	-9.80	-3.28	-0.94	15.69	16.51	0.13	-2.01	0.98	10.20	-0.03	-0.69	0.20	13.88	2.19	-4.56	-13.82
<i>Credit</i>	139.79	163.16	178.53	198.91	170.57	218.09	242.71	229.55	195.33	222.02	243.18	241.48	216.93	243.49	265.50	261.84	215.75	244.80
<i>Debit</i>	-147.75	-165.56	-188.33	-202.19	-171.51	-202.40	-226.20	-229.42	-197.34	-221.04	-232.98	-241.51	-217.62	-243.29	-251.62	-259.65	-220.31	-258.62
Transport	-4.62	-3.18	-5.59	-6.90	-6.36	3.77	4.35	-4.92	-5.88	3.21	7.34	-4.01	-2.32	4.35	14.39	7.26	-0.65	0.13
<i>Credit</i>	49.70	58.13	62.30	74.33	68.39	86.54	95.73	92.38	77.92	90.85	98.11	96.25	88.81	100.12	110.22	104.43	87.26	95.76
<i>Debit</i>	-54.32	-61.31	-67.89	-81.23	-74.75	-82.77	-91.38	-97.30	-83.80	-87.64	-90.77	-100.26	-91.13	-95.77	-95.83	-97.17	-87.91	-95.63
Călătorii	-17.54	-16.79	-19.51	-24.30	-17.92	-27.63	-21.78	-22.95	-21.75	-31.33	-27.67	-28.43	-21.52	-29.53	-27.91	-29.19	-29.04	-38.63
<i>Credit</i>	29.61	42.74	49.90	40.98	35.69	44.89	58.36	47.49	39.02	47.88	59.04	52.51	47.71	53.75	64.34	59.70	45.06	58.41
<i>Debit</i>	-47.15	-59.53	-69.41	-65.28	-53.61	-72.52	-80.14	-70.44	-60.77	-79.21	-86.71	-80.94	-69.23	-83.28	-92.25	-88.89	-74.10	-97.04
Servicii de comunicații	19.36	21.51	22.60	24.45	22.67	23.24	23.49	23.10	23.45	27.15	24.38	24.90	22.04	21.66	22.08	20.02	19.19	20.57

	Tr. I 2010*	Tr. II 2010*	Tr. III 2010*	Tr. IV 2010*	Tr. I 2011*	Tr. II 2011*	Tr. III 2011*	Tr. IV 2011*	Tr. I 2012*	Tr. II 2012*	Tr. III 2012*	Tr. IV 2012*	Tr. I 2013*	Tr. II 2013*	Tr. III 2013*	Tr. IV 2013*	Tr. I 2014*	Tr. II 2014
<i>Credit</i>	27.25	30.33	33.32	35.15	32.02	32.95	35.58	34.41	32.25	37.09	35.76	34.94	32.45	34.97	36.35	33.64	29.68	33.76
<i>Debit</i>	-7.89	-8.82	-10.72	-10.70	-9.35	-9.71	-12.09	-11.31	-8.80	-9.94	-11.38	-10.04	-10.41	-13.31	-14.27	-13.62	-10.49	-13.19
Servicii de construcții	-1.94	-1.16	-1.39	-3.11	-0.17	1.01	-1.63	-1.95	-0.24	-1.94	-0.53	-2.86	-0.89	-1.24	-1.59	-0.08	0.49	-3.13
<i>Credit</i>	0.78	1.48	0.60	1.23	0.77	2.06	0.99	1.41	0.92	0.60	0.97	0.83	0.69	1.09	0.45	3.02	1.49	1.14
<i>Debit</i>	-2.72	-2.64	-1.99	-4.34	-0.94	-1.05	-2.62	-3.36	-1.16	-2.54	-1.50	-3.69	-1.58	-2.33	-2.04	-3.10	-1.00	-4.27
Servicii de asigurări	-4.48	-2.99	-3.46	-3.57	-2.50	-2.48	-3.83	-2.96	-0.90	-0.35	-1.65	-0.96	-1.12	-0.59	-0.42	-0.62	-0.68	-0.28
<i>Credit</i>	0.05	0.21	0.60	0.34	0.29	0.31	0.82	0.09	0.11	0.28	0.27	0.22	0.13	0.18	0.14	0.35	0.29	0.17
<i>Debit</i>	-4.53	-3.20	-4.06	-3.91	-2.79	-2.79	-4.65	-3.05	-1.01	-0.63	-1.92	-1.18	-1.25	-0.77	-0.56	-0.97	-0.97	-0.45
Servicii financiare	-1.09	-0.62	-0.63	-1.05	-0.57	-0.21	-0.47	-0.63	-0.75	-0.43	-0.82	-1.48	-0.47	-0.09	-0.32	-0.13	-0.30	-0.42
<i>Credit</i>	0.98	0.56	0.76	0.80	0.61	1.79	1.14	1.09	1.03	0.91	1.01	0.72	1.03	1.37	1.23	1.66	1.46	1.27
<i>Debit</i>	-2.07	-1.18	-1.39	-1.85	-1.18	-2.00	-1.61	-1.72	-1.78	-1.34	-1.83	-2.20	-1.50	-1.46	-1.55	-1.79	-1.76	-1.69
Servicii de informatică și informaționale	-0.58	1.37	4.09	4.91	4.40	6.44	7.65	6.36	2.77	5.26	3.15	7.52	3.33	6.94	5.03	6.23	5.91	8.21
<i>Credit</i>	6.86	6.62	7.92	12.02	9.47	12.16	12.74	13.47	12.57	12.10	14.74	16.43	13.66	15.33	15.32	18.36	17.10	17.99
<i>Debit</i>	-7.44	-5.25	-3.83	-7.11	-5.07	-5.72	-5.09	-7.11	-9.80	-6.84	-11.59	-8.91	-10.33	-8.39	-10.29	-12.13	-11.19	-9.78
Servicii royalty și onorarii pentru licențe	-3.02	-0.35	-2.72	-1.80	-3.36	-1.27	-3.49	-3.17	-2.47	-4.78	-3.00	-3.89	-4.59	-3.49	-5.13	-3.46	-3.99	-3.85
<i>Credit</i>	1.08	1.26	1.44	1.08	0.96	1.93	1.33	1.09	1.04	1.18	1.19	1.15	1.03	1.56	1.64	1.90	1.41	2.10
<i>Debit</i>	-4.10	-1.61	-4.16	-2.88	-4.32	-3.20	-4.82	-4.26	-3.51	-5.96	-4.19	-5.04	-5.62	-5.05	-6.77	-5.36	-5.40	-5.95
Alte servicii de afaceri	4.06	-0.48	-2.72	4.69	3.54	10.90	10.90	5.41	5.15	2.58	8.69	5.72	7.75	4.30	9.65	1.52	8.22	4.15
<i>Credit</i>	14.79	14.30	14.47	18.56	16.03	25.13	25.13	23.34	21.92	21.20	22.90	25.61	23.05	24.94	25.70	25.57	23.71	24.56
<i>Debit</i>	-10.73	-14.78	-17.19	-13.87	-12.49	-14.23	-14.23	-17.93	-16.77	-18.62	-14.21	-19.89	-15.30	-20.64	-16.05	-24.05	-15.49	-20.41
Servicii personale, culturale și de recreare	-0.20	-0.40	-0.21	-0.22	-0.11	-0.27	-0.27	-0.30	0.10	-0.33	-0.26	0.28	-0.11	-0.61	-0.23	-0.27	0.21	-0.15
<i>Credit</i>				0.07	0.07	0.09	0.07	0.11	0.29	0.27	0.33	0.44	0.34	0.33	0.42	0.55	0.63	0.48
<i>Debit</i>	-0.20	-0.40	-0.21	-0.29	-0.18	-0.36	-0.34	-0.41	-0.19	-0.60	-0.59	-0.16	-0.45	-0.94	-0.65	-0.82	-0.42	-0.63
Servicii guvernamentale neincluse în altă parte	2.09	0.69	-0.26	3.62	-0.56	2.19	1.59	2.14	-1.49	1.94	0.57	3.18	-2.79	-1.50	-1.67	0.91	-3.92	-0.42
<i>Credit</i>	8.69	7.53	7.22	14.35	6.27	10.24	10.82	14.67	8.26	9.66	8.86	12.38	8.03	9.85	9.69	12.66	7.66	9.16
<i>Debit</i>	-6.60	-6.84	-7.48	-10.73	-6.83	-8.05	-9.23	-12.53	-9.75	-7.72	-8.29	-9.20	-10.82	-11.35	-11.36	-11.75	-11.58	-9.58
Venituri	94.75	115.95	144.47	149.53	112.13	136.36	165.45	157.58	167.38	183.40	240.98	222.48	170.68	180.89	237.29	271.89	164.40	223.63
<i>Credit</i>	150.87	178.69	220.73	216.69	170.31	237.16	266.49	252.79	202.80	265.55	293.16	287.86	222.43	295.42	326.28	319.25	226.55	313.46
<i>Debit</i>	-56.12	-62.74	-76.26	-67.16	-58.18	-100.80	-101.04	-95.21	-35.42	-82.15	-52.18	-65.38	-51.75	-114.53	-88.99	-47.36	-62.15	-89.83
Compensare pentru muncă	133.47	160.16	200.75	189.23	154.88	221.32	249.04	237.98	181.02	242.69	269.76	264.02	201.49	270.16	299.88	290.87	199.54	285.52
<i>Credit</i>	145.53	172.35	214.53	210.55	164.44	229.65	258.88	246.06	193.65	255.71	282.45	278.29	214.16	283.28	313.68	307.05	214.80	301.25
<i>Debit</i>	-12.06	-12.19	-13.78	-21.32	-9.56	-8.33	-9.84	-8.08	-12.63	-13.02	-12.69	-14.27	-12.67	-13.12	-13.80	-16.18	-15.26	-15.73
Venituri din investiții	-38.72	-44.21	-56.28	-39.70	-42.75	-84.96	-83.59	-80.40	-13.64	-59.29	-28.78	-41.54	-30.81	-89.27	-62.59	-18.98	-35.14	-61.89
<i>Credit</i>	5.34	6.34	6.20	6.14	5.87	7.51	7.61	6.73	9.15	9.84	10.71	9.57	8.27	12.14	12.60	12.20	11.75	12.21
<i>Debit</i>	-44.06	-50.55	-62.48	-45.84	-48.62	-92.47	-91.20	-87.13	-22.79	-69.13	-39.49	-51.11	-39.08	-101.41	-75.19	-31.18	-46.89	-74.10
Venituri din investiții directe	-30.83	-36.15	-46.76	-31.46	-34.03	-74.86	-72.10	-69.36	-7.66	-49.86	-22.65	-30.69	-22.43	-74.47	-53.70	-7.64	-26.58	-48.61

	Tr. I 2010*	Tr. II 2010*	Tr. III 2010*	Tr. IV 2010*	Tr. I 2011*	Tr. II 2011*	Tr. III 2011*	Tr. IV 2011*	Tr. I 2012*	Tr. II 2012*	Tr. III 2012*	Tr. IV 2012*	Tr. I 2013*	Tr. II 2013*	Tr. III 2013*	Tr. IV 2013*	Tr. I 2014*	Tr. II 2014
<i>Debit</i>			-0.04					-0.01										
Venituri din alte investiții	-11.03	-9.11	-12.76	-11.83	-13.04	-11.42	-15.19	-14.39	-13.36	-13.03	-12.99	-17.07	-13.81	-16.28	-14.58	-16.88	-14.26	-14.38
<i>Credit</i>	0.78	0.79	0.87	1.08	0.89	1.01	1.64	1.87	1.04	1.21	1.58	1.98	1.96	4.12	3.54	4.12	4.42	3.52
<i>Debit</i>	-11.81	-9.90	-13.63	-12.91	-13.93	-12.43	-16.83	-16.26	-14.40	-14.24	-14.57	-19.05	-15.77	-20.40	-18.12	-21.00	-18.68	-17.90
Autorități monetare	0.47	0.49	0.48	0.31	0.11	0.35	0.84	1.04	-0.03	0.33	0.25	0.14	-0.01	-0.04	-0.08	-0.09	-0.06	0.01
<i>Credit</i>	0.59	0.60	0.59	0.52	0.50	0.60	1.19	1.47	0.83	0.82	0.73	0.66	0.61	0.55	0.53	0.53	0.59	0.64
<i>Debit</i>	-0.12	-0.11	-0.11	-0.21	-0.39	-0.25	-0.35	-0.43	-0.86	-0.49	-0.48	-0.52	-0.62	-0.59	-0.61	-0.62	-0.65	-0.63
Sector guvernamental	-4.79	-2.16	-4.37	-3.27	-4.42	-2.72	-4.99	-3.54	-4.10	-2.89	-4.46	-3.93	-3.71	-3.57	-4.14	-4.46	-3.60	-4.35
<i>Debit</i>	-4.79	-2.16	-4.37	-3.27	-4.42	-2.72	-4.99	-3.54	-4.10	-2.89	-4.46	-3.93	-3.71	-3.57	-4.14	-4.46	-3.60	-4.35
Bănci	-3.31	-2.30	-3.75	-2.38	-4.35	-3.65	-4.46	-4.84	-5.64	-6.84	-5.62	-7.73	-5.20	-5.18	-3.36	-6.61	-3.36	-4.78
<i>Credit</i>	0.19	0.18	0.25	0.44	0.36	0.35	0.39	0.33	0.20	0.38	0.85	1.32	1.34	3.56	2.96	3.14	3.58	2.56
<i>Debit</i>	-3.50	-2.48	-4.00	-2.82	-4.71	-4.00	-4.85	-5.17	-5.84	-7.22	-6.47	-9.05	-6.54	-8.74	-6.32	-9.75	-6.94	-7.34
Alte sectoare	-3.40	-5.14	-5.12	-6.49	-4.38	-5.40	-6.58	-7.05	-3.59	-3.63	-3.16	-5.55	-4.89	-7.49	-7.00	-5.72	-7.24	-5.26
<i>Credit</i>		0.01	0.03	0.12	0.03	0.06	0.06	0.07	0.01	0.01			0.01	0.01	0.05	0.45	0.25	0.32
<i>Debit</i>	-3.40	-5.15	-5.15	-6.61	-4.41	-5.46	-6.64	-7.12	-3.60	-3.64	-3.16	-5.55	-4.90	-7.50	-7.05	-6.17	-7.49	-5.58
Transferuri curente	240.18	304.75	331.26	424.64	286.09	367.44	399.33	440.21	304.12	409.92	415.36	433.24	323.04	399.53	448.51	536.47	335.41	482.29
<i>Credit</i>	259.74	326.66	356.09	450.38	306.69	394.47	427.67	469.11	331.56	440.49	448.56	468.42	353.00	432.39	485.02	574.17	368.31	521.24
<i>Debit</i>	-19.56	-21.91	-24.83	-25.74	-20.60	-27.03	-28.34	-28.90	-27.44	-30.57	-33.20	-35.18	-29.96	-32.86	-36.51	-37.70	-32.90	-38.95
Guvernamentale	22.79	50.77	29.51	116.71	25.31	46.46	49.53	71.01	24.45	71.30	52.66	46.76	30.93	35.87	35.03	106.04	42.99	102.73
<i>Credit</i>	25.58	52.05	30.41	118.04	26.05	50.37	51.71	72.97	26.49	73.46	54.66	48.83	33.43	38.18	38.31	108.10	45.09	105.36
<i>Debit</i>	-2.79	-1.28	-0.90	-1.33	-0.74	-3.91	-2.18	-1.96	-2.04	-2.16	-2.00	-2.07	-2.50	-2.31	-3.28	-2.06	-2.10	-2.63
Alte sectoare	217.39	253.98	301.75	307.93	260.78	320.98	349.80	369.20	279.67	338.62	362.70	386.48	292.11	363.66	413.48	430.43	292.42	379.56
<i>Credit</i>	234.16	274.61	325.68	332.34	280.64	344.10	375.96	396.14	305.07	367.03	393.90	419.59	319.57	394.21	446.71	466.07	323.22	415.88
<i>Debit</i>	-16.77	-20.63	-23.93	-24.41	-19.86	-23.12	-26.16	-26.94	-25.40	-28.41	-31.20	-33.11	-27.46	-30.55	-33.23	-35.64	-30.80	-36.32
Transferuri personale	120.23	141.99	162.22	164.79	141.42	172.32	188.52	183.72	157.81	185.02	201.45	212.75	177.84	199.79	228.04	229.99	173.54	212.57
<i>Credit</i>	124.15	146.80	167.52	170.00	146.01	175.72	191.87	187.77	163.64	191.45	207.56	220.58	184.71	207.01	235.83	239.20	183.55	222.12
<i>Debit</i>	-3.92	-4.81	-5.30	-5.21	-4.59	-3.40	-3.35	-4.05	-5.83	-6.43	-6.11	-7.83	-6.87	-7.22	-7.79	-9.21	-10.01	-9.55
Alte transferuri	97.16	111.99	139.53	143.14	119.36	148.66	161.28	185.48	121.86	153.60	161.25	173.73	114.27	163.87	185.44	200.44	118.88	166.99
<i>Credit</i>	110.01	127.81	158.16	162.34	134.63	168.38	184.09	208.37	141.43	175.58	186.34	199.01	134.86	187.20	210.88	226.87	139.67	193.76
<i>Debit</i>	-12.85	-15.82	-18.63	-19.20	-15.27	-19.72	-22.81	-22.89	-19.57	-21.98	-25.09	-25.28	-20.59	-23.33	-25.44	-26.43	-20.79	-26.77
Contul de capital și financiar	82.62	166.07	47.71	77.32	130.14	139.77	133.01	293.85	127.03	33.08	32.07	260.74	138.98	180.79	-35.18	45.73	102.95	62.94
Contul de capital	-5.21	-8.91	-6.33	-7.91	-5.96	-0.90	-11.71	-10.93	-8.81	-9.45	-9.20	-9.25	-8.12	-8.31	-10.66	-8.38	-11.28	-14.42
<i>Credit</i>	2.67	3.69	2.88	4.15	2.97	11.45	3.66	4.26	3.53	3.57	5.09	5.93	3.43	3.14	4.19	6.26	2.75	4.50
<i>Debit</i>	-7.88	-12.60	-9.21	-12.06	-8.93	-12.35	-15.37	-15.19	-12.34	-13.02	-14.29	-15.18	-11.55	-11.45	-14.85	-14.64	-14.03	-18.92
Transferuri de capital	-5.21	-8.91	-6.33	-7.91	-5.96	-8.90	-11.71	-10.93	-8.81	-9.45	-9.20	-9.25	-8.12	-8.31	-10.66	-8.38	-11.38	-14.42
<i>Credit</i>	2.67	3.69	2.88	4.15	2.97	3.45	3.66	4.26	3.53	3.57	5.09	5.93	3.43	3.14	4.19	6.26	2.65	4.50
<i>Debit</i>	-7.88	-12.60	-9.21	-12.06	-8.93	-12.35	-15.37	-15.19	-12.34	-13.02	-14.29	-15.18	-11.55	-11.45	-14.85	-14.64	-14.03	-18.92
Sector guvernamental												-0.55						
<i>Debit</i>												-0.55						

	Tr. I 2010*	Tr. II 2010*	Tr. III 2010*	Tr. IV 2010*	Tr. I 2011*	Tr. II 2011*	Tr. III 2011*	Tr. IV 2011*	Tr. I 2012*	Tr. II 2012*	Tr. III 2012*	Tr. IV 2012*	Tr. I 2013*	Tr. II 2013*	Tr. III 2013*	Tr. IV 2013*	Tr. I 2014*	Tr. II 2014
Alte sectoare	-5.21	-8.91	-6.33	-7.91	-5.96	-8.90	-11.71	-10.93	-8.81	-9.45	-9.20	-8.70	-8.12	-8.31	-10.66	-8.38	-11.38	-14.42
<i>Credit</i>	2.67	3.69	2.88	4.15	2.97	3.45	3.66	4.26	3.53	3.57	5.09	5.93	3.43	3.14	4.19	6.26	2.65	4.50
<i>Debit</i>	-7.88	-12.60	-9.21	-12.06	-8.93	-12.35	-15.37	-15.19	-12.34	-13.02	-14.29	-14.63	-11.55	-11.45	-14.85	-14.64	-14.03	-18.92
Transferurile migrantilor	-5.21	-9.19	-6.33	-8.36	-5.95	-8.86	-11.71	-10.92	-3.89	-4.25	-3.48	-2.84	-3.62	-3.74	-4.72	-2.53	-5.76	-6.85
<i>Credit</i>	2.67	2.81	2.88	3.70	2.97	3.45	3.66	4.26	3.53	3.56	5.09	5.93	3.33	3.14	4.19	6.26	2.65	4.50
<i>Debit</i>	-7.88	-12.00	-9.21	-12.06	-8.92	-12.31	-15.37	-15.18	-7.42	-7.81	-8.57	-8.77	-6.95	-6.88	-8.91	-8.79	-8.41	-11.35
Altele		0.28		0.45	-0.01	-0.04		-0.01	-4.92	-5.20	-5.72	-5.86	-4.50	-4.57	-5.94	-5.85	-5.62	-7.57
<i>Credit</i>		0.88		0.45						0.01			0.10					
<i>Debit</i>		-0.60			-0.01	-0.04		-0.01	-4.92	-5.21	-5.72	-5.86	-4.60	-4.57	-5.94	-5.85	-5.62	-7.57
Comercializarea activelor nefinanciare neproduse						8.00											0.10	
<i>Credit</i>						8.00											0.10	
Contul financiar	87.83	174.98	54.04	85.23	136.10	140.67	144.72	304.78	135.84	42.53	41.27	269.99	147.10	189.10	-24.52	54.11	114.23	77.36
Investiții directe	46.24	34.34	75.78	48.03	65.31	69.75	62.74	69.84	33.29	46.57	36.03	59.40	61.98	61.95	51.95	31.54	12.32	53.12
Peste hotare	-0.19	-2.04	-0.16	-1.12	-2.88	-4.02	-0.50	-13.17	-5.53	-3.88	-7.80	-2.57	-2.75	-5.43	-3.02	-17.68	-3.57	-5.46
Capital social	-0.18	-1.96	-0.13	-1.12	-2.74	-3.80	-0.42	-13.20	-5.19	-3.66	-7.22	-2.33	-2.41	-4.58	-2.20	-17.24	-3.02	-5.00
Creanțe față de filiale	-0.18	-1.96	-0.13	-1.12	-2.74	-3.80	-0.42	-13.20	-5.19	-3.66	-7.22	-2.33	-2.41	-4.58	-2.20	-17.24	-3.02	-5.00
Alte sectoare	-0.18	-1.96	-0.13	-1.12	-2.74	-3.80	-0.42	-13.20	-5.19	-3.66	-7.22	-2.33	-2.41	-4.58	-2.20	-17.24	-3.02	-5.00
Alt capital	-0.01	-0.08	-0.03		-0.14	-0.22	-0.08	0.03	-0.34	-0.22	-0.58	-0.24	-0.34	-0.85	-0.82	-0.44	-0.55	-0.46
Creanțe față de filiale	-0.01	-0.08	-0.03		-0.14	-0.22	-0.08	0.03	-0.34	-0.22	-0.58	-0.24	-0.34	-0.85	-0.82	-0.44	-0.55	-0.46
Alte sectoare	-0.01	-0.08	-0.03		-0.14	-0.22	-0.08	0.03	-0.34	-0.22	-0.58	-0.24	-0.34	-0.85	-0.82	-0.44	-0.55	-0.46
În economia națională	46.43	36.38	75.94	49.15	68.19	73.77	63.24	83.01	38.82	50.45	43.83	61.97	64.73	67.38	54.97	49.22	15.89	58.58
Capital social	23.23	17.98	57.64	58.13	31.64	22.36	36.33	53.57	39.10	56.53	-4.17	53.09	49.07	22.73	34.94	53.58	36.06	66.47
Angajamente față de investitorii străini	23.23	17.98	57.64	58.13	31.64	22.36	36.33	53.57	39.10	56.53	-4.17	53.09	49.07	22.73	34.94	53.58	36.06	66.47
Bănci		0.14	24.28	9.61	0.75	1.38		5.51	5.02		-18.60	7.19	30.71		1.93	-7.48	22.66	8.34
Alte sectoare	23.23	17.84	33.36	48.52	30.89	20.98	36.33	48.06	34.08	56.53	14.43	45.90	18.36	22.73	33.01	61.06	13.40	58.13
Venit reinvestit	4.49	2.55	12.50	-4.99	8.50	37.99	21.79	18.44	3.57	-4.10	1.68	-12.16	14.52	20.38	8.98	-24.68	10.84	15.26
Angajamente	4.49	2.55	12.50	-4.99	8.50	37.99	21.79	18.44	3.57	-4.10	1.68	-12.16	14.52	20.38	8.98	-24.68	10.84	15.26
Bănci	1.50	-1.49	-15.50	-9.17	3.73	0.94	2.43	3.81	8.49	3.21	3.82	-10.26	5.33	0.86	5.64	-3.02	-0.86	-3.04
Alte sectoare	2.99	4.04	28.00	4.18	4.77	37.05	19.36	14.63	-4.92	-7.31	-2.14	-1.90	9.19	19.52	3.34	-21.66	11.70	18.30
Alt capital	18.71	15.85	5.80	-3.99	28.05	13.42	5.12	11.00	-3.85	-1.98	46.32	21.04	1.14	24.27	11.05	20.32	-31.01	-23.15
Creanțe față de investitorii străini	2.56	0.15		-6.80	1.17	-0.10	0.75	-15.03	-0.06		-4.57	-5.17	5.08	0.06	-14.48	-3.40	4.13	0.66
Alte sectoare	2.56	0.15		-6.80	1.17	-0.10	0.75	-15.03	-0.06		-4.57	-5.17	5.08	0.06	-14.48	-3.40	4.13	0.66
Angajamente față de investitorii străini	16.15	15.70	5.80	2.81	26.88	13.52	4.37	26.03	-3.79	-1.98	50.89	26.21	-3.94	24.21	25.53	23.72	-35.14	-23.81
Trageri	36.86	44.99	30.35	42.74	41.87	41.19	26.59	49.18	24.86	32.07	71.61	46.55	34.44	34.44	38.16	53.23	12.27	4.06
Rambursări	-20.71	-29.29	-24.55	-39.93	-14.99	-27.67	-22.22	-23.15	-28.65	-34.05	-20.72	-20.34	-38.38	-10.23	-12.63	-29.51	-47.41	-27.87

	Tr. I 2010*	Tr. II 2010*	Tr. III 2010*	Tr. IV 2010*	Tr. I 2011*	Tr. II 2011*	Tr. III 2011*	Tr. IV 2011*	Tr. I 2012*	Tr. II 2012*	Tr. III 2012*	Tr. IV 2012*	Tr. I 2013*	Tr. II 2013*	Tr. III 2013*	Tr. IV 2013*	Tr. I 2014*	Tr. II 2014
Alte sectoare	16.15	15.70	5.80	2.81	26.88	13.52	4.37	26.03	-3.79	-1.98	50.89	26.21	-3.94	24.21	25.53	23.72	-35.14	-23.81
Trageri	36.86	44.99	30.35	42.74	41.87	41.19	26.59	49.18	24.86	32.07	71.61	46.55	34.44	34.44	38.16	53.23	12.27	4.06
Rambursări	-20.71	-29.29	-24.55	-39.93	-14.99	-27.67	-22.22	-23.15	-28.65	-34.05	-20.72	-20.34	-38.38	-10.23	-12.63	-29.51	-47.41	-27.87
Investiții de portofoliu	0.01	1.73	-2.87	2.13	-6.20	2.04	3.52	0.61	9.81	0.12	10.24	1.17	1.98	4.37	0.50	2.91	5.05	4.15
Active		-0.10	-4.55	-0.19	-6.22	-0.37	1.01	0.42	7.98	0.10	-0.01	-1.09	0.57	-1.06	-0.35	0.44	1.86	-0.14
Titluri de participare		-0.10	-0.20	-0.17	-0.07	-0.04	0.47	-0.23	-0.01	-0.01	-0.16			-0.88	-0.03	0.78		
Alte sectoare		-0.10	-0.20	-0.17	-0.07	-0.04	0.47	-0.23	-0.01	-0.01	-0.16			-0.88	-0.03	0.78		
Titluri de creanță			-4.35	-0.02	-6.15	-0.33	0.54	0.65	7.99	0.11	0.15	-1.09	0.57	-0.18	-0.32	-0.34	1.86	-0.14
Obligațiuni și alte titluri de creanță			-4.35	-0.02	-6.15	-0.33	0.54	0.65	7.99	0.11	0.15	-1.09	0.57	-0.18	-0.32	-0.34	1.86	-0.14
Bănci			-4.35	-0.02	-6.15	-0.33	0.54	0.65	7.99	0.11	0.15	-1.09	0.54	-0.18	-0.32	-0.34	0.25	-0.14
Alte sectoare													0.03				1.61	
Pasive	0.01	1.83	1.68	2.32	0.02	2.41	2.51	0.19	1.83	0.02	10.25	2.26	1.41	5.43	0.85	2.47	3.19	4.29
Titluri de participare	0.01	1.83	1.68	2.32	0.03	2.34	2.51	0.19	1.83	0.02	10.25	2.26	1.28	5.43	0.89	2.47	3.19	4.29
Bănci		1.84	1.67	2.24	0.08	1.67	2.02	-0.11	1.83		9.11	2.16	1.26	5.37	1.12	2.46	3.09	4.29
Alte sectoare	0.01	-0.01	0.01	0.08	-0.05	0.67	0.49	0.30		0.02	1.14	0.10	0.02	0.06	-0.23	0.01	0.10	
Titluri de angajamente					-0.01	0.07							0.13		-0.04			
Obligațiuni și alte titluri de angajamente					-0.01	0.07							0.13		-0.04			
Bănci					-0.01	0.07												
Alte sectoare													0.13		-0.04			
Derivate financiare, net	-0.31	-0.29	-0.02	-0.01	0.02	0.17	0.01	-0.01	-0.06	-0.02	-0.07	-0.09	0.13	0.06	-0.06	-0.02	0.19	-0.11
Bănci	-0.31	-0.29	-0.02	-0.01	0.02	0.17	0.01	-0.01	-0.06	-0.02	-0.07	-0.09	0.13	0.06	-0.06	-0.02	0.19	-0.11
Derivate financiare, active	-0.31	-0.29	-0.02	-0.01				-0.01	-0.06	-0.02	-0.07	-0.09	-0.02	-0.01	-0.07	-0.02		-0.11
Bănci	-0.31	-0.29	-0.02	-0.01				-0.01	-0.06	-0.02	-0.07	-0.09	-0.02	-0.01	-0.07	-0.02		-0.11
Derivate financiare, pasive					0.02	0.17	0.01						0.15	0.07	0.01		0.19	
Bănci					0.02	0.17	0.01						0.15	0.07	0.01		0.19	
Alte investiții	75.95	154.72	96.05	164.97	102.23	154.62	193.64	286.09	161.47	41.40	215.26	372.74	87.23	108.41	134.09	100.82	0.18	34.76
Active	12.70	48.56	-1.46	15.71	106.54	4.17	-34.62	14.73	-7.14	-36.72	205.54	64.51	2.11	60.88	-0.57	-180.44	-157.04	16.80
Credite comerciale	-34.79	28.41	15.34	12.28	-1.41	-11.04	-26.01	-35.84	10.07	37.37	24.24	26.47	-0.47	43.10	-0.91	19.69	-1.87	22.21
Alte sectoare	-34.79	28.41	15.34	12.28	-1.41	-11.04	-26.01	-35.84	10.07	37.37	24.24	26.47	-0.47	43.10	-0.91	19.69	-1.87	22.21
Pe termen scurt	-34.79	28.41	15.34	12.28	-1.41	-11.04	-26.01	-35.84	10.07	37.37	24.24	26.47	-0.47	43.10	-0.91	19.69	-1.87	22.21
Împrumuturi	-0.04	-3.75	-2.54	-1.06	0.45	-2.68	0.71	3.51	-1.10	-0.29	0.29	-3.86	-12.78	-0.29	-24.07	-0.65	0.03	2.66
Bănci		-1.98	-1.77	-1.13	0.41	0.02	0.56	0.81	-1.02	-0.30	0.16	0.38	0.05	0.01	0.08		0.04	-2.60
Pe termen lung		-1.98	-1.77	-1.13	0.41	0.02	0.56	0.81	-1.02	-0.30	0.16	0.38	0.05	0.01	0.08		0.04	-2.60
Alte sectoare	-0.04	-1.77	-0.77	0.07	0.04	-2.70	0.15	2.70	-0.08	0.01	0.13	-4.24	-12.83	-0.30	-24.15	-0.65	-0.01	5.26
Pe termen lung	-0.04	-1.77	-0.77	0.07	0.09	0.18	0.60		-0.06		0.32	-0.36	-12.19	-0.21	-24.15	-1.34		4.73
Pe termen scurt					-0.05	-2.88	-0.45	2.70	-0.02	0.01	-0.19	-3.88	-0.64	-0.09		0.69	-0.01	0.53
Valută și depozite	47.53	23.90	-14.26	4.49	107.50	17.89	-9.32	47.06	-16.11	-73.80	181.01	41.35	3.97	-16.03	-7.70	-221.48	-155.20	-8.07

	Tr. I 2010*	Tr. II 2010*	Tr. III 2010*	Tr. IV 2010*	Tr. I 2011*	Tr. II 2011*	Tr. III 2011*	Tr. IV 2011*	Tr. I 2012*	Tr. II 2012*	Tr. III 2012*	Tr. IV 2012*	Tr. I 2013*	Tr. II 2013*	Tr. III 2013*	Tr. IV 2013*	Tr. I 2014*	Tr. II 2014
Bănci	40.84	17.80	-8.97	-5.68	99.47	9.57	-21.47	-7.67	-17.03	-72.27	64.03	-67.79	-7.67	-67.41	-132.00	-238.91	-105.27	-34.76
Alte sectoare	6.69	6.10	-5.29	10.17	8.03	8.32	12.15	54.73	0.92	-1.53	116.98	109.14	11.64	51.38	124.30	17.43	-49.93	26.69
Alte active												0.55	11.39	34.10	32.11	22.00		
Sector guvernamental												0.55						
Pe termen lung												0.55						
Bănci													11.39	34.10	32.11	22.00		
Pe termen scurt													11.39	34.10	32.11	22.00		
Pasive	63.25	106.16	97.51	149.26	-4.31	150.45	228.26	271.36	168.61	78.12	9.72	308.23	85.12	47.53	134.66	281.26	157.22	17.96
Credite comerciale	5.98	54.66	35.37	3.08	6.56	70.34	76.60	47.22	-3.25	21.85	-0.06	12.96	6.15	65.29	18.41	-16.14	-39.36	39.08
Alte sectoare	5.98	54.66	35.37	3.08	6.56	70.34	76.60	47.22	-3.25	21.85	-0.06	12.96	6.15	65.29	18.41	-16.14	-39.36	39.08
Pe termen scurt	5.98	54.66	35.37	3.08	6.56	70.34	76.60	47.22	-3.25	21.85	-0.06	12.96	6.15	65.29	18.41	-16.14	-39.36	39.08
Împrumuturi	73.02	85.18	66.71	67.22	3.25	124.35	117.33	86.46	144.74	91.48	0.94	220.54	49.40	-4.15	140.85	10.95	4.77	-8.08
Autorități monetare	28.23	-1.36	27.47	-1.41	-2.88	55.68	78.21	-1.80	76.22	-6.64	-1.38	70.31	-3.33	-6.56	-5.05	-6.67	-6.87	-6.72
Utilizarea creditelor și a împrumuturilor FMI	28.23	-1.36	27.47	-1.41	-2.88	55.68	78.21	-1.80	76.22	-6.64	-1.38	70.31	-3.33	-6.56	-5.05	-6.67	-6.87	-6.72
Trageri	31.08		30.26			55.68	79.69		77.64			77.00						
Rambursări	-2.85	-1.36	-2.79	-1.41	-2.88		-1.48	-1.80	-1.42	-6.64	-1.38	-6.69	-3.33	-6.56	-5.05	-6.67	-6.87	-6.72
Sector guvernamental	54.06	25.04	58.06	28.98	-3.44	26.61	11.11	16.21	-4.46	17.00	11.27	75.59	-6.72	16.31	5.49	21.62	4.43	40.03
Utilizarea creditelor și a împrumuturilor FMI	61.03		60.71			23.87												
Trageri	61.03		60.71			23.87												
Alte împrumuturi pe termen lung	-6.97	25.04	-2.65	28.98	-3.44	2.74	11.11	16.21	-4.46	17.00	11.27	75.59	-6.72	16.31	5.49	21.62	4.43	40.03
Trageri	8.24	32.00	11.58	38.49	11.07	25.53	25.90	26.43	10.13	25.40	27.22	90.23	10.09	25.31	26.75	38.61	23.51	46.05
Rambursări	-15.21	-6.96	-14.23	-9.51	-14.51	-22.79	-14.79	-10.22	-14.59	-8.40	-15.95	-14.64	-16.81	-9.00	-21.26	-16.99	-19.08	-6.02
Sector bancar	-18.60	41.72	-21.68	32.41	13.12	28.24	18.63	30.09	33.05	19.32	-29.32	15.70	0.30	19.25	35.11	-16.16	-8.84	-8.95
Pe termen lung	-18.60	38.95	-18.91	32.41	13.12	27.94	16.63	14.14	21.39	18.00	-15.74	4.70	0.30	10.44	42.70	-18.66	-8.84	-15.12
Trageri	38.10	51.53	19.37	45.21	27.65	48.95	79.75	43.11	36.73	51.09	13.93	35.83	25.38	89.75	84.15	27.79	20.41	19.14
Rambursări	-56.70	-12.58	-38.28	-12.80	-14.53	-21.01	-63.12	-28.97	-15.34	-33.09	-29.67	-31.13	-25.08	-79.31	-41.45	-46.45	-29.25	-34.26
Pe termen scurt		2.77	-2.77			0.30	2.00	15.95	11.66	1.32	-13.58	11.00		8.81	-7.59	2.50		6.17
Alte sectoare	9.33	19.78	2.86	7.24	-3.55	13.82	9.38	41.96	39.93	61.80	20.37	58.94	59.15	-33.15	105.30	12.16	16.05	-32.44
Pe termen lung	7.83	19.23	-2.13	8.36	-6.60	18.73	9.38	40.22	40.21	62.73	7.84	67.97	59.30	-33.42	104.78	-9.47	14.43	-8.82
Trageri	40.49	62.65	44.40	57.77	38.88	84.48	62.63	101.19	89.05	103.76	94.85	111.57	88.30	52.64	164.95	70.73	50.17	37.74
Rambursări	-32.66	-43.42	-46.53	-49.41	-45.48	-65.75	-53.25	-60.97	-48.84	-41.03	-87.01	-43.60	-29.00	-86.06	-60.17	-80.20	-35.74	-46.56
Pe termen scurt	1.50	0.55	4.99	-1.12	3.05	-4.91		1.74	-0.28	-0.93	12.53	-9.03	-0.15	0.27	0.52	21.63	1.62	-23.62
Valută și depozite	-23.72	-20.85	-12.71	-12.31	-8.45	-5.54	4.95	56.73	-1.95	1.42	1.17	-6.09	8.87	22.18	-18.17	213.24	76.74	36.66
Sector bancar	-23.72	-20.85	-12.71	-12.31	-8.45	-5.54	4.95	56.73	-1.95	1.42	1.17	-6.09	8.87	22.18	-18.17	213.24	76.74	36.66
Alte pasive	7.97	-12.83	8.14	91.27	-5.67	-38.70	29.38	80.95	29.07	-36.63	7.67	80.82	20.70	-35.79	-6.43	73.21	115.07	-49.70
Sector bancar		6.94	-6.33			1.21	-0.51	5.02	-5.02	5.49	5.98	-7.11		4.96	-3.70	2.55	-1.37	
Pe termen scurt		6.94	-6.33			1.21	-0.51	5.02	-5.02	5.49	5.98	-7.11		4.96	-3.70	2.55	-1.37	

	Tr. I 2010*	Tr. II 2010*	Tr. III 2010*	Tr. IV 2010*	Tr. I 2011*	Tr. II 2011*	Tr. III 2011*	Tr. IV 2011*	Tr. I 2012*	Tr. II 2012*	Tr. III 2012*	Tr. IV 2012*	Tr. I 2013*	Tr. II 2013*	Tr. III 2013*	Tr. IV 2013*	Tr. I 2014*	Tr. II 2014
Alte sectoare	7.97	-19.77	14.47	91.27	-5.67	-39.91	29.89	75.93	34.09	-42.12	1.69	87.93	20.70	-40.75	-2.73	70.66	116.44	-49.70
Pe termen scurt	7.97	-19.77	14.47	91.27	-5.67	-39.91	29.89	75.93	34.09	-42.12	1.69	87.93	20.70	-40.75	-2.73	70.66	116.44	-49.70
Active de rezervă	-34.06	-15.52	-114.90	-129.89	-25.26	-85.91	-115.19	-51.75	-68.67	-45.54	-220.19	-163.23	-4.22	14.31	-211.00	-81.14	96.49	-14.56
Aur monetar								-0.38										
Drepturi speciale de tragere	3.18	0.10	0.11	-0.22	-0.47	0.51	0.17	-0.75	0.71	0.01	-1.10	-0.29	0.94	-3.36	-3.51	1.17	2.93	-7.99
Devize străine	-37.24	-15.62	-115.01	-129.67	-24.79	-86.42	-115.36	-50.62	-69.38	-45.55	-219.09	-162.94	-5.16	17.67	-207.49	-82.31	93.56	-6.57
Valută și depozite	93.83	74.59	77.82	-71.09	189.05	-158.16	-345.47	284.50	-61.96	-94.34	-118.06	-116.82	173.47	13.27	-106.03	25.18	-11.35	19.37
Titluri de valoare	-131.07	-90.21	-192.83	-58.58	-213.84	71.74	230.11	-335.12	-7.42	48.79	-101.03	-46.12	-178.63	4.40	-101.46	-107.49	104.91	-25.94
Erori și omisiuni	27.40	3.65	48.07	-15.48	54.96	59.38	23.69	-61.41	58.10	60.82	40.64	-74.31	-4.43	27.91	92.22	-47.43	23.06	-44.26

* date revizuite

Anexa 4. Balanța de plăți a Republicii Moldova cu Rusia în dinamică trimestrială pentru perioada 2013 - tr. II 2014

milioane USD

	Tr. I 2013*	Tr. II 2013*	Tr. III 2013*	Tr. IV 2013*	Tr. I 2014*	Tr. II 2014
Contul curent	215.55	375.73	462.18	338.32	142.94	396.46
Bunuri și servicii	-59.71	15.12	35.39	-72.29	-114.82	-1.43
<i>Credit</i>	218.80	175.49	206.36	185.16	145.59	168.55
<i>Debit</i>	-278.51	-160.37	-170.97	-257.45	-260.41	-169.98
Bunuri	-38.79	30.32	52.33	-47.15	-90.41	19.51
Export total (FOB)	187.22	142.06	168.83	147.91	115.72	134.49
Mărfuri generale	183.26	137.87	164.46	143.10	111.66	126.91
Bunuri pentru prelucrare	2.20	2.53	2.76	3.21	2.55	6.00
Prelucrare în interiorul țării	2.20	2.53	2.76	3.21	2.55	6.00
Reparații de bunuri	0.10	0.03	0.01	0.01	0.01	0.03
Bunuri procurate în porturi de către cărauși	1.66	1.63	1.60	1.59	1.50	1.55
Import total (FOB)	-226.01	-111.74	-116.50	-195.06	-206.13	-114.98
Mărfuri generale	-222.43	-108.41	-111.28	-190.56	-202.18	-110.46
<i>din care resurse energetice (fără energia electrică)</i>	-175.90	-53.03	-50.32	-127.60	-155.74	-57.67
Bunuri pentru prelucrare	-1.26	-1.33	-1.98	-1.44	-1.59	-1.40
Prelucrare în interiorul țării	-1.26	-1.33	-1.98	-1.44	-1.59	-1.40
Reparații de bunuri	-0.96	-0.50	-1.22	-0.77	-0.40	-1.10
Bunuri procurate în porturi de către cărauși	-1.36	-1.50	-2.02	-2.29	-1.96	-2.02
Servicii	-20.92	-15.20	-16.94	-25.14	-24.41	-20.94
<i>Credit</i>	31.58	33.43	37.53	37.25	29.87	34.06
<i>Debit</i>	-52.50	-48.63	-54.47	-62.39	-54.28	-55.00
Transport	-3.46	7.53	9.45	0.72	-6.41	4.83
<i>Credit</i>	24.99	24.80	28.59	27.93	21.86	25.04
<i>Debit</i>	-28.45	-17.27	-19.14	-27.21	-28.27	-20.21
<i>din care transport prin conducte</i>	-9.36	1.22	2.91	-5.09	-8.02	1.43
<i>Credit</i>	8.54	5.92	6.89	7.47	7.82	6.31
<i>Debit</i>	-17.90	-4.70	-3.98	-12.56	-15.84	-4.88
Călătorii	-19.73	-26.44	-29.84	-29.03	-18.98	-27.95
<i>Credit</i>	0.79	0.95	1.35	1.25	0.62	1.76
<i>Debit</i>	-20.52	-27.39	-31.19	-30.28	-19.60	-29.71
Servicii de comunicații	1.93	2.13	2.36	2.09	1.76	1.90
<i>Credit</i>	2.91	3.18	3.42	3.11	2.62	2.97
<i>Debit</i>	-0.98	-1.05	-1.06	-1.02	-0.86	-1.07
Servicii de construcții	0.02	0.04	-0.02	0.16	0.05	0.04
<i>Credit</i>	0.02	0.06	0.05	0.17	0.09	0.04
<i>Debit</i>		-0.02	-0.07	-0.01	-0.04	
Servicii de asigurări	-0.13	-0.08	-0.03	-0.11	-0.22	-0.15
<i>Credit</i>		0.09	0.01			
<i>Debit</i>	-0.13	-0.17	-0.04	-0.11	-0.22	-0.15
Servicii financiare	0.23	0.61	0.37	0.30	0.10	0.17
<i>Credit</i>	0.31	0.69	0.43	0.41	0.22	0.44
<i>Debit</i>	-0.08	-0.08	-0.06	-0.11	-0.12	-0.27
Servicii de informatică și informaționale	-0.01	-0.12	-0.11	-0.09	-1.48	-1.18
<i>Credit</i>	0.18	0.34	0.21	0.39	0.71	0.30
<i>Debit</i>	-0.19	-0.46	-0.32	-0.48	-2.19	-1.48
Servicii royalty și onorarii pentru licențe	-0.73	-0.62	-0.76	-0.74	-0.50	-0.24
<i>Credit</i>	0.11	0.25	0.61	0.33	0.37	0.53
<i>Debit</i>	-0.84	-0.87	-1.37	-1.07	-0.87	-0.77
Alte servicii de afaceri	0.85	1.44	1.18	0.99	0.80	1.22
<i>Credit</i>	1.60	1.83	1.92	2.22	1.82	1.93
<i>Debit</i>	-0.75	-0.39	-0.74	-1.23	-1.02	-0.71
Servicii personale, culturale și de recreare	-0.17	-0.25		-0.12	0.20	-0.12
<i>Credit</i>	0.04	0.03	0.12	0.08	0.33	0.03
<i>Debit</i>	-0.21	-0.28	-0.12	-0.20	-0.13	-0.15
Servicii guvernamentale neincluse în altă parte	0.28	0.56	0.46	0.69	0.27	0.54
<i>Credit</i>	0.63	1.21	0.82	1.36	1.23	1.02
<i>Debit</i>	-0.35	-0.65	-0.36	-0.67	-0.96	-0.48
Venituri	151.82	211.21	237.68	217.73	146.51	227.96
<i>Credit</i>	157.15	215.54	244.02	234.64	151.32	235.41
<i>Debit</i>	-5.33	-4.33	-6.34	-16.91	-4.81	-7.45

	Tr. I 2013*	Tr. II 2013*	Tr. III 2013*	Tr. IV 2013*	Tr. I 2014*	Tr. II 2014
Compensare pentru muncă	152.98	210.10	237.99	227.66	143.53	227.28
<i>Credit</i>	156.06	213.37	241.32	231.79	147.88	232.03
<i>Debit</i>	-3.08	-3.27	-3.33	-4.13	-4.35	-4.75
Venituri din investiții	-1.16	1.11	-0.31	-9.93	2.98	0.68
<i>Credit</i>	1.09	2.17	2.70	2.85	3.44	3.38
<i>Debit</i>	-2.25	-1.06	-3.01	-12.78	-0.46	-2.70
Venituri din investiții directe	-0.23	-0.08	-0.35	-11.06	1.66	-1.22
<i>Credit</i>			0.01			
<i>Debit</i>	-0.23	-0.08	-0.36	-11.06	1.66	-1.22
Dividende și profituri distribuite ale filialelor	-0.03	-0.08	-0.08	-0.07	-0.07	-0.11
<i>Credit</i>			0.01			
<i>Debit</i>	-0.03	-0.08	-0.09	-0.07	-0.07	-0.11
Venit reinvestit și profituri nedistribuite ale filialelor	-0.20		-0.27	-10.95	1.73	-1.11
<i>Debit</i>	-0.20		-0.27	-10.95	1.73	-1.11
Dobânzi				-0.04		
<i>Debit</i>				-0.04		
Venituri din investiții de portofoliu		-0.10	0.21			-0.72
<i>Credit</i>			0.21			
<i>Debit</i>		-0.10				-0.72
Dividende		-0.10	0.21			-0.72
Bănci		-0.10				-0.72
<i>Debit</i>		-0.10				-0.72
Alte sectoare			0.21			
<i>Credit</i>			0.21			
Venituri din alte investiții	-0.93	1.29	-0.17	1.13	1.32	2.62
<i>Credit</i>	1.09	2.17	2.48	2.85	3.44	3.38
<i>Debit</i>	-2.02	-0.88	-2.65	-1.72	-2.12	-0.76
Sector guvernamental	-1.24		-0.93		-0.70	
<i>Debit</i>	-1.24		-0.93		-0.70	
Bănci	0.40	1.36	0.95	1.18	2.32	2.62
<i>Credit</i>	1.09	2.17	2.43	2.66	3.40	3.38
<i>Debit</i>	-0.69	-0.81	-1.48	-1.48	-1.08	-0.76
Alte sectoare	-0.09	-0.07	-0.19	-0.05	-0.30	
<i>Credit</i>			0.05	0.19	0.04	
<i>Debit</i>	-0.09	-0.07	-0.24	-0.24	-0.34	
Transferuri curente	123.44	149.40	189.11	192.88	111.25	169.93
<i>Credit</i>	138.07	166.70	208.73	213.58	127.77	191.64
<i>Debit</i>	-14.63	-17.30	-19.62	-20.70	-16.52	-21.71
Guvernamentale	-0.02	0.24	0.08	0.19	-0.04	0.25
<i>Credit</i>	0.33	0.38	0.26	0.35	0.35	0.45
<i>Debit</i>	-0.35	-0.14	-0.18	-0.16	-0.39	-0.20
Alte sectoare	123.46	149.16	189.03	192.69	111.29	169.68
<i>Credit</i>	137.74	166.32	208.47	213.23	127.42	191.19
<i>Debit</i>	-14.28	-17.16	-19.44	-20.54	-16.13	-21.51
Transferuri personale	75.89	86.78	107.75	107.90	66.77	98.73
<i>Credit</i>	79.08	90.18	111.54	112.26	72.08	103.70
<i>Debit</i>	-3.19	-3.40	-3.79	-4.36	-5.31	-4.97
Alte transferuri	47.57	62.38	81.28	84.79	44.52	70.95
<i>Credit</i>	58.66	76.14	96.93	100.97	55.34	87.49
<i>Debit</i>	-11.09	-13.76	-15.65	-16.18	-10.82	-16.54
Contul de capital și financiar	25.21	-100.22	-132.77	106.83	121.15	-98.64
Contul de capital	0.85	0.47	0.59	2.62	-1.95	-1.03
Transferuri de capital	0.85	0.47	0.59	2.62	-1.95	-1.03
Alte sectoare	0.85	0.47	0.59	2.62	-1.95	-1.03
<i>Credit</i>	3.16	2.69	3.81	5.92	2.29	4.18
<i>Debit</i>	-2.31	-2.22	-3.22	-3.30	-4.24	-5.21
Transferurile migranților	1.21	0.91	1.23	3.38	-0.19	1.05
<i>Credit</i>	3.06	2.69	3.81	5.92	2.29	4.18
<i>Debit</i>	-1.85	-1.78	-2.58	-2.54	-2.48	-3.13
Altele	-0.36	-0.44	-0.64	-0.76	-1.76	-2.08
<i>Credit</i>	0.10					
<i>Debit</i>	-0.46	-0.44	-0.64	-0.76	-1.76	-2.08
Contul financiar	24.36	-100.69	-133.36	104.21	123.10	-97.61

	Tr. I 2013*	Tr. II 2013*	Tr. III 2013*	Tr. IV 2013*	Tr. I 2014*	Tr. II 2014
Investiții directe	1.54	0.07	10.98	-0.55	-1.45	8.65
Peste hotare	-0.25	-0.38	-1.57	-14.91	-1.40	-0.01
Capital social	-0.02	-0.01	-1.36	-14.73	-1.51	-0.01
Creanțe față de filiale	-0.02	-0.01	-1.36	-14.73	-1.51	-0.01
Alte sectoare	-0.02	-0.01	-1.36	-14.73	-1.51	-0.01
Alt capital	-0.23	-0.37	-0.21	-0.18	0.11	
Creanțe față de filiale	-0.23	-0.37	-0.21	-0.18	0.11	
Alte sectoare	-0.23	-0.37	-0.21	-0.18	0.11	
În economia națională	1.79	0.45	12.55	14.36	-0.05	8.66
Capital social	1.75	1.72	12.15	3.68	1.68	7.34
Angajamente față de investitorii străini	1.75	1.72	12.15	3.68	1.68	7.34
Bănci						3.59
Alte sectoare	1.75	1.72	12.15	3.68	1.68	3.75
Venit reinvestit	0.20		0.27	10.95	-1.73	1.11
Angajamente	0.20		0.27	10.95	-1.73	1.11
Bănci						0.01
Alte sectoare	0.20		0.27	10.95	-1.73	1.10
Alt capital	-0.16	-1.27	0.13	-0.27		0.21
Creanțe față de investitorii străini	-0.17				0.04	0.23
Alte sectoare	-0.17				0.04	0.23
Angajamente față de investitorii străini	0.01	-1.27	0.13	-0.27	-0.04	-0.02
Trageri	0.01		0.13			
Rambursări		-1.27		-0.27	-0.04	-0.02
Alte sectoare	0.01	-1.27	0.13	-0.27	-0.04	-0.02
Trageri	0.01		0.13			
Rambursări		-1.27		-0.27	-0.04	-0.02
Investiții de portofoliu	-0.98	1.09	0.06	0.74	0.60	2.20
Pasive	-0.98	1.09	0.06	0.74	0.60	2.20
Titluri de participare	-0.98	1.09	0.06	0.74	0.60	2.20
Bănci	-0.99	1.09	0.29	0.73	0.60	2.20
Alte sectoare	0.01		-0.23	0.01		
Derivate financiare, net	0.15	-0.01	0.01	-0.01	0.01	
Bănci	0.15	-0.01	0.01	-0.01	0.01	
Derivate financiare, active		-0.01		-0.01		
Bănci		-0.01		-0.01		
Derivate financiare, pasive	0.15		0.01		0.01	
Bănci	0.15		0.01		0.01	
Alte investiții	23.65	-101.84	-144.41	104.03	123.94	-108.46
Active	-10.45	-80.44	-207.47	-129.44	-64.40	-97.47
Credite comerciale	0.88	4.41	0.82	2.51	0.78	2.60
Alte sectoare	0.88	4.41	0.82	2.51	0.78	2.60
Pe termen scurt	0.88	4.41	0.82	2.51	0.78	2.60
Valută și depozite	-11.33	-84.85	-208.29	-131.95	-65.18	-100.07
Bănci	7.97	-60.10	-179.58	-102.48	-45.48	-69.03
Alte sectoare	-19.30	-24.75	-28.71	-29.47	-19.70	-31.04
Pasive	34.10	-21.40	63.06	233.47	188.34	-10.99
Credite comerciale	0.50	5.29	1.49	-1.31	-3.02	2.98
Alte sectoare	0.50	5.29	1.49	-1.31	-3.02	2.98
Pe termen scurt	0.50	5.29	1.49	-1.31	-3.02	2.98
Împrumuturi	6.56	9.43	70.67	2.12	0.43	2.63
Sector guvernamental	-7.31		-7.31		-7.31	
Pe termen lung	-7.31		-7.31		-7.31	
Rambursări	-7.31		-7.31		-7.31	
Sector bancar	13.00	8.81	4.41	1.50	7.00	2.06
Pe termen lung	13.00		-8.00		7.00	
Trageri	14.00		25.00		7.00	
Rambursări	-1.00		-33.00			
Pe termen scurt		8.81	12.41	1.50		2.06
Alte sectoare	0.87	0.62	73.57	0.62	0.74	0.57
Pe termen lung	0.87	0.62	73.57	0.62	0.74	0.57
Trageri	1.46	1.04	73.92	1.12	1.14	0.77
Rambursări	-0.59	-0.42	-0.35	-0.50	-0.40	-0.20
Valută și depozite	4.14	5.77	-2.41	171.46	83.13	44.46

	Tr. I 2013*	Tr. II 2013*	Tr. III 2013*	Tr. IV 2013*	Tr. I 2014*	Tr. II 2014
Sector bancar	4.14	5.77	-2.41	171.46	83.13	44.46
Alte pasive	22.90	-41.89	-6.69	61.20	107.80	-61.06
Alte sectoare	22.90	-41.89	-6.69	61.20	107.80	-61.06
Pe termen scurt	22.90	-41.89	-6.69	61.20	107.80	-61.06

* *date revizuite*

Anexa 5. Balanța de plăți a Republicii Moldova cu România în dinamică trimestrială pentru perioada 2013 - tr. II 2014

milioane USD

	Tr. I 2013*	Tr. II 2013*	Tr. III 2013*	Tr. IV 2013*	Tr. I 2014*	Tr. II 2014
Contul curent	-120.08	-145.58	-164.34	-203.56	-137.26	-168.05
Bunuri și servicii	-127.68	-151.12	-166.64	-214.84	-151.49	-205.96
<i>Credit</i>	105.98	131.21	141.07	134.13	115.82	132.01
<i>Debit</i>	-233.66	-282.33	-307.71	-348.97	-267.31	-337.97
Bunuri	-121.08	-143.37	-161.00	-201.53	-143.46	-196.62
Export total (FOB)	85.02	108.14	118.16	110.33	94.87	108.70
Mărfuri generale	26.05	35.71	48.45	46.71	34.77	44.24
Bunuri pentru prelucrare	58.43	71.89	68.65	63.04	59.80	64.24
Prelucrare peste hotare	0.04	0.25	0.06	0.07	0.68	0.11
Prelucrare în interiorul țării	58.39	71.64	68.59	62.97	59.12	64.13
Reparații de bunuri	0.02	0.08	0.03	0.01	0.02	0.03
Bunuri procurate în porturi de către cărauși	0.52	0.46	1.03	0.57	0.28	0.19
Import total (FOB)	-206.10	-251.51	-279.16	-311.86	-238.33	-305.32
Mărfuri generale	-179.12	-213.42	-246.25	-272.97	-197.34	-258.93
<i>din care resurse energetice (fără energia electrică)</i>	-64.66	-78.74	-101.38	-127.19	-77.51	-113.71
Bunuri pentru prelucrare	-25.33	-34.62	-32.67	-38.40	-40.36	-45.82
Prelucrare peste hotare	-0.11	-0.11	-0.06	-0.03	-0.14	-0.09
Prelucrare în interiorul țării	-25.22	-34.51	-32.61	-38.37	-40.22	-45.73
Reparații de bunuri	-1.54	-3.39	-0.19	-0.25	-0.30	-0.48
Bunuri procurate în porturi de către cărauși	-0.11	-0.08	-0.05	-0.24	-0.33	-0.09
Servicii	-6.60	-7.75	-5.64	-13.31	-8.03	-9.34
<i>Credit</i>	20.96	23.07	22.91	23.80	20.95	23.31
<i>Debit</i>	-27.56	-30.82	-28.55	-37.11	-28.98	-32.65
Transport	0.69	1.34	0.99	1.41	1.60	1.36
<i>Credit</i>	7.05	7.96	8.67	7.92	6.67	7.61
<i>Debit</i>	-6.36	-6.62	-7.68	-6.51	-5.07	-6.25
Călătorii	-7.05	-7.26	-4.51	-11.06	-10.22	-10.21
<i>Credit</i>	0.76	1.02	0.84	0.89	0.88	1.66
<i>Debit</i>	-7.81	-8.28	-5.35	-11.95	-11.10	-11.87
Servicii de comunicații	4.95	3.72	2.87	1.98	2.04	3.12
<i>Credit</i>	9.01	8.53	7.87	6.33	5.76	7.24
<i>Debit</i>	-4.06	-4.81	-5.00	-4.35	-3.72	-4.12
Servicii de construcții	-0.47	-0.74	-0.38	-2.20	-0.02	-2.24
<i>Credit</i>	0.03	0.49	0.06	0.25	0.29	
<i>Debit</i>	-0.50	-1.23	-0.44	-2.45	-0.31	-2.24
Servicii de asigurări	-0.37		0.01	0.02	-0.44	-0.01
<i>Credit</i>	0.01	0.01	0.03	0.06	0.01	
<i>Debit</i>	-0.38	-0.01	-0.02	-0.04	-0.45	-0.01
Servicii financiare	-0.02	-0.04		-0.05		0.01
<i>Credit</i>	0.01	0.04	0.06	0.05	0.05	0.07
<i>Debit</i>	-0.03	-0.08	-0.06	-0.10	-0.05	-0.06
Servicii de informatică și informaționale	-0.05	0.57	-1.23	-0.07	0.94	1.16
<i>Credit</i>	1.06	1.30	1.10	2.26	2.02	1.80
<i>Debit</i>	-1.11	-0.73	-2.33	-2.33	-1.08	-0.64
Servicii royalty și onorarii pentru licențe	-0.41	-0.37	-0.08	-0.26	-0.22	-0.19
<i>Credit</i>	0.01	0.05	0.07	0.08	0.03	0.08
<i>Debit</i>	-0.42	-0.42	-0.15	-0.34	-0.25	-0.27
Alte servicii de afaceri	0.45	-1.21	-0.05	-0.15	1.94	0.04
<i>Credit</i>	2.53	3.08	3.63	5.12	4.80	4.26
<i>Debit</i>	-2.08	-4.29	-3.68	-5.27	-2.86	-4.22
Servicii personale, culturale și de recreare	0.03	0.10	0.08	0.28	0.01	0.02
<i>Credit</i>	0.04	0.11	0.10	0.30	0.04	0.05
<i>Debit</i>	-0.01	-0.01	-0.02	-0.02	-0.03	-0.03
Servicii guvernamentale neincluse în altă parte	-4.35	-3.86	-3.34	-3.21	-3.66	-2.40
<i>Credit</i>	0.45	0.48	0.48	0.54	0.40	0.54
<i>Debit</i>	-4.80	-4.34	-3.82	-3.75	-4.06	-2.94
Venituri	-2.24	-4.34	-3.45	-2.88	-2.74	-4.67
<i>Credit</i>	0.98	0.99	0.94	1.00	0.84	0.93
<i>Debit</i>	-3.22	-5.33	-4.39	-3.88	-3.58	-5.60
Compensare pentru muncă	0.42	0.36	0.29	0.34	0.31	0.27

	Tr. I 2013*	Tr. II 2013*	Tr. III 2013*	Tr. IV 2013*	Tr. I 2014*	Tr. II 2014
<i>Credit</i>	0.87	0.85	0.84	0.90	0.84	0.92
<i>Debit</i>	-0.45	-0.49	-0.55	-0.56	-0.53	-0.65
Venituri din investiții	-2.66	-4.70	-3.74	-3.22	-3.05	-4.94
<i>Credit</i>	0.11	0.14	0.10	0.10		0.01
<i>Debit</i>	-2.77	-4.84	-3.84	-3.32	-3.05	-4.95
Venituri din investiții directe	-2.07	-4.56	-3.24	-2.93	-2.45	-4.27
<i>Credit</i>						0.01
<i>Debit</i>	-2.07	-4.56	-3.24	-2.93	-2.45	-4.28
Dividende și profituri distribuite ale filialelor	-0.49	-2.20	-1.54	-1.79	-0.53	-2.48
<i>Credit</i>						0.01
<i>Debit</i>	-0.49	-2.20	-1.54	-1.79	-0.53	-2.49
Venit reinvestit și profituri nedistribuite ale filialelor	-1.56	-2.33	-1.68	-1.04	-1.90	-1.75
<i>Debit</i>	-1.56	-2.33	-1.68	-1.04	-1.90	-1.75
Dobânzi	-0.02	-0.03	-0.02	-0.10	-0.02	-0.04
<i>Debit</i>	-0.02	-0.03	-0.02	-0.10	-0.02	-0.04
Venituri din investiții de portofoliu	-0.03	0.03	-0.03		-0.02	-0.03
<i>Credit</i>		0.04				
<i>Debit</i>	-0.03	-0.01	-0.03		-0.02	-0.03
Dividende	-0.03	0.03	-0.03		-0.02	-0.03
Alte sectoare	-0.03	0.03	-0.03		-0.02	-0.03
<i>Credit</i>		0.04				
<i>Debit</i>	-0.03	-0.01	-0.03		-0.02	-0.03
Venituri din alte investiții	-0.56	-0.17	-0.47	-0.29	-0.58	-0.64
Bănci	-0.46	-0.08	-0.27	-0.17	-0.46	-0.51
<i>Credit</i>	0.11	0.10	0.10	0.10		
<i>Debit</i>	-0.57	-0.18	-0.37	-0.27	-0.46	-0.51
Alte sectoare	-0.10	-0.09	-0.20	-0.12	-0.12	-0.13
<i>Debit</i>	-0.10	-0.09	-0.20	-0.12	-0.12	-0.13
Transferuri curente	9.84	9.88	5.75	14.16	16.97	42.58
<i>Credit</i>	10.69	10.71	6.77	15.44	18.00	43.67
<i>Debit</i>	-0.85	-0.83	-1.02	-1.28	-1.03	-1.09
Guvernamentale	6.91	6.63	3.01	10.00	14.63	38.13
<i>Credit</i>	7.03	6.74	3.25	10.38	14.76	38.48
<i>Debit</i>	-0.12	-0.11	-0.24	-0.38	-0.13	-0.35
Alte sectoare	2.93	3.25	2.74	4.16	2.34	4.45
<i>Credit</i>	3.66	3.97	3.52	5.06	3.24	5.19
<i>Debit</i>	-0.73	-0.72	-0.78	-0.90	-0.90	-0.74
Transferuri personale	1.66	1.43	1.48	1.48	1.34	1.37
<i>Credit</i>	1.94	1.75	1.81	1.91	1.70	1.78
<i>Debit</i>	-0.28	-0.32	-0.33	-0.43	-0.36	-0.41
Alte transferuri	1.27	1.82	1.26	2.68	1.00	3.08
<i>Credit</i>	1.72	2.22	1.71	3.15	1.54	3.41
<i>Debit</i>	-0.45	-0.40	-0.45	-0.47	-0.54	-0.33
Contul de capital și financiar	5.38	24.02	9.70	13.62	-1.79	12.73
Contul de capital	-0.08	-0.23	-0.15	-0.12	-0.27	-0.52
Transferuri de capital	-0.08	-0.23	-0.15	-0.12	-0.27	-0.52
Alte sectoare	-0.08	-0.23	-0.15	-0.12	-0.27	-0.52
<i>Debit</i>	-0.08	-0.23	-0.15	-0.12	-0.27	-0.52
Transferurile migrantilor	-0.08	-0.23	-0.15	-0.12	-0.25	-0.52
<i>Debit</i>	-0.08	-0.23	-0.15	-0.12	-0.25	-0.52
Altele					-0.02	
<i>Debit</i>					-0.02	
Contul financiar	5.46	24.25	9.85	13.74	-1.52	13.25
Investiții directe	4.44	5.75	3.62	10.89	7.62	7.24
Peste hotare	-0.31	-1.40	-0.79	-0.64	-0.20	-0.15
Capital social	-0.26	-1.25	-0.35	-0.59	-0.06	-0.04
Creanțe față de filiale	-0.26	-1.25	-0.35	-0.59	-0.06	-0.04
Alte sectoare	-0.26	-1.25	-0.35	-0.59	-0.06	-0.04
Alt capital	-0.05	-0.15	-0.44	-0.05	-0.14	-0.11
Creanțe față de filiale	-0.05	-0.15	-0.44	-0.05	-0.14	-0.11
Alte sectoare	-0.05	-0.15	-0.44	-0.05	-0.14	-0.11
În economia națională	4.75	7.15	4.41	11.53	7.82	7.39
Capital social	0.42	2.87	-0.18	-0.17	3.22	6.07

	Tr. I 2013*	Tr. II 2013*	Tr. III 2013*	Tr. IV 2013*	Tr. I 2014*	Tr. II 2014
Angajamente față de investitorii străini	0.42	2.87	-0.18	-0.17	3.22	6.07
Bănci					2.66	4.75
Alte sectoare	0.42	2.87	-0.18	-0.17	0.56	1.32
Venit reinvestit	1.56	2.33	1.68	1.04	1.90	1.75
Angajamente	1.56	2.33	1.68	1.04	1.90	1.75
Bănci	0.80	0.86	1.46	0.89	1.32	0.54
Alte sectoare	0.76	1.47	0.22	0.15	0.58	1.21
Alt capital	2.77	1.95	2.91	10.66	2.70	-0.43
Creanțe față de investitorii străini	0.72					
Alte sectoare	0.72					
Angajamente față de investitorii străini	2.05	1.95	2.91	10.66	2.70	-0.43
Trageri	2.23	2.22	3.19	11.25	3.16	0.25
Rambursări	-0.18	-0.27	-0.28	-0.59	-0.46	-0.68
Alte sectoare	2.05	1.95	2.91	10.66	2.70	-0.43
Trageri	2.23	2.22	3.19	11.25	3.16	0.25
Rambursări	-0.18	-0.27	-0.28	-0.59	-0.46	-0.68
Investiții de portofoliu	0.13					
Pasive	0.13					
Titluri de angajamente	0.13					
Obligațiuni și alte titluri de angajamente	0.13					
Alte sectoare	0.13					
Alte investiții	0.89	18.50	6.23	2.85	-9.14	6.01
Active	-0.05	4.77	1.69	2.47	-2.32	2.32
Credite comerciale	-0.14	3.93	-0.21	1.78	-0.25	1.78
Alte sectoare	-0.14	3.93	-0.21	1.78	-0.25	1.78
Pe termen scurt	-0.14	3.93	-0.21	1.78	-0.25	1.78
Valută și depozite	0.09	0.84	1.90	0.69	-2.07	0.54
Bănci	-0.01	-0.17	0.47	-0.06	-0.31	-0.27
Alte sectoare	0.10	1.01	1.43	0.75	-1.76	0.81
Pasive	0.94	13.73	4.54	0.38	-6.82	3.69
Credite comerciale	0.58	6.11	1.72	-1.51	-4.70	4.64
Alte sectoare	0.58	6.11	1.72	-1.51	-4.70	4.64
Pe termen scurt	0.58	6.11	1.72	-1.51	-4.70	4.64
Împrumuturi	-2.05	5.51	3.15	-3.98	-1.97	-0.07
Sector bancar	-1.91	3.30	0.56	-2.73	-1.97	
Pe termen lung	-1.91	-0.70	0.56	-2.73	-1.97	
Trageri	0.53	4.40	0.80	2.83	9.39	
Rambursări	-2.44	-5.10	-0.24	-5.56	-11.36	
Pe termen scurt		4.00				
Alte sectoare	-0.14	2.21	2.59	-1.25		-0.07
Pe termen lung	-0.70	1.86	2.72	-1.27	-0.32	0.04
Trageri	0.55	2.99	4.60	0.08	0.90	1.04
Rambursări	-1.25	-1.13	-1.88	-1.35	-1.22	-1.00
Pe termen scurt	0.56	0.35	-0.13	0.02	0.32	-0.11
Valută și depozite	2.11	1.90	-0.73	5.58	-0.23	-1.44
Sector bancar	2.11	1.90	-0.73	5.58	-0.23	-1.44
Alte pasive	0.30	0.21	0.40	0.29	0.08	0.56
Alte sectoare	0.30	0.21	0.40	0.29	0.08	0.56
Pe termen scurt	0.30	0.21	0.40	0.29	0.08	0.56

* date revizuite

Anexa 6. Balanța de plăți a Republicii Moldova cu Germania în dinamică trimestrială pentru perioada 2013 - tr. II 2014

milioane USD

	Tr. I 2013*	Tr. II 2013*	Tr. III 2013*	Tr. IV 2013*	Tr. I 2014*	Tr. II 2014
Contul curent	-76.02	-97.09	-103.22	-87.40	-67.29	-87.83
Bunuri și servicii	-80.16	-104.48	-108.14	-93.94	-71.49	-91.82
<i>Credit</i>	28.00	35.30	33.78	46.48	41.20	39.92
<i>Debit</i>	-108.16	-139.78	-141.92	-140.42	-112.69	-131.74
Bunuri	-76.96	-99.61	-101.21	-86.77	-66.14	-79.69
Export total (FOB)	21.74	27.34	26.53	38.72	34.55	32.52
Mărfuri generale	15.16	21.00	19.85	31.17	27.29	25.84
Bunuri pentru prelucrare	6.40	6.06	6.31	7.18	7.10	6.52
Prelucrare peste hotare					0.01	0.02
Prelucrare în interiorul țării	6.40	6.06	6.31	7.18	7.09	6.50
Reparații de bunuri		0.01	0.01		0.01	0.01
Bunuri procurate în porturi de către cărauși	0.18	0.27	0.36	0.37	0.15	0.15
Import total (FOB)	-98.70	-126.95	-127.74	-125.49	-100.69	-112.21
Mărfuri generale	-82.51	-108.16	-113.27	-116.85	-96.17	-104.29
<i>din care resurse energetice (fără energia electrică)</i>	-0.23	-0.29	-0.47	-0.46	-0.43	-0.38
Bunuri pentru prelucrare	-15.92	-18.49	-14.17	-8.25	-4.08	-6.94
Prelucrare în interiorul țării	-15.92	-18.49	-14.17	-8.25	-4.08	-6.94
Reparații de bunuri		-0.04		-0.03	-0.02	-0.58
Bunuri procurate în porturi de către cărauși	-0.27	-0.26	-0.30	-0.36	-0.42	-0.40
Servicii	-3.20	-4.87	-6.93	-7.17	-5.35	-12.13
<i>Credit</i>	6.26	7.96	7.25	7.76	6.65	7.40
<i>Debit</i>	-9.46	-12.83	-14.18	-14.93	-12.00	-19.53
Transport	-2.56	-3.56	-4.09	-4.14	-3.62	-8.38
<i>Credit</i>	2.38	3.42	3.52	3.10	2.77	2.84
<i>Debit</i>	-4.94	-6.98	-7.61	-7.24	-6.39	-11.22
Călătorii	-0.29	-0.44	-1.28	-1.38	-0.70	-0.27
<i>Credit</i>	1.35	1.61	1.29	1.32	1.46	2.35
<i>Debit</i>	-1.64	-2.05	-2.57	-2.70	-2.16	-2.62
Servicii de comunicații	-0.50	-0.46	-0.54	-0.63	-0.60	-0.54
<i>Credit</i>	0.08	0.09	0.08	0.11	0.05	0.11
<i>Debit</i>	-0.58	-0.55	-0.62	-0.74	-0.65	-0.65
Servicii de construcții	0.04	-0.02	-0.41		0.16	-0.11
<i>Credit</i>	0.06	0.08	0.32	0.01	0.16	0.02
<i>Debit</i>	-0.02	-0.10	-0.73	-0.01		-0.13
Servicii de asigurări	-0.12	-0.11	-0.14	-0.16	-0.06	-0.09
<i>Credit</i>		0.01	0.01		0.03	
<i>Debit</i>	-0.12	-0.12	-0.15	-0.16	-0.09	-0.09
Servicii financiare	-0.38	-0.56	-0.32	-0.68	-0.28	-0.49
<i>Credit</i>	0.05	0.10	0.09	0.04	0.14	0.07
<i>Debit</i>	-0.43	-0.66	-0.41	-0.72	-0.42	-0.56
Servicii de informatică și informaționale	0.62	0.28	-0.06	-0.42	-0.09	-0.09
<i>Credit</i>	0.84	0.67	0.42	0.45	0.47	0.51
<i>Debit</i>	-0.22	-0.39	-0.48	-0.87	-0.56	-0.60
Servicii royalty și onorarii pentru licențe	-0.02	-0.02	-0.05	-0.13	-0.08	-0.02
<i>Credit</i>	0.04	0.03	0.03	0.05	0.09	0.07
<i>Debit</i>	-0.06	-0.05	-0.08	-0.18	-0.17	-0.09
Alte servicii de afaceri	-0.31	-0.45	-0.41	-0.65	-0.19	-2.41
<i>Credit</i>	0.99	1.31	0.98	1.40	1.14	0.99
<i>Debit</i>	-1.30	-1.76	-1.39	-2.05	-1.33	-3.40
Servicii personale, culturale și de recreare		-0.01			0.03	
<i>Credit</i>				0.01	0.03	
<i>Debit</i>		-0.01		-0.01		
Servicii guvernamentale neincluse în altă parte	0.32	0.48	0.37	1.02	0.08	0.27
<i>Credit</i>	0.47	0.64	0.51	1.27	0.31	0.44
<i>Debit</i>	-0.15	-0.16	-0.14	-0.25	-0.23	-0.17
Venituri	-2.99	-0.93	-3.16	-2.47	-4.09	-4.91
<i>Credit</i>	2.00	2.40	2.48	2.57	2.46	2.92
<i>Debit</i>	-4.99	-3.33	-5.64	-5.04	-6.55	-7.83
Compensare pentru muncă	1.21	1.55	1.67	1.75	1.70	2.17
<i>Credit</i>	1.50	1.90	2.00	2.15	1.99	2.51

	Tr. I 2013*	Tr. II 2013*	Tr. III 2013*	Tr. IV 2013*	Tr. I 2014*	Tr. II 2014
<i>Debit</i>	-0.29	-0.35	-0.33	-0.40	-0.29	-0.34
Venituri din investiții	-4.20	-2.48	-4.83	-4.22	-5.79	-7.08
<i>Credit</i>	0.50	0.50	0.48	0.42	0.47	0.41
<i>Debit</i>	-4.70	-2.98	-5.31	-4.64	-6.26	-7.49
Venituri din investiții directe	-2.08	-1.68	-2.92	-2.57	-3.32	-5.82
<i>Debit</i>	-2.08	-1.68	-2.92	-2.57	-3.32	-5.82
Dividende și profituri distribuite ale filialelor	-1.40	-0.28	-2.20	-0.23	-2.38	-1.68
<i>Debit</i>	-1.40	-0.28	-2.20	-0.23	-2.38	-1.68
Venit reinvestit și profituri nedistribuite ale filialelor	-0.35	-1.11	-0.35	-1.84	-0.55	-3.05
<i>Debit</i>	-0.35	-1.11	-0.35	-1.84	-0.55	-3.05
Dobânzi	-0.33	-0.29	-0.37	-0.50	-0.39	-1.09
<i>Debit</i>	-0.33	-0.29	-0.37	-0.50	-0.39	-1.09
Venituri din investiții de portofoliu	0.41	0.37	0.31	0.32	0.32	0.12
<i>Credit</i>	0.41	0.37	0.31	0.32	0.32	0.34
<i>Debit</i>						-0.22
Dividende						-0.22
Bănci						-0.22
<i>Debit</i>						-0.22
Dobânzi	0.41	0.37	0.31	0.32	0.32	0.34
<i>Credit</i>	0.41	0.37	0.31	0.32	0.32	0.34
Obligațiuni și alte titluri de angajamente	0.41	0.37	0.31	0.32	0.32	0.34
Autorități monetare	0.41	0.37	0.31	0.32	0.32	0.34
<i>Credit</i>	0.41	0.37	0.31	0.32	0.32	0.34
Venituri din alte investiții	-2.53	-1.17	-2.22	-1.97	-2.79	-1.38
<i>Credit</i>	0.09	0.13	0.17	0.10	0.15	0.07
<i>Debit</i>	-2.62	-1.30	-2.39	-2.07	-2.94	-1.45
Autorități monetare	0.07	0.08	0.07	0.01	0.05	0.07
<i>Credit</i>	0.07	0.08	0.07	0.01	0.05	0.07
Sector guvernamental	-0.56	-0.72	-0.55	-0.73	-0.55	-0.51
<i>Debit</i>	-0.56	-0.72	-0.55	-0.73	-0.55	-0.51
Bănci	-1.23	-0.21	-0.47	-0.69	-0.60	-0.28
<i>Credit</i>	0.02	0.05	0.10	0.09	0.10	
<i>Debit</i>	-1.25	-0.26	-0.57	-0.78	-0.70	-0.28
Alte sectoare	-0.81	-0.32	-1.27	-0.56	-1.69	-0.66
<i>Debit</i>	-0.81	-0.32	-1.27	-0.56	-1.69	-0.66
Transferuri curente	7.13	8.32	8.08	9.01	8.29	8.90
<i>Credit</i>	7.78	8.92	9.11	9.79	8.87	9.64
<i>Debit</i>	-0.65	-0.60	-1.03	-0.78	-0.58	-0.74
Guvernamentale	1.37	1.50	1.34	1.30	1.35	1.40
<i>Credit</i>	1.39	1.52	1.40	1.34	1.38	1.42
<i>Debit</i>	-0.02	-0.02	-0.06	-0.04	-0.03	-0.02
Alte sectoare	5.76	6.82	6.74	7.71	6.94	7.50
<i>Credit</i>	6.39	7.40	7.71	8.45	7.49	8.22
<i>Debit</i>	-0.63	-0.58	-0.97	-0.74	-0.55	-0.72
Transferuri personale	3.14	3.72	4.12	4.36	3.86	4.68
<i>Credit</i>	3.35	3.91	4.32	4.59	4.04	4.87
<i>Debit</i>	-0.21	-0.19	-0.20	-0.23	-0.18	-0.19
Alte transferuri	2.62	3.10	2.62	3.35	3.08	2.82
<i>Credit</i>	3.04	3.49	3.39	3.86	3.45	3.35
<i>Debit</i>	-0.42	-0.39	-0.77	-0.51	-0.37	-0.53
Contul de capital și financiar	28.07	61.35	24.64	-24.02	6.21	-12.73
Contul de capital	-0.36	-0.26	-0.48	-0.32	-0.45	-0.38
Transferuri de capital	-0.36	-0.26	-0.48	-0.32	-0.45	-0.38
Alte sectoare	-0.36	-0.26	-0.48	-0.32	-0.45	-0.38
<i>Credit</i>	0.01					
<i>Debit</i>	-0.37	-0.26	-0.48	-0.32	-0.45	-0.38
Transferurile migranților	-0.36	-0.26	-0.48	-0.32	-0.45	-0.38
<i>Credit</i>	0.01					
<i>Debit</i>	-0.37	-0.26	-0.48	-0.32	-0.45	-0.38
Contul financiar	28.43	61.61	25.12	-23.70	6.66	-12.35
Investiții directe	-3.62	8.51	5.21	4.79	2.28	-7.32
Peste hotare	-0.13	-1.56	-0.22	-0.91	-0.21	-0.84
Capital social	-0.13	-1.56	-0.22	-0.91	-0.21	-0.84

	Tr. I 2013*	Tr. II 2013*	Tr. III 2013*	Tr. IV 2013*	Tr. I 2014*	Tr. II 2014
Creanțe față de filiale	-0.13	-1.56	-0.22	-0.91	-0.21	-0.84
Alte sectoare	-0.13	-1.56	-0.22	-0.91	-0.21	-0.84
În economia națională	-3.49	10.07	5.43	5.70	2.49	-6.48
Capital social	0.49	-0.76	1.36	0.32	1.88	2.51
Angajamente față de investitorii străini	0.49	-0.76	1.36	0.32	1.88	2.51
Bănci			1.93		1.32	
Alte sectoare	0.49	-0.76	-0.57	0.32	0.56	2.51
Venit reinvestit	0.35	1.11	0.35	1.84	0.55	3.05
Angajamente	0.35	1.11	0.35	1.84	0.55	3.05
Bănci	0.59	0.04	0.17	0.79	0.12	0.68
Alte sectoare	-0.24	1.07	0.18	1.05	0.43	2.37
Alt capital	-4.33	9.72	3.72	3.54	0.06	-12.04
Angajamente față de investitorii străini	-4.33	9.72	3.72	3.54	0.06	-12.04
Trageri	5.12	9.72	3.72	5.36	0.20	0.43
Rambursări	-9.45			-1.82	-0.14	-12.47
Alte sectoare	-4.33	9.72	3.72	3.54	0.06	-12.04
Trageri	5.12	9.72	3.72	5.36	0.20	0.43
Rambursări	-9.45			-1.82	-0.14	-12.47
Investiții de portofoliu			-0.03			
Active			-0.03			
Titluri de participare			-0.03			
Alte sectoare			-0.03			
Derivate financiare, net	-0.02	0.07	-0.07	-0.01	0.18	0.11
Bănci	-0.02	0.07	-0.07	-0.01	0.18	0.11
Derivate financiare, active	-0.02		-0.07	-0.01		0.11
Bănci	-0.02		-0.07	-0.01		0.11
Derivate financiare, pasive		0.07			0.18	
Bănci		0.07			0.18	
Alte investiții	32.07	53.03	20.01	-28.48	4.20	-5.14
Active	23.50	45.27	28.97	-7.46	6.39	-17.71
Credite comerciale	-0.07	1.79	-0.10	0.79	-0.22	1.60
Alte sectoare	-0.07	1.79	-0.10	0.79	-0.22	1.60
Pe termen scurt	-0.07	1.79	-0.10	0.79	-0.22	1.60
Valută și depozite	23.57	43.48	29.07	-8.25	6.61	-19.31
Bănci	9.27	28.44	11.08	-27.80	-3.49	-30.98
Alte sectoare	14.30	15.04	17.99	19.55	10.10	11.67
Pasive	8.57	7.76	-8.96	-21.02	-2.19	12.57
Credite comerciale	0.26	2.78	0.78	-0.69	-1.68	1.66
Alte sectoare	0.26	2.78	0.78	-0.69	-1.68	1.66
Pe termen scurt	0.26	2.78	0.78	-0.69	-1.68	1.66
Împrumuturi	8.31	2.96	-7.74	-21.10	0.76	10.90
Sector guvernamental	-0.67	-1.74	-0.68	-1.84	-0.71	-1.84
Pe termen lung	-0.67	-1.74	-0.68	-1.84	-0.71	-1.84
Rambursări	-0.67	-1.74	-0.68	-1.84	-0.71	-1.84
Sector bancar		6.00	-5.30	-17.00		9.11
Pe termen lung		6.00	-5.30	-17.00		5.00
Trageri		6.00	3.97			7.06
Rambursări			-9.27	-17.00		-2.06
Pe termen scurt						4.11
Alte sectoare	8.98	-1.30	-1.76	-2.26	1.47	3.63
Pe termen lung	8.98	-1.17	-1.76	-2.21	1.47	3.63
Trageri	11.17	1.11	2.88	2.35	7.19	7.77
Rambursări	-2.19	-2.28	-4.64	-4.56	-5.72	-4.14
Pe termen scurt		-0.13		-0.05		
Alte pasive		2.02	-2.00	0.77	-1.27	0.01
Sector bancar		2.00	-2.00		-1.37	
Pe termen scurt		2.00	-2.00		-1.37	
Alte sectoare		0.02		0.77	0.10	0.01
Pe termen scurt		0.02		0.77	0.10	0.01

* date revizuite

Anexa 7. Balanța de plăți a Republicii Moldova cu Ucraina în dinamică trimestrială pentru perioada 2013 - tr. II 2014

milioane USD

	Tr. I 2013*	Tr. II 2013*	Tr. III 2013*	Tr. IV 2013*	Tr. I 2014*	Tr. II 2014
Contul curent	-93.81	-168.45	-175.18	-167.17	-82.68	-139.13
Bunuri și servicii	-107.45	-187.35	-195.48	-176.98	-95.24	-146.57
<i>Credit</i>	40.70	46.27	45.22	52.31	37.69	33.28
<i>Debit</i>	-148.15	-233.62	-240.70	-229.29	-132.93	-179.85
Bunuri	-109.14	-190.50	-198.65	-177.63	-96.85	-148.21
Export total (FOB)	32.26	35.59	33.02	42.63	30.07	24.49
Mărfuri generale	32.13	35.50	32.87	42.60	30.04	24.38
Bunuri pentru prelucrare	0.09	0.02	0.10	0.02	0.02	0.06
Prelucrare peste hotare	0.09	0.02	0.02	0.02	0.02	0.06
Prelucrare în interiorul țării			0.08			
Reparații de bunuri	0.04	0.05	0.05	0.01	0.01	0.05
Bunuri procurate în porturi de către cărauși		0.02				
Import total (FOB)	-141.40	-226.09	-231.67	-220.26	-126.92	-172.70
Mărfuri generale	-141.04	-224.44	-230.37	-219.92	-126.47	-172.44
<i>din care resurse energetice (fără energia electrică)</i>	-6.32	-21.20	-38.46	-31.49	-2.02	-4.32
Bunuri pentru prelucrare	-0.25	-0.11	-0.04	-0.04	-0.07	-0.13
Prelucrare peste hotare	-0.24	-0.11		-0.02		-0.07
Prelucrare în interiorul țării	-0.01		-0.04	-0.02	-0.07	-0.06
Reparații de bunuri	-0.07	-1.49	-1.18	-0.22	-0.34	-0.10
Bunuri procurate în porturi de către cărauși	-0.04	-0.05	-0.08	-0.08	-0.04	-0.03
Servicii	1.69	3.15	3.17	0.65	1.61	1.64
<i>Credit</i>	8.44	10.68	12.20	9.68	7.62	8.79
<i>Debit</i>	-6.75	-7.53	-9.03	-9.03	-6.01	-7.15
Transport	3.48	4.72	5.20	3.78	3.30	3.58
<i>Credit</i>	4.55	5.87	7.56	5.15	3.94	4.77
<i>Debit</i>	-1.07	-1.15	-2.36	-1.37	-0.64	-1.19
Călătorii	-2.75	-3.02	-3.62	-3.98	-2.80	-1.35
<i>Credit</i>	0.75	0.96	0.95	1.12	0.80	1.37
<i>Debit</i>	-3.50	-3.98	-4.57	-5.10	-3.60	-2.72
Servicii de comunicații	0.02	-0.07	-0.09	0.03	0.01	0.03
<i>Credit</i>	0.09	0.09	0.06	0.11	0.05	0.07
<i>Debit</i>	-0.07	-0.16	-0.15	-0.08	-0.04	-0.04
Servicii de construcții	-0.67	-0.44	-0.37	-0.25	-0.29	-1.39
<i>Credit</i>			0.02	0.02		
<i>Debit</i>	-0.67	-0.44	-0.39	-0.27	-0.29	-1.39
Servicii de asigurări	-0.03	-0.02	-0.03	-0.01		-0.04
<i>Debit</i>	-0.03	-0.02	-0.03	-0.01		-0.04
Servicii financiare	0.01	-0.01	0.01	0.02	-0.01	0.14
<i>Credit</i>	0.02	0.01	0.02	0.03	0.01	0.15
<i>Debit</i>	-0.01	-0.02	-0.01	-0.01	-0.02	-0.01
Servicii de informatică și informaționale	-0.03	-0.04	0.02	-0.33	-0.06	-0.15
<i>Credit</i>	0.12	0.12	0.31	0.06	0.05	0.04
<i>Debit</i>	-0.15	-0.16	-0.29	-0.39	-0.11	-0.19
Servicii royalty și onorarii pentru licențe	-0.02	-0.09	-0.11	0.05	0.06	-0.16
<i>Credit</i>	0.10	0.06	0.04	0.18	0.09	0.04
<i>Debit</i>	-0.12	-0.15	-0.15	-0.13	-0.03	-0.20
Alte servicii de afaceri	1.72	2.30	2.25	1.45	1.54	1.08
<i>Credit</i>	2.57	3.39	3.10	2.81	2.39	1.91
<i>Debit</i>	-0.85	-1.09	-0.85	-1.36	-0.85	-0.83
Servicii personale, culturale și de recreare	-0.02	-0.06	-0.05	-0.09	-0.04	-0.09
<i>Credit</i>		0.05				0.01
<i>Debit</i>	-0.02	-0.11	-0.05	-0.09	-0.04	-0.10
Servicii guvernamentale neincluse în altă parte	-0.02	-0.12	-0.04	-0.02	-0.10	-0.01
<i>Credit</i>	0.24	0.13	0.14	0.20	0.29	0.43
<i>Debit</i>	-0.26	-0.25	-0.18	-0.22	-0.39	-0.44
Venituri	9.62	14.31	15.08	3.87	9.28	5.86
<i>Credit</i>	10.62	15.21	16.12	14.97	10.05	7.28
<i>Debit</i>	-1.00	-0.90	-1.04	-11.10	-0.77	-1.42
Compensare pentru muncă	9.80	14.32	15.07	13.60	9.11	6.52
<i>Credit</i>	10.62	15.21	16.12	14.96	10.03	7.28

<i>Debit</i>	-0.82	-0.89	-1.05	-1.36	-0.92	-0.76
Venituri din investiții	-0.18	-0.01	0.01	-9.73	0.17	-0.66
<i>Credit</i>				0.01	0.02	
<i>Debit</i>	-0.18	-0.01	0.01	-9.74	0.15	-0.66
Venituri din investiții directe	-0.18	0.23	0.02	-9.73	0.18	-0.66
<i>Debit</i>	-0.18	0.23	0.02	-9.73	0.18	-0.66
Dividende și profituri distribuite ale filialelor		-0.01		-0.07		-0.01
<i>Debit</i>		-0.01		-0.07		-0.01
Venit reinvestit și profituri nedistribuite ale filialelor	-0.18	0.24	0.02	-9.66	0.18	-0.65
<i>Debit</i>	-0.18	0.24	0.02	-9.66	0.18	-0.65
Venituri din investiții de portofoliu		-0.24				
<i>Debit</i>		-0.24				
Dividende		-0.24				
Bănci		-0.24				
<i>Debit</i>		-0.24				
Venituri din alte investiții			-0.01		-0.01	
<i>Credit</i>				0.01	0.02	
<i>Debit</i>			-0.01	-0.01	-0.03	
Bănci			-0.01		-0.01	
<i>Credit</i>				0.01	0.02	
<i>Debit</i>			-0.01	-0.01	-0.03	
Transferuri curente	4.02	4.59	5.22	5.94	3.28	1.58
<i>Credit</i>	6.34	7.26	8.38	9.27	6.27	4.01
<i>Debit</i>	-2.32	-2.67	-3.16	-3.33	-2.99	-2.43
Guvernamentale	0.03	0.06	-0.08	0.57	0.29	
<i>Credit</i>	0.15	0.13	0.10	0.75	0.45	0.20
<i>Debit</i>	-0.12	-0.07	-0.18	-0.18	-0.16	-0.20
Alte sectoare	3.99	4.53	5.30	5.37	2.99	1.58
<i>Credit</i>	6.19	7.13	8.28	8.52	5.82	3.81
<i>Debit</i>	-2.20	-2.60	-2.98	-3.15	-2.83	-2.23
Transferuri personale	4.12	5.13	6.12	5.49	3.12	1.82
<i>Credit</i>	5.40	6.50	7.53	7.29	4.89	3.25
<i>Debit</i>	-1.28	-1.37	-1.41	-1.80	-1.77	-1.43
Alte transferuri	-0.13	-0.60	-0.82	-0.12	-0.13	-0.24
<i>Credit</i>	0.79	0.63	0.75	1.23	0.93	0.56
<i>Debit</i>	-0.92	-1.23	-1.57	-1.35	-1.06	-0.80
Contul de capital și financiar	-1.67	4.08	-0.97	8.69	1.80	0.39
Contul de capital		-0.12	-0.28	-0.15	-0.10	-0.01
Transferuri de capital		-0.12	-0.28	-0.15	-0.10	-0.01
Alte sectoare		-0.12	-0.28	-0.15	-0.10	-0.01
<i>Credit</i>	0.04	0.01		0.01		
<i>Debit</i>	-0.04	-0.13	-0.28	-0.16	-0.10	-0.01
Transferurile migranților		-0.12	-0.28	-0.15	-0.10	-0.01
<i>Credit</i>	0.04	0.01		0.01		
<i>Debit</i>	-0.04	-0.13	-0.28	-0.16	-0.10	-0.01
Contul financiar	-1.67	4.20	-0.69	8.84	1.90	0.40
Investiții directe	0.31	-0.93	-0.01	12.39	-0.78	0.04
Peste hotare	-0.03	-0.65	-0.07	-0.37	-0.43	-0.58
Capital social	-0.01	-0.51	-0.04	-0.37	-0.43	-0.54
Creanțe față de filiale	-0.01	-0.51	-0.04	-0.37	-0.43	-0.54
Alte sectoare	-0.01	-0.51	-0.04	-0.37	-0.43	-0.54
Alt capital	-0.02	-0.14	-0.03			-0.04
Creanțe față de filiale	-0.02	-0.14	-0.03			-0.04
Alte sectoare	-0.02	-0.14	-0.03			-0.04
În economia națională	0.34	-0.28	0.06	12.76	-0.35	0.62
Capital social	0.16	-0.02	0.11	3.08	-0.17	0.10
Angajamente față de investitorii străini	0.16	-0.02	0.11	3.08	-0.17	0.10
Alte sectoare	0.16	-0.02	0.11	3.08	-0.17	0.10
Venit reinvestit	0.18	-0.24	-0.02	9.66	-0.18	0.65
Angajamente	0.18	-0.24	-0.02	9.66	-0.18	0.65
Alte sectoare	0.18	-0.24	-0.02	9.66	-0.18	0.65
Alt capital		-0.02	-0.03	0.02		-0.13
Creanțe față de investitorii străini		-0.02	-0.03	0.01		
Alte sectoare		-0.02	-0.03	0.01		
Angajamente față de investitorii străini				0.01		-0.13

Trageri				0.01		
Rambursări						-0.13
Alte sectoare				0.01		-0.13
Trageri				0.01		
Rambursări						-0.13
Investiții de portofoliu		4.28				
Pasive		4.28				
Titluri de participare		4.28				
Bănci		4.28				
Alte investiții	-1.98	0.85	-0.68	-3.55	2.68	0.36
Active	-1.39	0.43	-0.12	-2.75	3.92	0.18
Credite comerciale	-0.02	0.63	-0.03	0.28	-0.02	0.13
Alte sectoare	-0.02	0.63	-0.03	0.28	-0.02	0.13
Pe termen scurt	-0.02	0.63	-0.03	0.28	-0.02	0.13
Valută și depozite	-1.37	-0.20	-0.09	-3.03	3.94	0.05
Bănci	0.14	0.01	-0.31	-2.92	3.13	0.02
Alte sectoare	-1.51	-0.21	0.22	-0.11	0.81	0.03
Pasive	-0.59	0.42	-0.56	-0.80	-1.24	0.18
Credite comerciale	0.09	0.98	0.28	-0.24	-0.59	0.59
Alte sectoare	0.09	0.98	0.28	-0.24	-0.59	0.59
Pe termen scurt	0.09	0.98	0.28	-0.24	-0.59	0.59
Împrumuturi	-0.19	-0.09	-0.29	-0.03		
Alte sectoare	-0.19	-0.09	-0.29	-0.03		
Pe termen lung	-0.19	-0.09	-0.29	-0.03		
Trageri			0.02	0.02		
Rambursări	-0.19	-0.09	-0.31	-0.05		
Valută și depozite	0.01	0.03	-0.05	-0.03	-0.15	
Sector bancar	0.01	0.03	-0.05	-0.03	-0.15	
Alte pasive	-0.50	-0.50	-0.50	-0.50	-0.50	-0.41
Alte sectoare	-0.50	-0.50	-0.50	-0.50	-0.50	-0.41
Pe termen scurt	-0.50	-0.50	-0.50	-0.50	-0.50	-0.41

* date revizuite

Anexa 8. Balanța de plăți a Republicii Moldova cu Belarus în dinamică trimestrială pentru perioada 2013 - tr. II 2014

milioane USD

	Tr. I 2013*	Tr. II 2013*	Tr. III 2013*	Tr. IV 2013*	Tr. I 2014*	Tr. II 2014
Contul curent	-21.53	-26.69	-24.32	-4.58	-9.67	0.59
Bunuri și servicii	-22.68	-28.10	-26.45	-7.04	-10.93	-1.33
<i>Credit</i>	22.32	23.53	22.90	29.10	24.27	36.66
<i>Debit</i>	-45.00	-51.63	-49.35	-36.14	-35.20	-37.99
Bunuri	-18.93	-24.16	-23.01	-4.27	-8.29	1.19
Export total (FOB)	21.09	21.76	20.89	27.55	22.91	34.77
Mărfuri generale	21.08	21.67	20.69	27.21	22.89	34.72
Bunuri pentru prelucrare		0.08	0.16	0.34		0.05
Prelucrare în interiorul țării		0.08	0.16	0.34		0.05
Reparații de bunuri	0.01	0.01	0.04		0.02	
Import total (FOB)	-40.02	-45.92	-43.90	-31.82	-31.20	-33.58
Mărfuri generale	-40.01	-45.86	-43.53	-31.81	-31.16	-33.58
<i>din care resurse energetice (fără energia electrică)</i>	-22.82	-17.77	-9.14	-8.27	-15.28	-13.16
Bunuri pentru prelucrare		-0.06	-0.37		-0.03	
Prelucrare în interiorul țării		-0.06	-0.37		-0.03	
Reparații de bunuri	-0.01			-0.01	-0.01	
Servicii	-3.75	-3.94	-3.44	-2.77	-2.64	-2.52
<i>Credit</i>	1.23	1.77	2.01	1.55	1.36	1.89
<i>Debit</i>	-4.98	-5.71	-5.45	-4.32	-4.00	-4.41
Transport	-3.42	-3.79	-3.32	-2.37	-2.41	-2.10
<i>Credit</i>	1.08	1.35	1.60	1.23	1.13	1.70
<i>Debit</i>	-4.50	-5.14	-4.92	-3.60	-3.54	-3.80
Călătorii	-0.26	-0.12	-0.29	-0.44	-0.27	-0.35
<i>Credit</i>	0.06	0.25	0.15	0.08	0.08	0.09
<i>Debit</i>	-0.32	-0.37	-0.44	-0.52	-0.35	-0.44
Servicii de comunicații	0.01			0.01		
<i>Credit</i>	0.01			0.01		
Servicii de construcții						-0.01
<i>Debit</i>						-0.01
Servicii de informatică și informaționale	-0.05	-0.08	0.02	-0.03		0.04
<i>Credit</i>			0.02	0.02		0.04
<i>Debit</i>	-0.05	-0.08		-0.05		
Servicii royalty și onorarii pentru licențe		0.01	0.01	0.02	-0.01	
<i>Credit</i>		0.02	0.02	0.02		0.01
<i>Debit</i>		-0.01	-0.01		-0.01	-0.01
Alte servicii de afaceri	0.02	0.06	0.19	0.10	0.10	-0.05
<i>Credit</i>	0.05	0.09	0.20	0.13	0.12	0.02
<i>Debit</i>	-0.03	-0.03	-0.01	-0.03	-0.02	-0.07
Servicii guvernamentale neincluse în altă parte	-0.05	-0.02	-0.05	-0.06	-0.05	-0.05
<i>Credit</i>	0.03	0.06	0.02	0.06	0.03	0.03
<i>Debit</i>	-0.08	-0.08	-0.07	-0.12	-0.08	-0.08
Venituri	0.77	0.94	1.09	1.58	0.74	0.98
<i>Credit</i>	0.76	1.04	1.20	1.46	0.81	1.14
<i>Debit</i>	0.01	-0.10	-0.11	0.12	-0.07	-0.16
Compensare pentru muncă	0.71	0.97	1.13	1.38	0.77	1.01
<i>Credit</i>	0.76	1.04	1.20	1.46	0.81	1.10
<i>Debit</i>	-0.05	-0.07	-0.07	-0.08	-0.04	-0.09
Venituri din investiții	0.06	-0.03	-0.04	0.20	-0.03	-0.03
<i>Credit</i>						0.04
<i>Debit</i>	0.06	-0.03	-0.04	0.20	-0.03	-0.07
Venituri din investiții directe	0.06	-0.03	-0.04	0.20	-0.03	-0.03
<i>Credit</i>						0.04
<i>Debit</i>	0.06	-0.03	-0.04	0.20	-0.03	-0.07
Dividende și profituri distribuite ale filialelor		-0.02	-0.03			0.04
<i>Credit</i>						0.04
<i>Debit</i>		-0.02	-0.03			
Venit reinvestit și profituri nedistribuite ale filialelor	0.06	-0.01	-0.01	0.20	-0.03	-0.07
<i>Debit</i>	0.06	-0.01	-0.01	0.20	-0.03	-0.07
Transferuri curente	0.38	0.47	1.04	0.88	0.52	0.94
<i>Credit</i>	0.55	0.71	1.27	1.17	0.65	1.25

<i>Debit</i>	-0.17	-0.24	-0.23	-0.29	-0.13	-0.31
Guvernamentale	-0.01	-0.02			0.01	0.01
<i>Credit</i>			0.01	0.01	0.01	0.02
<i>Debit</i>	-0.01	-0.02	-0.01	-0.01		-0.01
Alte sectoare	0.39	0.49	1.04	0.88	0.51	0.93
<i>Credit</i>	0.55	0.71	1.26	1.16	0.64	1.23
<i>Debit</i>	-0.16	-0.22	-0.22	-0.28	-0.13	-0.30
Transferuri personale	0.31	0.34	0.45	0.60	0.33	0.34
<i>Credit</i>	0.39	0.45	0.56	0.71	0.39	0.49
<i>Debit</i>	-0.08	-0.11	-0.11	-0.11	-0.06	-0.15
Alte transferuri	0.08	0.15	0.59	0.28	0.18	0.59
<i>Credit</i>	0.16	0.26	0.70	0.45	0.25	0.74
<i>Debit</i>	-0.08	-0.11	-0.11	-0.17	-0.07	-0.15
Contul de capital și financiar	-0.01	1.07	0.25	-0.30	-0.16	0.39
Contul de capital	-0.02	0.23	0.12	0.07		0.10
Transferuri de capital	-0.02	0.23	0.12	0.07		0.10
Alte sectoare	-0.02	0.23	0.12	0.07		0.10
<i>Credit</i>	0.03	0.28	0.15	0.08	0.03	0.11
<i>Debit</i>	-0.05	-0.05	-0.03	-0.01	-0.03	-0.01
Transferurile migranților	-0.02	0.23	0.12	0.07		0.10
<i>Credit</i>	0.03	0.28	0.15	0.08	0.03	0.11
<i>Debit</i>	-0.05	-0.05	-0.03	-0.01	-0.03	-0.01
Contul financiar	0.01	0.84	0.13	-0.37	-0.16	0.29
Investiții directe	-0.08			-0.37	0.16	0.07
Peste hotare	-0.01	-0.01	-0.01	-0.02	-0.02	
Capital social					-0.01	
Creanțe față de filiale					-0.01	
Alte sectoare					-0.01	
Alt capital	-0.01	-0.01	-0.01	-0.02	-0.01	
Creanțe față de filiale	-0.01	-0.01	-0.01	-0.02	-0.01	
Alte sectoare	-0.01	-0.01	-0.01	-0.02	-0.01	
În economia națională	-0.07	0.01	0.01	-0.35	0.18	0.07
Venit reinvestit	-0.06	0.01	0.01	-0.20	0.03	0.07
Angajamente	-0.06	0.01	0.01	-0.20	0.03	0.07
Alte sectoare	-0.06	0.01	0.01	-0.20	0.03	0.07
Alt capital	-0.01			-0.15	0.15	
Creanțe față de investitorii străini	-0.01					
Alte sectoare	-0.01					
Angajamente față de investitorii străini				-0.15	0.15	
Trageri					0.15	
Rambursări				-0.15		
Alte sectoare				-0.15	0.15	
Trageri					0.15	
Rambursări				-0.15		
Alte investiții	0.09	0.84	0.13		-0.32	0.22
Active	0.03	0.33	0.02	0.15	0.01	-0.07
Credite comerciale	-0.01	0.32	-0.02	0.14		0.03
Alte sectoare	-0.01	0.32	-0.02	0.14		0.03
Pe termen scurt	-0.01	0.32	-0.02	0.14		0.03
Valută și depozite	0.04	0.01	0.04	0.01	0.01	-0.10
Bănci	-0.01	0.01				
Alte sectoare	0.05		0.04	0.01	0.01	-0.10
Pasive	0.06	0.51	0.11	-0.15	-0.33	0.29
Credite comerciale	0.05	0.49	0.14	-0.12	-0.30	0.29
Alte sectoare	0.05	0.49	0.14	-0.12	-0.30	0.29
Pe termen scurt	0.05	0.49	0.14	-0.12	-0.30	0.29
Valută și depozite	0.01	0.02	-0.03	-0.03	-0.03	
Sector bancar	0.01	0.02	-0.03	-0.03	-0.03	

* date revizuite

Anexa 9. Exportul de bunuri pe grupuri de țări, prețuri FOB

	2013		2014		Ponderea în total		Tr.II, 2014 față de tr. II, 2013	Gradul de influență*
	Tr. I	Tr. II	Tr. I	Tr. II	Tr. II 2013	Tr. II 2014		
					%			p.p.**
Uniunea Europeană 28, din care:	260.29	251.05	318.80	301.93	45.9	50.4	120.3	9.3
România	82.58	105.60	93.57	107.43	19.3	17.9	101.7	0.3
Italia	41.17	35.80	73.34	67.08	6.6	11.2	187.4	5.7
Germania	21.56	27.06	34.39	32.36	5.0	5.4	119.6	1.0
Marea Britanie	27.89	18.49	25.25	24.53	3.4	4.1	132.7	1.1
Polonia	19.02	21.60	17.13	13.85	4.0	2.3	64.1	-1.4
Bulgaria	5.74	9.82	10.54	10.63	1.8	1.8	108.2	0.1
Cehia	7.08	7.40	6.16	6.56	1.4	1.1	88.6	-0.2
Spania	2.40	0.70	1.94	6.04	0.1	1.0	de 8.6 ori	1.0
Lituania	4.18	3.09	3.35	5.47	0.6	0.9	177.0	0.4
Franța	12.16	4.10	14.37	4.82	0.8	0.8	117.6	0.1
Olanda	4.23	3.36	5.52	4.72	0.6	0.8	140.5	0.2
Austria	3.04	3.09	6.30	4.31	0.6	0.7	139.5	0.2
Grecia	13.26	2.30	12.96	3.35	0.4	0.6	145.7	0.2
Belgia	1.50	1.46	3.18	3.23	0.3	0.5	de 2.2 ori	0.3
Slovacia	1.99	1.77	1.86	2.10	0.3	0.4	118.6	0.1
Letonia	1.61	0.82	2.00	1.49	0.2	0.2	181.7	0.1
Estonia	1.19	1.08	1.35	1.01	0.2	0.2	93.5	0.0
Ungaria	7.39	2.64	2.84	1.01	0.5	0.2	38.3	-0.3
CSI, din care:	246.28	208.23	180.80	204.59	38.1	34.1	98.3	-0.7
Rusia	183.46	138.60	113.71	132.36	25.4	22.1	95.5	-1.1
Belarus	20.88	21.50	22.64	34.52	3.9	5.8	160.6	2.4
Ucraina	31.52	34.77	30.06	24.44	6.4	4.1	70.3	-1.9
Kazahstan	5.58	8.71	8.57	7.52	1.6	1.3	86.3	-0.2
Uzbekistan	1.76	1.66	2.09	2.51	0.3	0.4	151.2	0.2
Azerbaidjan	1.60	1.31	1.82	1.14	0.2	0.2	87.0	0.0
Alte țări, din care:	83.14	87.21	73.41	92.82	16.0	15.5	106.4	1.0
Turcia	40.29	46.41	24.78	38.62	8.5	6.4	83.2	-1.4
Elveția	1.75	2.77	6.29	9.71	0.5	1.6	de 3.5 ori	1.3
S.U.A.	7.93	6.40	5.12	7.02	1.2	1.2	109.7	0.1
Noua Zeelandă	9.10	5.36	7.75	6.10	1.0	1.0	113.8	0.1
Georgia	4.29	6.53	4.55	5.93	1.2	1.0	90.8	-0.1
Irak	3.09	3.28	2.31	2.98	0.6	0.5	90.9	-0.1
Liban	0.13	0.51	0.89	2.44	0.1	0.4	de 4.8 ori	0.4
China	0.69	1.50	1.33	1.88	0.3	0.3	125.3	0.1
Libia	0.42	1.40		1.42	0.3	0.2	101.4	0.0
Egipt	0.11		1.13	1.21		0.2		0.2
Hong-Kong	0.13	0.01	2.28	1.18	0.0	0.2	de 118.0 ori	0.2
Siria				1.00		0.2		0.2
TOTAL	589.71	546.49	573.01	599.34	100.0	100.0	109.7	9.7

Sursa: Elaborat de BNM în baza datelor BNS

* gradul de influență la creșterea (+), scăderea (-) exporturilor de bunuri

** puncte procentuale

Anexa 10. Importul de bunuri pe grupuri de țări, prețuri CIF

	2013		2014		Ponderea în total		Tr. II, 2014 față de tr. II, 2013	Gradul de influență*
	Tr. I	Tr. II	Tr. I	Tr. II	Tr. II 2013	Tr. II 2014		
					%		p.p.**	
Uniunea Europeană 28, din care:	589.24	710.50	634.27	776.50	52.6	58.4	109.3	4.9
România	201.85	244.68	236.71	301.79	18.1	22.7	123.3	4.2
Germania	87.71	117.28	93.46	104.49	8.7	7.9	89.1	-0.9
Italia	54.39	81.90	66.69	94.85	6.1	7.1	115.8	1.0
Polonia	31.22	42.32	34.16	47.98	3.1	3.6	113.4	0.4
Ungaria	40.33	37.20	31.69	30.59	2.8	2.3	82.2	-0.5
Austria	24.76	18.07	27.63	27.49	1.3	2.1	152.1	0.7
Bulgaria	22.82	29.37	18.63	26.41	2.2	2.0	89.9	-0.2
Marea Britanie	15.03	17.89	18.22	20.26	1.3	1.5	113.2	0.2
Olanda	15.15	18.18	17.66	18.57	1.3	1.4	102.1	0.0
Grecia	8.67	10.83	5.16	15.18	0.8	1.1	140.2	0.3
Franța	20.40	13.61	15.61	14.33	1.0	1.1	105.3	0.1
Cehia	10.34	14.99	14.04	12.49	1.1	0.9	83.3	-0.2
Belgia	10.03	14.07	9.88	12.41	1.0	0.9	88.2	-0.1
Lituania	10.89	10.53	7.63	9.38	0.8	0.7	89.1	-0.1
Slovenia	5.35	7.69	6.68	8.40	0.6	0.6	109.2	0.1
Spania	5.55	7.18	7.22	6.88	0.5	0.5	95.8	0.0
Slovacia	4.72	6.48	5.45	6.38	0.5	0.5	98.5	0.0
Letonia	3.37	3.25	4.93	4.22	0.2	0.3	129.8	0.1
Finlanda	2.87	4.33	2.56	4.12	0.3	0.3	95.2	0.0
Danemarca	3.43	2.75	2.77	3.14	0.2	0.2	114.2	0.0
Suedia	5.14	1.74	3.34	2.79	0.1	0.2	160.3	0.1
CSI, din care:	443.13	405.42	397.54	338.58	30.0	25.5	83.5	-4.9
Ucraina	141.27	224.50	126.52	172.46	16.6	13.0	76.8	-3.9
Rusia	248.44	121.73	226.30	124.16	9.0	9.3	102.0	0.2
Belarus	44.46	51.02	34.65	37.31	3.8	2.8	73.1	-1.0
Kazahstan	4.62	3.23	5.07	3.19	0.2	0.2	98.8	0.0
Uzbekistan	4.24	1.64	4.85	1.30	0.1	0.1	79.3	0.0
Alte țări, din care:	210.27	235.39	186.52	213.85	17.4	16.1	90.8	-1.6
Turcia	86.48	94.99	70.39	80.06	7.0	6.0	84.3	-1.1
China	73.26	64.08	61.42	66.46	4.7	5.0	103.7	0.2
Elveția	8.35	11.29	8.50	15.93	0.8	1.2	141.1	0.3
S.U.A.	6.31	9.53	7.17	7.05	0.7	0.5	74.0	-0.2
Israel	3.84	13.92	2.76	6.82	1.0	0.5	49.0	-0.5
Serbia	2.65	4.59	2.68	6.08	0.3	0.5	132.5	0.1
India	4.74	3.84	5.11	5.46	0.3	0.4	142.2	0.1
Coreea de Sud	2.51	6.14	4.78	5.23	0.5	0.4	85.2	-0.1
Hong-Kong	3.25	1.93	1.86	2.69	0.1	0.2	139.4	0.1
Vietnam	2.44	1.19	2.36	1.50	0.1	0.1	126.1	0.0
TOTAL	1,242.64	1,351.31	1,218.33	1,328.93	100.0	100.0	98.3	-1.7

Sursa: Elaborat de BNM în baza datelor BNS, selecții la import după principiul țării de livrare

* gradul de influență la creșterea (+), scăderea (-) importurilor de bunuri

** puncte procentuale

Anexa 11. Exportul de bunuri pe principalele categorii de mărfuri

	2013		2014		Structura* tr. II, 2014	Tr. II, 2014 / tr. II, 2013	Gradul de influență**
	Tr. I	Tr. II	Tr. I	Tr. II			
	milioane USD				%		p.p.***
TOTAL:	589.71	546.49	573.01	599.34	100.0	109.7	9.7
I. Animale vii și produse ale regnului animal, din care:	7.05	6.46	4.39	17.86	3.0	de 2.8 ori	2.1
Carne și organe comestibile	5.01	1.97	0.73	10.71	60.0	de 5.4 ori	1.6
Lapte și produse lactate	0.25	1.21	1.03	2.72	15.2	de 2.2 ori	0.3
Miere naturală	0.26	0.61	1.46	1.56	8.7	de 2.6 ori	0.2
II. Produse ale regnului vegetal, din care:	121.97	63.81	138.51	117.67	19.6	184.4	9.9
Semințe de floarea-soarelui	51.46	25.45	31.89	39.67	33.7	155.9	2.6
Porumb	7.50	0.17	34.28	27.95	23.8	de 164.4 ori	5.1
Nuci, alune	31.27	12.63	36.35	16.99	14.4	134.5	0.8
Caise, cireșe, vișine, piersici, prune și porumbe, proaspete	0.00	10.44	0.00	10.32	8.8	98.9	0.0
Grâu și meslin	6.45	1.58	7.51	5.08	4.3	de 3.2 ori	0.6
III. Grăsimi și uleiuri animale sau vegetale, din care:	14.18	1.52	30.14	23.99	4.0	de 15.8 ori	4.1
Uleiuri din semințe de floarea-soarelui	13.32	1.19	29.18	23.31	97.2	de 19.6 ori	4.0
IV. Produse alimentare, băuturi, tutun, din care:	103.77	114.18	84.13	100.45	16.8	88.0	-2.5
Vin din struguri proaspeți	38.23	42.66	23.72	26.92	26.8	63.1	-2.9
Zahăr din trestie sau din sfeclă de zahăr și zaharoză pură	5.45	7.44	1.97	22.60	22.5	de 3.0 ori	2.8
Alcool etilic, rachiu, lichioruri și alte băuturi spirtoase	23.54	23.35	15.72	17.75	17.7	76.0	-1.0
Preparate din legume, fructe sau din alte părți de plante	18.24	17.43	19.11	10.66	10.6	61.2	-1.2
V. Produse minerale, din care:	5.93	11.84	5.95	9.01	1.5	76.1	-0.5
Uleiuri din petrol sau din minerale bituminoase	2.49	3.87	3.51	4.83	53.6	124.8	0.2
Ghips; anhidrit; ipsos	1.26	3.85	1.35	2.17	24.1	56.4	-0.3
VI. Produse ale industriei chimice, din care:	38.91	37.25	46.16	44.85	7.5	120.4	1.4
Medicamente	23.58	24.41	36.47	34.09	76.0	139.7	1.8
Uleiuri esențiale; produse cosmetice și de parfumerie	9.53	7.12	6.70	7.95	17.7	111.7	0.2
Săpunuri, detergenți, preparate pentru spălat și curățat	4.05	4.28	2.05	1.64	3.7	38.3	-0.5
VII. Materiale plastice, cauciuc și articole din acestea, din care:	15.73	15.10	13.34	12.67	2.1	83.9	-0.4
Articole de transport sau de ambalare din materiale plastice	5.13	4.87	4.88	5.80	45.8	119.1	0.2
Cauciuc și articole din cauciuc	5.56	4.50	4.80	3.75	29.6	83.3	-0.1
Tuburi, țevi, furtunuri și accesorii ale acestora, din materiale plastice	1.23	1.86	1.48	1.07	8.4	57.5	-0.1
VIII. Piele brute, tăbăcite, blănuri și produse din acestea, din care:	7.77	7.82	7.55	10.54	1.8	134.8	0.5
Valize, geamantane, mape, ghiozdane, huse și articole similare, din piele	4.47	5.06	4.54	5.91	56.1	116.8	0.2
Articole și accesorii de îmbrăcăminte din piele naturală sau reconstituită	1.19	0.77	1.20	1.50	14.2	194.8	0.1
Piele de bovine sau de cabaline	1.43	1.16	1.31	1.28	12.1	110.3	0.0
IX. Lemn și articole din lemn (fără mobilier), din care:	2.14	2.63	2.02	2.21	0.4	84.0	-0.1
Lemn, cărbune de lemn și articole din lemn	1.87	2.33	1.89	2.07	93.7	88.8	0.0
X. Pastă de lemn, hârtie, carton și articole din acestea, din care:	6.38	7.37	4.48	5.84	1.0	79.2	-0.3
Hârtie și carton; articole din pastă de celuloză, din hârtie sau carton	5.31	6.16	3.55	5.04	86.3	81.8	-0.2
XI. Materii textile și articole din acestea, din care:	76.79	80.85	81.45	89.56	14.9	110.8	1.6
Articole și accesorii de îmbrăcăminte	57.31	64.51	66.27	75.75	84.6	117.4	2.1
Covoare și alte acoperitoare de podea din materiale textile	7.10	6.72	8.09	5.79	6.5	86.2	-0.2

	2013		2014		Structura* tr. II, 2014	Tr. II, 2014 / tr. II, 2013	Gradul de influență**
	Tr. I	Tr. II	Tr. I	Tr. II			
	milioane USD				%		p.p.***
Materiale textile tricotate sau croșetate	4.34	3.74	3.43	3.45	3.9	92.2	-0.1
XII. Încălțăminte, pălării, umbrele și articole similare, din care:	10.01	8.03	9.17	7.99	1.3	99.5	0.0
Părți de încălțăminte	2.71	3.95	2.78	3.93	49.2	99.5	0.0
Încălțăminte	7.25	4.00	6.36	3.92	49.1	98.0	0.0
XIII. Articole din piatră, ipsos, ciment, ceramică, sticlă și din materiale similare, din care:	9.70	15.17	13.63	16.60	2.8	109.4	0.3
Damigene, sticle, borcane, căni și alte recipiente din sticlă	7.55	12.00	10.91	12.72	76.6	106.0	0.1
Fibre de sticlă (inclusiv vată de sticlă) și articole din aceste materiale	0.76	1.68	0.96	2.60	15.7	154.8	0.2
XIV. Perle, pietre prețioase sau semiprețioase, metale placate și articole din acestea, imitații de bijuterii, monede	0.39	0.12	0.50	0.15	0.0	125.0	0.0
XV. Metale comune și articole din acestea, din care:	48.90	38.27	12.79	16.12	2.7	42.1	-4.1
Deșeuri și resturi de cupru	4.27	3.80	3.99	4.76	29.5	125.3	0.2
Articole din fontă, fier sau oțel	5.28	6.39	3.36	3.72	23.1	58.2	-0.5
Deșeuri și resturi din fontă, fier sau oțel	10.84	21.37	0.30	3.01	18.7	14.1	-3.4
Aluminiu și articole din aluminiu	1.66	2.37	3.01	2.31	14.3	97.5	0.0
XVI. Mașini și aparate, echipamente electrice; aparate de înregistrat sau de reprodus sunetul și imaginile, din care:	72.33	86.85	73.85	81.44	13.6	93.8	-1.0
Fire, cabluri și alte conductoare electrice izolate	46.51	59.84	51.44	59.13	72.6	98.8	-0.1
Cazane, mașini, aparat și dispozitive mecanice, părți ale acestora	18.47	18.62	13.73	14.14	17.4	75.9	-0.8
XVII. Vehicule, aeronave, vase și echipamente auxiliare de transport, din care:	15.74	11.17	6.16	5.22	0.9	46.7	-1.1
Autoturisme și autovehicule în principl concepute pentru transportul persoanelor	1.38	2.09	1.83	1.80	34.5	86.1	-0.1
Părți și accesorii de autovehicule	12.14	5.88	1.77	1.11	21.3	18.9	-0.9
Remorci și semiremorci pentru toate vehiculele; alte vehicule nepropulsate mecanic	0.94	1.31	1.36	0.89	17.0	67.9	-0.1
XVIII. Instrumente și aparate optice, fotografice, cinematografice, medico-chirurgicale; ceasornicărie; instrumente muzicale; părți și accesorii ale acestora, din care:	4.23	9.53	9.55	8.43	1.4	88.5	-0.2
Contoare de gaz, de lichide sau de electricitate	1.63	6.74	6.40	5.56	66.0	82.5	-0.2
Altele, din care:	27.79	28.52	29.24	28.74	4.8	100.8	0.0
Mobilă	22.25	24.51	26.07	25.70	89.4	104.9	0.2

Sursa: Elaborat de BNM în baza datelor BNS

* Ponderea grupei de bunuri în total, iar pentru bunuri - ponderea acestora în totalul grupei

** Gradul de influență al grupelor de mărfuri la creșterea (+) / scăderea (-) exportului

*** Puncte procentuale

Anexa 12. Importul (CIF) de bunuri pe principalele categorii de mărfuri

	2013		2014		Structura* tr. II, 2014	tr. II, 2014 / tr. II, 2013	Gradul de influență**
	Tr. I	Tr. II	Tr. I	Tr. II			
	milioane USD				%		p.p.***
TOTAL:	1,242.64	1,351.31	1,218.33	1,328.93	100.0	98.3	-1.7
I. Animale vii și produse ale regnului animal, din care:	29.62	32.88	34.30	39.95	3.0	121.5	0.5
Carne și organe comestibile	7.12	10.66	8.33	13.16	32.9	123.5	0.2
Lapte și produse lactate	10.61	9.58	11.79	9.48	23.7	99.0	0.0
Pește congelat	8.02	8.13	7.22	8.19	20.5	100.7	0.0
Animale vii	1.34	1.70	3.35	5.92	14.8	de 3.5 ori	0.3
II. Produse ale regnului vegetal, din care:	70.78	61.82	68.33	58.49	4.4	94.6	-0.2
Fructe comestibile și nuci	19.55	19.50	16.78	21.23	36.3	108.9	0.1
Legume în stare proaspătă sau refrigerate	10.43	13.65	10.01	12.32	21.1	90.3	-0.1
Plante vii și produse de floricultură	4.22	6.53	2.77	5.72	9.8	87.6	-0.1
Ceai și cafea	2.34	2.37	2.37	2.68	4.6	113.1	0.0
Malț	2.74	3.46	1.64	3.10	5.3	89.6	0.0
Semințe de floarea-soarelui	11.03	1.67	12.36	1.80	3.1	107.8	0.0
III. Grăsimi și uleiuri animale sau vegetale, din care:	5.76	9.65	5.94	6.55	0.5	67.9	-0.2
Margarină, amestecuri de grăsimi alimentare	3.13	3.18	3.55	3.81	58.2	119.8	0.0
IV. Produse alimentare, băuturi, tutun, din care:	71.92	106.86	68.15	85.07	6.4	79.6	-1.6
Țigări de foi, trabucuri și țigarete	7.32	16.21	5.05	13.70	16.1	84.5	-0.2
Ape, alte băuturi nealcoolice	3.01	6.42	3.31	6.51	7.7	101.4	0.0
Produse de brutărie, de patiserie și biscuiți	4.77	6.06	4.83	5.62	6.6	92.7	0.0
Alcool etilic, rachiuuri, lichioruri și alte băuturi spirtoase	7.06	12.01	4.82	5.56	6.5	46.3	-0.5
Extrakte, esențe și concentrate de cafea, de ceai sau de mate	3.87	4.47	4.56	4.54	5.3	101.6	0.0
Preparate de tipurile celor folosite pentru hrana animalelor	3.23	4.02	3.72	4.30	5.1	107.0	0.0
Bere fabricată din malț	2.38	4.68	1.55	4.27	5.0	91.2	0.0
Sosuri; compoziții din condimente; muștar	3.71	4.38	3.80	4.27	5.0	97.5	0.0
Ciocolată și preparate care conțin cacao	4.49	4.40	4.30	3.78	4.4	85.9	0.0
Zahăr și produse zaharoase	6.11	12.76	5.48	2.47	2.9	19.4	-0.8
V. Produse minerale, din care:	337.14	265.92	300.91	249.70	18.8	93.9	-1.2
Uleiuri din petrol sau uleiuri din minerale bituminoase	121.55	142.15	110.58	155.56	62.3	109.4	1.0
Gaz de sondă și alte hidrocarburi gazoase	194.72	61.49	172.03	61.42	24.6	99.9	0.0
Energie electrică	12.92	41.91	13.27	15.27	6.1	36.4	-2.0
Cocs de petrol, bitum de petrol și alte reziduuri	0.33	7.57	0.75	7.36	2.9	97.2	0.0
Sare; sulf, pământuri și pietre; ipsos, var și ciment	3.78	5.84	2.11	4.72	1.9	80.8	-0.1
VI. Produse ale industriei chimice, din care:	151.11	164.91	148.56	170.58	12.8	103.4	0.4
Medicamente pentru utilizări profilactice sau terapeutice	45.69	52.30	52.83	65.02	38.1	124.3	0.9
Insecticide, rodenticide, erbicide, dezinfectanți	24.46	29.63	22.54	28.05	16.4	94.7	-0.1
Uleiuri eterice; produse cosmetice și de parfumerie	19.85	19.58	19.49	20.33	11.9	103.8	0.1
Săpunuri, agenți de suprafață organici, preparate pentru spălat ș.a.	13.82	16.15	11.86	13.83	8.1	85.6	-0.2
Îngrășăminte	18.04	12.56	17.35	7.87	4.6	62.7	-0.3
VII. Materiale plastice, cauciuc și articole din acestea, din care:	59.71	81.20	63.52	87.03	6.5	107.2	0.4
Materiale plastice în forme primare	10.94	17.71	11.41	16.71	19.2	94.4	-0.1
Plăci, foi, folii, benzi, pelicule din materiale plastice	7.94	11.65	9.58	13.06	15.0	112.1	0.1
Tuburi, țevi și accesorii ale acestora, din materiale plastice	5.51	8.50	6.54	11.75	13.5	138.2	0.2
Articole de transport sau de ambalare din materiale plastice	5.90	7.62	5.91	8.08	9.3	106.0	0.0
Anvelope pneumatice noi, din cauciuc	8.29	7.32	8.14	8.00	9.2	109.3	0.1
Monofilamente, inele, tije, bare și profile, din materiale plastice	3.00	6.18	3.52	7.49	8.6	121.2	0.1
VIII. Piele brute, tăbăcite, blănuri și produse din acestea, din care:	6.71	9.67	10.13	13.08	1.0	135.3	0.3
Obiecte din piele; articole de curelarie sau de selarie ș.a.	2.51	3.15	4.68	5.51	42.1	174.9	0.2
Piele finite prelucrate după tăbăcire sau uscare	3.28	4.21	3.76	5.06	38.7	120.2	0.1
IX. Lemn și articole din lemn (fără mobilier), din care:	15.67	22.78	18.55	25.02	1.9	109.8	0.2
Plăci aglomerate și panouri similare	4.97	6.17	5.63	6.93	27.7	112.3	0.1

	2013		2014		Structura* tr. II, 2014	tr. II, 2014 / tr. II, 2013	Gradul de influență**
	Tr. I	Tr. II	Tr. I	Tr. II			
	milioane USD				%		p.p.***
Lemn tăiat sau cioplit longitudinal, spintecat sau cojit	2.97	4.81	3.75	5.67	22.7	117.9	0.1
Panouri fibrolemnoase sau din alte materiale lemnoase	2.23	3.89	2.88	4.63	18.5	119.0	0.1
Lucrări de tâmplărie și piese de dulgherie pentru construcții	1.50	2.26	2.22	2.92	11.7	129.2	0.0
X. Pastă de lemn, hârtie, carton și articole din acestea, din care:	26.84	34.32	25.53	32.17	2.4	93.7	-0.2
Hârtii de uz casnic, de toaletă, de uz igienic sau spitalicesc	9.34	10.36	8.52	9.29	28.9	89.7	-0.1
Hârtii tapet și hârtii similare pentru acoperit pereții	1.34	2.65	1.25	3.07	9.5	115.8	0.0
Lăzi, cutii, saci și alte ambalaje din hârtie	1.71	2.73	2.04	2.55	7.9	93.4	0.0
XI. Materii textile și articole din acestea, din care:	84.64	98.41	84.28	99.12	7.5	100.7	0.1
Îmbrăcăminte și accesorii de îmbrăcăminte	22.43	24.39	22.39	23.57	23.8	96.6	-0.1
Materiale textile tricotate sau croșetate	12.23	17.21	13.90	18.72	18.9	108.8	0.1
Fibre sintetice sau artificiale discontinue	9.41	9.99	8.85	11.89	12.0	119.0	0.1
Filamente sintetice	7.84	8.97	8.41	10.31	10.4	114.9	0.1
Bumbac	5.81	6.50	5.71	7.61	7.7	117.1	0.1
Țesături împregnate, îmbrăcate, acoperite sau stratificate; articole tehnice din materiale textile	3.47	5.23	6.31	7.24	7.3	138.4	0.1
XII. Încălțăminte, pălării, umbrele și articole similare, din care:	8.76	7.80	8.27	8.03	0.6	102.9	0.0
Încălțăminte	6.86	5.94	6.11	5.22	65.0	87.9	-0.1
Părți de încălțăminte	1.08	1.22	1.53	1.67	20.8	136.9	0.0
XIII. Articole din piatră, ipsos, ciment, ceramică, sticlă și din materiale similare, din care:	26.46	36.91	26.21	36.26	2.7	98.2	0.0
Articole din piatră, ipsos, ciment, azbest, mică sau din materiale similare	8.25	11.92	6.76	12.54	34.6	105.2	0.0
Plăci și dale pentru pavaj; articole similare din ceramică	3.91	8.25	4.74	8.30	22.9	100.6	0.0
Damigene, sticle și alte recipiente din sticlă	3.61	5.21	3.14	3.72	10.3	71.4	-0.1
XIV. Perle, pietre prețioase sau semiprețioase, metale placate și articole din acestea, imitații de bijuterii, monede, din care:	1.72	1.88	2.41	1.95	0.1	103.7	0.0
Articole de bijuterie sau de giuvaergerie și părți ale acestora, din metale prețioase sau din metale placate sau dublate cu metale prețioase	1.36	1.42	1.97	1.54	79.0	108.5	0.0
XV. Metale comune și articole din acestea, din care:	61.29	79.90	60.59	90.18	6.8	112.9	0.8
Produse laminate plate, din fier sau din oțeluri nealiat	7.14	12.41	7.64	12.11	13.4	97.6	0.0
Țevi, tuburi și profile tubulare, din fontă, fier sau din oțel	5.41	7.22	4.91	7.73	8.6	107.1	0.0
Aluminiu și articole din aluminiu	5.23	6.51	6.37	7.19	8.0	110.4	0.1
Construcții și părți de construcții din fontă, fier sau oțel	4.81	5.67	3.49	6.05	6.7	106.7	0.0
Bare și țije din fier sau oțeluri nealiat	8.74	7.19	5.22	5.16	5.7	71.8	-0.2
Rezervoare, cisterne, cuve și recipiente similare	0.76	3.20	0.57	3.96	4.4	123.8	0.1
Ornamente, podoabe, decorațiuni, îmbinări metalice, articole de feronerie și articole similare	4.32	4.57	2.35	3.64	4.0	79.6	-0.1
XVI. Mașini și aparate, echipamente electrice; aparate de înregistrat sau de reprodus sunetul și imaginile, din care:	174.77	207.35	171.95	200.84	15.1	96.9	-0.5
Fire, cabluri și alte conductoare electrice izolate	28.82	36.09	24.66	26.34	13.1	73.0	-0.7
Mașini și utilaje agricole, horticoale sau silvicoale	8.86	14.80	10.84	25.35	12.6	171.3	0.8
Aparate telefonice pentru beneficiari	23.17	14.62	16.99	10.86	5.4	74.3	-0.3
Aparatura pentru comutarea, tăierea, protecția, branșarea, racordarea sau conectarea circuitelor electrice	10.57	12.66	9.55	10.29	5.1	81.3	-0.2
Piese izolante	7.84	9.45	7.54	7.79	3.9	82.4	-0.1
Frigidere, congelatoare și alte echipamente pentru producerea frigului	5.29	8.71	3.91	7.49	3.7	86.0	-0.1
Monitoare și proiectoare	6.13	4.27	4.96	5.30	2.6	124.1	0.1
Aparate și dispozitive, chiar încălzite electric pentru prelucrarea materialelor prin operații ce implică o schimbare a temperaturii	4.02	6.35	5.64	4.74	2.4	74.6	-0.1
Încălzitoare de apă, aparate electrice pentru încălzirea localurilor, a solului sau pentru utilizari similare	3.17	3.69	4.10	4.30	2.1	116.5	0.0

	2013		2014		Structura* tr. II, 2014	tr. II, 2014 / tr. II, 2013	Gradul de influență**
	Tr. I	Tr. II	Tr. I	Tr. II			
	milioane USD				%		p.p.***
XVII. Vehicule, aeronave, vase și echipamente auxiliare de transport, din care:	65.05	77.15	77.83	77.89	5.9	101.0	0.1
Autovehicule și autoturisme pentru transportul persoanelor	30.53	33.18	38.55	39.97	51.3	120.5	0.5
Tractoare	8.85	14.54	16.45	13.60	17.5	93.5	-0.1
Părți și accesorii de autovehicule	17.54	14.61	7.75	10.33	13.3	70.7	-0.3
Autovehicule și pentru transportul mărfurilor	3.00	5.00	3.17	5.24	6.7	104.8	0.0
XVIII. Instrumente și aparate optice, fotografice, cinematografice, medico-chirurgicale; ceasornicărie; instrumente muzicale; părți și accesorii ale acestora, din care:	17.86	22.22	17.48	16.37	1.2	73.7	-0.4
Instrumente și aparate pentru medicină	4.42	3.73	5.56	3.55	21.7	95.2	0.0
Osciloscopice, analizoare de spectru și alte instrumente pentru măsurarea și controlul mărimilor electrice	0.10	3.92	0.18	1.70	10.4	43.4	-0.2
Contoare de gaz, de lichide sau de electricitate	1.71	2.08	1.06	1.39	8.5	66.8	-0.1
Instrumente și aparate pentru analize fizice sau chimice	0.80	1.27	1.00	1.34	0.1	105.5	0.0
Altele, din care:	26.83	29.68	25.39	30.65	2.3	103.3	0.1
Mobilă	13.45	15.12	13.73	14.03	45.8	92.8	-0.1
Fermoare și părțile lor	1.34	2.43	1.95	3.01	9.8	123.9	0.0
Jucării	2.74	3.20	2.21	2.84	9.3	88.8	0.0
Aparate de iluminat și articole similare	2.95	2.87	2.73	2.44	8.0	85.0	0.0

Sursa: Elaborat de BNM în baza datelor BNS

* Ponderea grupei de bunuri în total, iar pentru bunuri - ponderea acestora în totalul grupei

** Gradul de influență al grupelor de mărfuri la creșterea (+) / scăderea (-) exportului

*** Puncte procentuale

Anexa 13. Exportul de bunuri pe principalele categorii de mărfuri și țări

	2012		2013		2014		Ponderea în total		Tr. II, 2014 față de tr. II, 2013
	Tr. I	Tr. II	Tr. I	Tr. II	Tr. I	Tr. II	Tr. II 2013	Tr. II 2014	
	milioane USD						%		
I. Animale vii și produse ale regnului animal, din care:	4.83	9.67	7.05	6.46	4.39	17.86	100.0	100.0	de 2.8 ori
Belarus		0.16	0.06	0.20		6.19	3.1	34.7	de 31.0 ori
Rusia	2.66	5.99	5.01	2.39	0.73	5.64	37.0	31.6	de 2.4 ori
Kazahstan	0.26	0.49	0.25	0.79	0.97	1.68	12.2	9.4	de 2.1 ori
Libia	0.70	1.78	0.20	1.38		1.39	21.4	7.8	100.7
II. Produse vegetale, din care:	93.25	77.87	121.97	63.81	138.51	117.67	100.0	100.0	184.4
Turcia	2.62	1.89	21.36	12.03	10.57	21.28	18.9	18.1	176.9
Rusia	20.88	23.03	21.98	18.08	23.44	17.47	28.3	14.8	96.6
România	6.72	7.29	3.04	2.49	9.10	10.24	3.9	8.7	de 4.1 ori
Ucraina	3.76	8.55	10.79	4.07	10.65	9.23	6.4	7.8	de 2.3 ori
Belarus	5.90	1.81	4.44	3.09	6.02	8.63	4.8	7.3	de 2.8 ori
Italia	1.77	0.50	2.67	1.17	6.30	7.85	1.8	6.7	de 6.7 ori
Elveția	0.98	0.41	1.40	2.27	4.37	7.21	3.6	6.1	de 3.2 ori
Noua Zeelandă	4.20	4.92	9.10	5.36	7.55	5.20	8.4	4.4	97.0
Marea Britanie	6.35	3.88	14.57	1.44	8.45	3.43	2.3	2.9	de 2.4 ori
Germania	2.14	1.80	2.94	3.04	5.84	3.36	4.8	2.9	110.5
Franța	10.76	3.27	10.82	2.86	11.37	3.25	4.5	2.8	113.6
Austria	1.92	1.29	2.56	1.19	3.72	3.03	1.9	2.6	de 2.5 ori
Polonia	1.01	1.35	1.13	0.92	1.99	2.63	1.4	2.2	de 2.9 ori
Grecia	3.19	1.45	4.75	1.18	12.17	1.82	1.8	1.5	154.2
III. Grăsimi și uleiuri animale sau vegetale, din care:	21.47	36.64	14.18	1.52	30.14	23.99	100.0	100.0	de 15.8 ori
Italia	12.63	28.02	3.41		27.07	15.22		63.4	
Spania						5.17		21.6	
România	3.34	3.36	1.28	1.01	1.05	2.82	66.4	11.8	de 2.8 ori
IV. Produse alimentare, băuturi, tutun, din care:	75.55	94.30	103.77	114.18	84.13	100.45	100.0	100.0	88.0
Rusia	25.35	23.94	23.04	21.70	5.89	29.17	19.0	29.0	134.4
Belarus	9.86	14.43	13.78	14.44	14.14	15.78	12.6	15.7	109.3
Ucraina	7.72	13.13	12.00	17.35	8.05	7.88	15.2	7.8	45.4
S.U.A.	5.81	5.78	7.06	5.71	4.55	6.18	5.0	6.2	108.2
România	5.46	7.50	8.07	13.02	7.05	6.04	11.4	6.0	46.4
Kazahstan	1.61	8.27	2.21	5.43	4.73	4.19	4.8	4.2	77.2
Germania	2.51	1.91	6.17	8.07	6.87	4.18	7.1	4.2	51.8
Polonia	5.98	3.44	11.20	6.02	6.56	3.15	5.3	3.1	52.3
Georgia	1.22	1.65	1.67	2.50	1.35	2.74	2.2	2.7	109.6
Cehia	1.03	1.37	2.71	2.94	2.41	2.41	2.6	2.4	82.0
Irak	0.69	1.91	1.76	2.00	1.14	2.37	1.8	2.4	118.5
V. Produse minerale, din care:	4.39	8.67	5.93	11.84	5.95	9.01	100.0	100.0	76.1
Bulgaria	0.56	1.28	3.08	4.68	3.28	3.68	39.5	40.8	78.6
România	2.13	3.81	2.33	2.37	1.39	2.38	20.0	26.4	100.4
Belarus	0.31	0.93	0.33	1.79	0.75	1.54	15.1	17.1	86.0
VI. Produse ale industriei chimice, din care:	24.45	33.90	38.91	37.25	46.16	44.85	100.0	100.0	120.4
Rusia	18.78	27.29	31.23	27.85	35.94	33.10	74.8	73.8	118.9
Lituania	0.36	0.16	0.68	0.02	0.14	2.40	0.1	5.4	de 120.0 ori
Ucraina	1.95	3.07	0.98	1.54	3.36	1.66	4.1	3.7	107.8
Belarus	0.64	0.50	0.89	0.99	0.93	1.40	2.7	3.1	141.4
VII. Materiale plastice, cauciuc și articole din acestea, din care:	15.46	16.33	15.73	15.10	13.34	12.67	100.0	100.0	83.9
Rusia	10.93	10.85	11.54	9.54	7.96	6.73	63.2	53.1	70.5
România	0.71	0.59	0.37	0.95	1.49	1.46	6.3	11.5	153.7
Italia	0.95	0.84	0.90	0.87	0.83	0.95	5.8	7.5	109.2
Germania	0.14	0.13	0.13	0.06	0.45	0.73	0.4	5.8	de 12.2 ori

	2012		2013		2014		Ponderea în total		Tr. II, 2014 față de tr. II, 2013
	Tr. I	Tr. II	Tr. I	Tr. II	Tr. I	Tr. II	Tr. II 2013	Tr. II 2014	
	milioane USD						%		
VIII. Piei brute, tăbăcite; blănuri și produse din acestea, din care:	7.40	7.39	7.77	7.82	7.55	10.54	100.0	100.0	134.8
Italia	5.55	5.29	6.06	6.20	6.27	8.72	79.3	82.7	140.6
Germania	0.78	0.90	0.66	0.64	0.61	0.62	8.2	5.9	96.9
IX. Lemn și articole din lemn (fără mobilier), din care:	2.50	4.01	2.14	2.63	2.02	2.21	100.0	100.0	84.0
Italia	0.55	0.57	0.54	0.73	0.57	0.57	27.8	25.8	78.1
Rusia	0.82	2.03	0.89	0.88	0.64	0.57	33.5	25.8	64.8
România	0.15	0.20	0.13	0.18	0.18	0.30	6.8	13.6	166.7
X. Pastă de lemn, hârtie, carton și articole din acestea, din care:	4.27	4.37	6.38	7.37	4.48	5.84	100.0	100.0	79.2
Rusia	1.87	1.30	2.95	3.01	1.14	2.31	40.8	39.6	76.7
Lituania	0.70	0.60	1.43	1.34	1.11	1.16	18.2	19.9	86.6
România	0.83	1.07	1.09	1.61	0.84	1.12	21.8	19.2	69.6
XI. Materiale textile și articole din acestea, din care:	86.88	86.55	76.79	80.85	81.45	89.56	100.0	100.0	110.8
Italia	26.32	24.24	21.10	22.09	26.23	28.41	27.3	31.7	128.6
Marea Britanie	14.10	15.49	12.92	16.77	16.21	20.69	20.7	23.1	123.4
Rusia	21.35	16.54	18.09	14.13	12.28	13.76	17.5	15.4	97.4
Germania	4.88	6.00	5.19	5.00	5.75	6.17	6.2	6.9	123.4
Turcia	8.30	8.54	7.60	8.02	7.12	5.99	9.9	6.7	74.7
Polonia	3.12	4.66	3.76	5.45	4.36	4.46	6.7	5.0	81.8
România	4.06	4.79	3.23	2.98	3.77	3.59	3.7	4.0	120.5
Bulgaria	0.76	1.12	1.06	1.30	1.15	2.02	1.6	2.3	155.4
XII. Încălțăminte, pălării, umbrele și articole similare, din care:	15.30	9.43	10.01	8.03	9.17	7.99	100.0	100.0	99.5
România	8.02	4.96	4.02	4.26	3.98	5.03	53.1	63.0	118.1
Italia	3.45	1.63	2.20	1.49	2.72	1.52	18.6	19.0	102.0
XIII. Articole din piatră, ipsos, ciment, ceramică, sticlă și din materiale similare, din care:	8.23	8.83	9.70	15.17	13.63	16.60	100.0	100.0	109.4
România	1.70	2.16	2.84	5.14	3.31	5.58	33.9	33.6	108.6
Turcia	0.62	0.42	1.20	3.21	2.92	3.74	21.2	22.5	116.5
Georgia	0.99	1.42	1.03	1.73	1.98	1.73	11.4	10.4	100.0
Rusia	1.57	0.83	1.50	1.50	1.96	1.35	9.9	8.1	90.0
Italia	0.80	0.81	1.04	0.83	0.81	0.74	5.5	4.5	89.2
XIV. Perle, pietre prețioase sau semiprețioase, metale prețioase, metale placate și articole din acestea, imitații de bijuterii, monede, din care:	0.59	0.84	0.39	0.12	0.50	0.15	100.0	100.0	125.0
Italia			0.01	0.01	0.03	0.03	8.3	20.0	de 3.0 ori
Turcia	0.11	0.14	0.20	0.03	0.30	0.03	25.0	20.0	100.0
XV. Metale comune și articole din acestea, din care:	17.73	17.46	48.90	38.27	12.79	16.12	100.0	100.0	42.1
Germania	4.42	4.81	4.08	3.28	3.42	4.74	8.6	29.4	144.5
Turcia	0.51	0.29	9.59	21.75	0.91	3.73	56.8	23.1	17.1
Rusia	4.21	5.67	29.31	7.12	4.69	3.56	18.6	22.1	50.0
România	1.68	1.33	1.31	2.59	1.17	1.49	6.8	9.2	57.5
XVI. Mașini și aparate; echipamente electrice; aparate de înregistrat sau de reprodus sunetul și imaginile, din care:	72.03	71.16	72.33	86.85	73.85	81.44	100.0	100.0	93.8
România	42.78	45.60	50.46	63.67	57.07	63.84	73.3	78.4	100.3
Rusia	19.03	15.22	14.46	14.67	8.05	10.94	16.9	13.4	74.6
Italia	1.78	1.69	1.35	1.49	1.74	2.14	1.7	2.6	143.6
XVII. Vehicule, aeronave, vase și echipamente auxiliare de transport, din care:	17.16	12.80	15.74	11.17	6.16	5.22	100.0	100.0	46.7
Ucraina	4.22	1.78	1.69	2.17	1.83	2.33	19.4	44.6	107.4

	2012		2013		2014		Ponderea în total		Tr. II, 2014 față de tr. II, 2013
	Tr. I	Tr. II	Tr. I	Tr. II	Tr. I	Tr. II	Tr. II 2013	Tr. II 2014	
	milioane USD						%		
Rusia	8.38	7.21	12.07	6.22	1.84	1.34	55.7	25.7	21.5
XVIII. Instrumente și aparate optice, fotografice, cinematografice, medico-chirurgicale; ceasuri; instrumente muzicale; părți și accesorii ale acestora, din care:	8.21	9.57	4.23	9.53	9.55	8.43	100.0	100.0	88.5
Bulgaria	0.79	2.52	0.15	0.55	3.98	3.52	5.8	41.8	de 6.4 ori
Turcia	0.03	0.04			1.04	1.97		23.4	
Rusia	1.67	1.71	1.88	1.01	1.47	1.42	10.6	16.8	140.6
Altele, din care:	25.02	27.18	27.79	28.52	29.24	28.74	100.0	100.0	100.8
Germania	0.01		0.75	5.94	9.28	11.03	20.8	38.4	185.7
Rusia	5.74	7.33	6.24	7.21	5.50	4.33	25.3	15.1	60.1
Cehia	0.11	2.35	4.11	3.93	3.26	3.36	13.8	11.7	85.5
România	3.02	3.60	3.69	3.15	2.19	2.65	11.0	9.2	84.1
Olanda	1.39	1.63	1.90	1.68	2.54	2.54	5.9	8.8	151.2
Polonia	5.64	3.47	1.61	2.35	3.07	2.32	8.2	8.1	98.7
TOTAL	504.72	536.97	589.71	546.49	573.01	599.34	-	-	109.7

Sursa: Elaborat de BNM în baza datelor BNS

Anexa 14. Importul (CIF) de bunuri pe principalele categorii de mărfuri și țări

	2012		2013		2014		Ponderea în total		Tr. II, 2014 față de tr. II, 2013
	Tr. I	Tr. II	Tr. I	Tr. II	Tr. I	Tr. II	Tr. II 2013	Tr. II 2014	
	milioane USD						%		
I. Animale vii și produse ale regnului animal, din care:	26.84	30.52	29.62	32.88	34.30	39.95	100.0	100.0	121.5
Ucraina	6.97	6.31	5.86	8.48	7.23	12.69	25.8	31.8	149.6
Germania	2.20	3.99	2.72	3.72	4.27	4.08	11.3	10.2	109.7
România	2.12	2.16	1.68	2.55	2.26	3.92	7.8	9.8	153.7
Lituania	5.73	3.40	6.08	3.85	3.60	3.30	11.7	8.3	85.7
II. Produse vegetale, din care:	61.21	58.35	70.78	61.82	68.33	58.49	100.0	100.0	94.6
Grecia	4.71	9.54	5.57	7.75	2.94	10.92	12.5	18.7	140.9
Turcia	10.72	11.84	10.28	12.62	11.03	10.88	20.4	18.6	86.2
Ucraina	7.75	7.54	13.58	9.41	6.08	5.15	15.2	8.8	54.7
Italia	1.01	2.83	1.50	4.18	1.11	4.11	6.8	7.0	98.3
România	3.97	3.68	5.36	3.73	10.81	3.68	6.0	6.3	98.7
Olanda	2.80	2.13	3.97	3.54	4.14	3.12	5.7	5.3	88.1
Rusia	4.38	3.15	2.37	2.24	2.92	2.54	3.6	4.3	113.4
Franța	5.77	1.94	10.07	1.89	6.56	2.47	3.1	4.2	130.7
Germania	4.32	2.24	3.07	3.68	3.93	2.35	6.0	4.0	63.9
Ungaria	4.63	0.84	3.32	0.98	7.55	0.98	1.6	1.7	100.0
III. Grăsimi și uleiuri animale sau vegetale, din care:	6.59	6.19	5.76	9.65	5.94	6.55	100.0	100.0	67.9
Ucraina	2.88	1.78	2.61	2.92	2.22	2.66	30.3	40.6	91.1
Rusia	1.72	1.51	1.06	1.42	2.02	1.76	14.7	26.9	123.9
IV. Produse alimentare, băuturi, tutun, din care:	67.10	87.13	71.92	106.86	68.15	85.07	100.0	100.0	79.6
Ucraina	26.11	37.98	26.91	41.89	23.20	37.66	39.2	44.3	89.9
Rusia	8.46	10.33	8.33	10.83	8.48	10.35	10.1	12.2	95.6
România	4.97	6.56	6.33	6.38	11.03	8.34	6.0	9.8	130.7
Germania	3.01	5.10	2.97	7.04	4.84	5.87	6.6	6.9	83.4
Bulgaria	4.51	7.51	6.19	9.23	3.20	2.90	8.6	3.4	31.4
Belarus	1.49	1.08	2.70	10.46	0.39	0.91	9.8	1.1	8.7
V. Produse minerale, din care:	352.86	242.49	337.14	265.92	300.91	249.70	100.0	100.0	93.9
România	59.39	73.69	66.56	86.29	78.60	118.59	32.4	47.5	137.4
Rusia	212.75	65.03	195.63	59.45	173.52	64.46	22.4	25.8	108.4
Ucraina	27.17	38.86	21.13	66.30	16.57	21.71	24.9	8.7	32.7
Belarus	32.84	22.91	25.47	21.23	17.02	16.87	8.0	6.8	79.5
Bulgaria	3.03	4.39	4.13	4.64	3.28	10.31	1.7	4.1	de 2.2 ori
VI. Produse ale industriei chimice, din care:	124.91	151.38	151.11	164.91	148.56	170.58	100.0	100.0	103.4
România	16.62	23.69	23.26	25.74	22.30	29.01	15.6	17.0	112.7
Italia	10.17	12.47	10.51	13.50	15.56	18.16	8.2	10.6	134.5
Ucraina	8.69	15.68	11.73	15.61	11.46	15.79	9.5	9.3	101.2
Germania	12.99	15.14	13.56	17.11	16.04	14.70	10.4	8.6	85.9
Turcia	9.96	10.84	10.23	14.43	10.04	14.15	8.8	8.3	98.1
Rusia	13.46	13.67	17.43	15.01	16.08	9.97	9.1	5.8	66.4
China	8.91	6.59	15.63	8.00	7.78	7.66	4.9	4.5	95.8
Ungaria	3.29	6.19	4.73	4.96	4.18	6.32	3.0	3.7	127.4
Elvetia	7.60	5.35	4.36	4.30	4.22	6.25	2.6	3.7	145.3
Polonia	2.88	4.81	3.08	4.83	4.35	5.16	2.9	3.0	106.8
Franța	3.86	4.39	4.92	4.25	3.16	5.08	2.6	3.0	119.5
VII. Materiale plastice, cauciuc și articole din acestea, din care:	60.11	78.41	59.71	81.20	63.52	87.03	100.0	100.0	107.2
România	13.72	14.51	10.77	13.98	13.04	19.13	17.2	22.0	136.8
Ucraina	4.99	8.28	4.95	9.19	6.75	10.29	11.3	11.8	112.0
Turcia	7.94	11.10	9.71	11.03	7.45	8.92	13.6	10.2	80.9
China	7.39	10.23	6.91	8.35	6.30	8.73	10.3	10.0	104.6
Germania	4.47	8.05	5.89	8.77	4.99	8.22	10.8	9.4	93.7

	2012		2013		2014		Ponderea în total		Tr. II, 2014
	Tr. I	Tr. II	Tr. I	Tr. II	Tr. I	Tr. II	Tr. II 2013	Tr. II 2014	față de tr. II, 2013
	milioane USD						%		
Rusia	3.82	4.56	3.96	4.72	4.03	5.78	5.8	6.6	122.5
Polonia	2.14	3.77	2.43	3.96	2.72	4.71	4.9	5.4	118.9
Italia	2.60	3.64	2.24	3.55	2.88	3.36	4.4	3.9	94.6
Bulgaria	0.82	2.22	1.06	2.20	1.18	2.42	2.7	2.8	110.0
Belarus	2.65	2.09	2.20	2.61	2.32	2.32	3.2	2.7	88.9
VIII. Piei brute, tăbăcite; blănuri și produse din acestea, din care:	7.13	8.47	6.71	9.67	10.13	13.08	100.0	100.0	135.3
Italia	3.40	4.33	2.84	4.56	4.05	5.08	47.2	38.8	111.4
România	1.71	2.04	1.47	2.30	1.71	2.80	23.8	21.4	121.7
Ungaria	0.03	0.01	0.09	0.15	1.15	2.21	1.6	16.9	de 14.7 ori
IX. Lemn și articole din lemn (fără mobilier), din care:	15.28	23.87	15.67	22.78	18.55	25.02	100.0	100.0	109.8
Ucraina	5.07	7.74	5.40	7.36	5.72	8.55	32.3	34.2	116.2
România	3.09	5.37	4.02	5.78	5.63	5.91	25.4	23.6	102.2
China	1.25	2.91	1.35	1.99	1.55	2.59	8.7	10.4	130.2
Polonia	1.21	1.73	0.99	1.77	1.41	2.20	7.8	8.8	124.3
Rusia	1.19	1.90	1.01	1.22	1.03	1.73	5.4	6.9	141.8
X. Pastă de lemn, hârtie, carton și articole din acestea, din care:	25.60	30.99	26.84	34.32	25.53	32.17	100.0	100.0	93.7
Ucraina	4.11	6.15	4.30	6.28	4.02	6.06	18.3	18.8	96.5
România	4.54	3.80	5.99	6.22	4.47	5.58	18.1	17.3	89.7
Rusia	3.18	4.25	3.28	4.57	2.98	4.14	13.3	12.9	90.6
Polonia	2.62	2.78	2.52	3.78	3.22	3.31	11.0	10.3	87.6
XI. Materiale textile și articole din acestea, din care:	88.82	99.22	84.64	98.41	84.28	99.12	100.0	100.0	100.7
Italia	16.42	23.87	13.57	21.02	16.42	24.21	21.4	24.4	115.2
Turcia	26.24	22.89	23.36	22.34	17.00	19.03	22.7	19.2	85.2
Germania	5.34	10.05	5.53	8.05	7.92	11.86	8.2	12.0	147.3
Marea Britanie	10.12	10.02	8.24	11.62	10.29	11.32	11.8	11.4	97.4
România	3.89	4.98	4.59	7.19	6.72	8.88	7.3	9.0	123.5
China	4.24	3.04	4.80	2.47	4.55	3.82	2.5	3.9	154.7
Polonia	6.08	6.97	6.24	4.51	3.98	3.32	4.6	3.3	73.6
Rusia	1.79	2.54	1.73	1.91	2.79	3.30	1.9	3.3	172.8
XII. Încălțăminte, pălării, umbrele și articole similare, din care:	10.19	7.71	8.76	7.80	8.27	8.03	100.0	100.0	102.9
România	2.71	0.97	0.89	0.95	1.92	2.23	12.2	27.8	de 2.3 ori
Ucraina	0.57	0.74	0.89	0.66	0.63	1.18	8.5	14.7	178.8
Italia	1.15	1.05	0.85	1.18	0.96	1.08	15.1	13.4	91.5
XIII. Articole din piatră, ipsos, ciment, ceramică, sticlă și din materiale similare, din care:	22.39	34.90	26.46	36.91	26.21	36.26	100.0	100.0	98.2
Ucraina	6.15	9.03	4.46	7.87	4.89	8.88	21.3	24.5	112.8
România	3.81	4.96	5.34	6.09	4.93	5.60	16.5	15.4	92.0
Rusia	1.49	4.52	1.69	3.45	2.24	4.32	9.3	11.9	125.2
China	3.27	2.83	4.22	4.26	3.68	3.61	11.5	10.0	84.7
Bulgaria	1.51	1.63	3.26	3.62	1.76	2.53	9.8	7.0	69.9
Polonia	0.94	1.95	0.68	2.42	1.68	2.36	6.6	6.5	97.5
Belarus	1.37	1.99	1.12	1.86	1.70	2.28	5.0	6.3	122.6
XIV. Perle, pietre prețioase sau semiprețioase, metale prețioase, metale placate și articole din acestea, imitații de bijuterii, monede, din care:	2.24	1.55	1.72	1.88	2.41	1.95	100.0	100.0	103.7
Rusia	1.05	0.54	0.74	0.68	1.16	0.77	36.2	39.5	113.2
Italia	0.13	0.15	0.11	0.33	0.07	0.31	17.6	15.9	93.9
Germania	0.10	0.11	0.32	0.08	0.16	0.28	4.3	14.4	de 3.5 ori
XV. Metale comune și articole din acestea, din care:	55.95	74.98	61.29	79.90	60.59	90.18	100.0	100.0	112.9
Ucraina	20.67	22.12	20.18	23.76	16.40	20.19	29.7	22.4	85.0

	2012		2013		2014		Ponderea în total		Tr. II, 2014
	Tr. I	Tr. II	Tr. I	Tr. II	Tr. I	Tr. II	Tr. II 2013	Tr. II 2014	față de tr. II, 2013
	milioane USD						%		
România	8.91	14.53	11.44	16.94	9.78	16.69	21.2	18.5	98.5
Austria	0.51	0.87	0.52	1.14	5.04	10.99	1.4	12.2	de 9.6 ori
Turcia	4.22	7.27	6.64	7.63	6.95	8.66	9.5	9.6	113.5
China	5.41	5.88	6.09	5.45	5.24	7.48	6.8	8.3	137.2
Polonia	2.15	3.50	2.09	3.30	2.05	5.29	4.1	5.9	160.3
Italia	2.47	4.25	2.68	4.40	3.44	4.16	5.5	4.6	94.5
Germania	3.07	3.40	3.28	3.76	2.70	3.93	4.7	4.4	104.5
Rusia	2.05	1.62	1.11	3.17	1.82	3.41	4.0	3.8	107.6
XVI. Mașini și aparate; echipamente electrice; aparate de înregistrat sau de reprodus sunetul și imaginile, din care:	164.17	193.65	174.77	207.35	171.95	200.84	100.0	100.0	96.9
România	40.75	33.02	32.68	38.85	45.98	52.38	18.7	26.1	134.8
Germania	21.64	27.69	26.32	35.57	21.27	21.33	17.2	10.6	60.0
China	15.87	17.49	22.45	21.99	19.27	19.34	10.6	9.6	87.9
Italia	8.78	14.38	8.47	14.16	9.81	18.33	6.8	9.1	129.4
Ucraina	15.56	15.72	11.71	14.88	10.08	12.48	7.2	6.2	83.9
Polonia	3.27	5.42	3.19	5.91	5.12	10.43	2.9	5.2	176.5
Ungaria	10.23	13.35	17.16	15.08	7.14	7.59	7.3	3.8	50.3
Rusia	6.04	7.85	5.31	7.59	4.56	7.56	3.7	3.8	99.6
Turcia	13.48	12.23	9.40	9.83	6.66	7.02	4.7	3.5	71.4
Elvetia	0.58	0.34	0.43	2.43	0.69	6.28	1.2	3.1	de 2.6 ori
XVII. Vehicule, aeronave, vase și echipamente auxiliare de transport, din care:	70.83	77.73	65.05	77.15	77.83	77.89	100.0	100.0	101.0
Germania	22.76	25.86	17.43	22.21	20.72	23.86	28.8	30.6	107.4
România	11.65	11.70	11.57	9.57	7.20	8.12	12.4	10.4	84.8
Belarus	3.89	3.53	3.79	4.29	7.09	5.11	5.6	6.6	119.1
China	1.94	4.33	1.70	2.85	3.96	4.64	3.7	6.0	162.8
Turcia	4.47	3.46	5.76	5.91	3.96	4.27	7.7	5.5	72.3
Marea Britanie	1.02	0.99	2.86	1.71	3.90	3.44	2.2	4.4	de 2.0 ori
Ucraina	4.10	5.88	2.32	3.66	6.38	3.33	4.7	4.3	91.0
Italia	2.00	2.90	2.30	3.22	2.52	3.21	4.2	4.1	99.7
XVIII. Instrumente și aparate optice, fotografice, cinematografice, medico-chirurgicale; ceasuri; instrumente muzicale; părți și accesoriile acestora, din care:	14.22	15.61	17.86	22.22	17.48	16.37	100.0	100.0	73.7
România	1.90	1.76	2.86	4.59	2.61	4.49	20.7	27.4	97.8
Germania	2.37	2.69	2.07	1.75	2.03	2.22	7.9	13.6	126.9
China	2.53	2.03	1.52	1.44	1.54	1.11	6.5	6.8	77.1
S.U.A.	0.40	0.76	1.39	4.94	1.13	1.01	22.2	6.2	20.4
Altele, din care:	27.72	33.37	26.83	29.68	25.39	30.65	100.0	100.0	103.3
România	6.75	9.54	6.66	7.21	7.52	6.31	24.3	20.6	87.5
Italia	3.25	4.99	3.76	4.40	3.29	5.34	14.8	17.4	121.4
China	4.68	4.50	5.03	4.41	4.10	4.78	14.9	15.6	108.4
Ucraina	3.27	3.96	3.04	3.37	2.90	3.87	11.4	12.6	114.8
Turcia	1.82	2.37	2.37	3.02	1.39	1.64	10.2	5.4	54.3
Germania	1.52	1.73	0.95	1.29	0.90	1.44	4.3	4.7	111.6
Polonia	0.79	0.99	1.00	1.15	1.10	1.36	3.9	4.4	118.3
TOTAL	1,204.16	1,256.52	1,242.64	1,351.31	1,218.33	1,328.93	-	-	98.3

Sursa: Elaborat de BNM în baza datelor BNS, selecții la import după principiul țării de livrare