

BANCA NAȚIONALĂ A MOLDOVEI

Balanța de plăți a Republicii Moldova

**Trimestrul III, 2013
(date provizorii)**

Chișinău – 2013

Balanța de plăți a Republicii Moldova pentru trimestrul III 2013 (date provizorii)

Tabelul 1. Balanța de plăți a Republicii Moldova - agregate principale (mil. USD)

	Tr. I 2012	Tr. II 2012	Tr. III 2012	Tr. IV 2012	Tr. I 2013	Tr. II 2013	Tr. III 2013	9 luni 2013
CONTUL CURENT	-172.51	-84.80	-60.95	-177.02	-103.59	-199.37	-18.09	-321.05
Bunuri și servicii	-664.11	-698.11	-734.05	-848.79	-630.44	-798.39	-740.73	-2,169.56
Bunuri	-654.52	-688.16	-739.16	-842.14	-627.22	-788.43	-756.19	-2,171.84
export (FOB), din care:	519.52	552.60	525.54	630.40	597.46	555.42	615.62	1,768.50
băuturi alcoolice	38.57	54.40	45.99	71.70	56.99	62.54	51.41	170.94
import (FOB), din care:	-1,174.04	-1,240.76	-1,264.70	-1,472.54	-1,224.68	-1,343.85	-1,371.81	-3,940.34
resurse energetice (fără energie electrică)	-311.47	-198.38	-228.14	-301.52	-295.40	-198.70	-231.16	-725.26
Servicii	-9.59	-9.95	5.11	-6.65	-3.22	-9.96	15.46	2.28
export	200.78	228.05	251.58	255.91	224.72	251.03	277.88	753.63
import	-210.37	-238.00	-246.47	-262.56	-227.94	-260.99	-262.42	-751.35
Venituri	169.40	187.64	244.86	237.88	191.41	188.51	265.70	645.62
intrări, din care:	199.85	263.78	291.41	296.76	222.42	291.64	328.15	842.21
veniturile rezidenților din muncă	190.70	253.94	280.70	287.19	214.15	279.50	315.51	809.16
ieșiri, din care:	-30.45	-76.14	-46.55	-58.88	-31.01	-103.13	-62.45	-196.59
dividende și profituri distribuite din investiții directe	-3.97	-55.05	-22.36	-41.63	-6.38	-53.76	-41.59	-101.73
venit reinvestit și profituri nedistribuite ale filialelor	-3.57	4.10	-1.68	12.16	0.25	-13.63	9.94	-3.44
venit din alte investiții (dobânzi)	-14.76	-14.27	-14.64	-19.58	-14.82	-20.17	-16.12	-51.11
Transferuri curente	322.20	425.67	428.24	433.89	335.44	410.51	456.94	1,202.89
intrări, din care:	344.09	450.26	454.76	462.41	359.44	438.78	485.03	1,283.25
transferuri personale	164.72	192.61	208.63	207.83	185.22	205.15	232.35	622.72
ieșiri	-21.89	-24.59	-26.52	-28.52	-24.00	-28.27	-28.09	-80.36
CONTUL DE CAPITAL ȘI FINANCIAR	122.84	31.45	36.08	229.82	99.99	143.31	-66.37	176.93
Contul de capital	-7.69	-8.01	-9.17	-8.93	-7.36	-6.93	-9.84	-24.13
Investiții directe, din care:	30.06	44.83	37.17	43.30	57.00	63.72	43.09	163.81
în economia națională	35.59	48.71	44.97	45.87	59.70	69.24	45.92	174.86
capital social și venit reinvestit	42.67	52.43	-2.49	40.93	50.36	41.64	29.60	121.60
împrumuturi intragrup	-7.08	-3.72	47.46	4.94	9.34	27.60	16.32	53.26
Investiții de portofoliu	9.81	0.12	10.24	1.17	1.82	5.22	0.54	7.58
Active*	7.98	0.10	-0.01	-1.09	0.54	-0.21	-0.35	-0.02
Pasive**	1.83	0.02	10.25	2.26	1.28	5.43	0.89	7.60
Derivate financiare – bancare, valoare netă	-0.06	-0.02	-0.07	-0.09	0.13	0.06	-0.06	0.13
Alte investiții	159.39	40.07	218.10	357.60	53.62	67.40	110.49	231.51
Active*	-7.26	-36.86	205.54	64.20	1.16	69.26	-4.70	65.72
credite comerciale	10.07	37.37	24.24	26.47	15.02	51.29	29.81	96.12
împrumuturi acordate nerezidenților valută și depozite	-1.10	-0.29	0.29	-3.86	-12.76	0.03	-23.79	-36.52
alte active	-16.23	-73.94	181.01	41.04	-1.10	-16.16	-27.68	-44.94
Pasive**	166.65	76.93	12.56	293.40	52.46	-1.86	115.19	165.79
credite comerciale	-3.25	21.85	-0.06	12.96	-22.88	24.28	-9.57	-8.17
împrumuturi pe termen lung valorificări	129.88	89.15	2.95	218.45	41.15	-18.83	122.52	144.84
rambursări	211.97	178.12	138.73	332.03	118.69	157.32	302.90	578.91
împrumuturi pe termen scurt	-82.09	-88.97	-135.78	-113.58	-77.54	-176.15	-180.38	-434.07
depozitele nerezidenților în sistemul bancar național	12.90	1.05	-0.04	-11.98	3.74	9.47	24.60	37.81
alte pasive	-1.95	1.42	1.17	-6.09	8.68	20.65	-18.53	10.80
Activele de rezervă ale statului*	29.07	-36.54	8.54	80.06	21.77	-37.43	-3.83	-19.49
Erori și omisiuni	-68.67	-45.54	-220.19	-163.23	-5.22	13.84	-210.59	-201.97
Erori și omisiuni	49.67	53.35	24.87	-52.80	3.60	56.06	84.46	144.12
Informativ:								
Transferuri de mijloace bănești din străinătate efectuate în favoarea persoanelor fizice prin băncile licențiate	288.96	361.96	421.89	421.42	320.45	391.97	448.75	1,161.17

*(-) majorare, (+) micșorare;

** (+) majorare, (-) micșorare;

Notă: Datele pentru tr.I-II 2013 au fost actualizate.

Diagrama 1. Componentele balanței de plăți în dinamică (mil. USD)

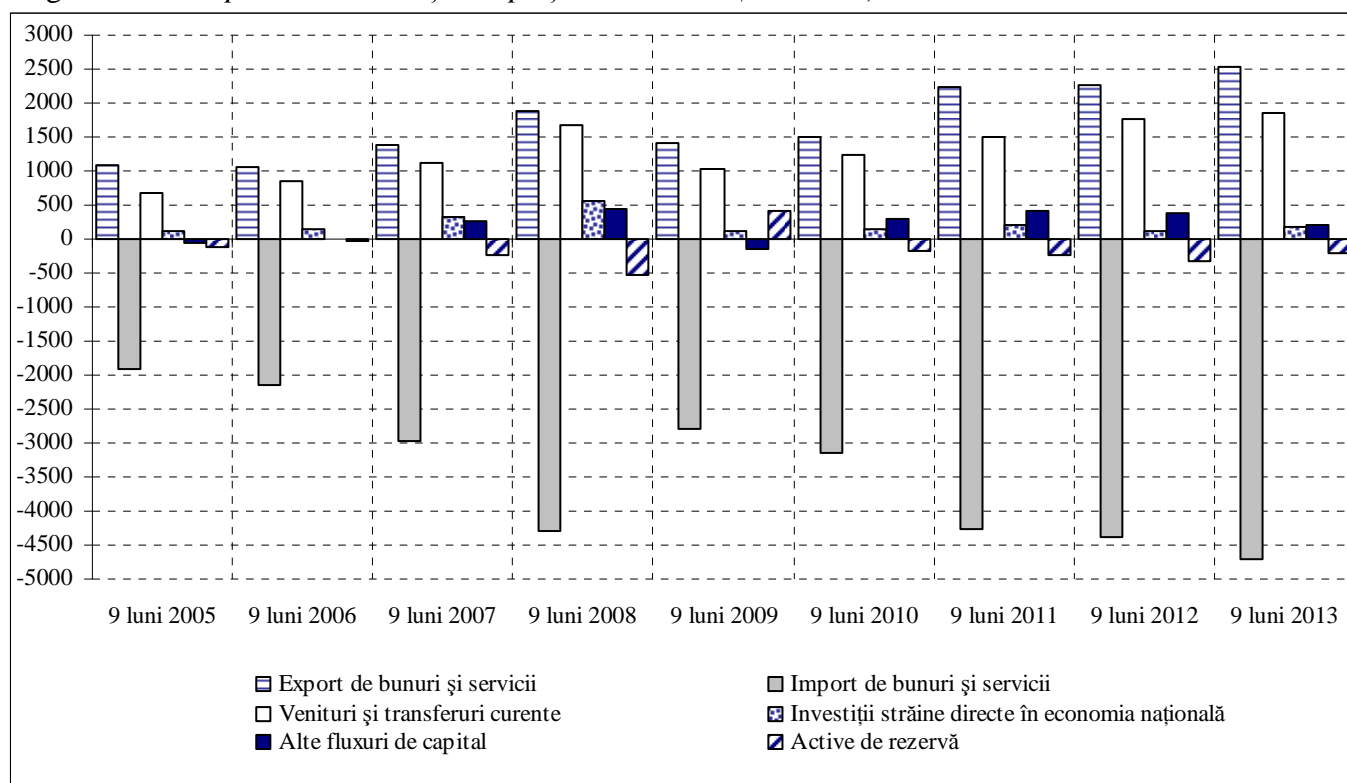

Contul curent al balanței de plăți externe a Republicii Moldova a înregistrat în primele 9 luni ale anului 2013 un deficit în valoare de 321.05 mil. USD.

Exporturile de bunuri și servicii au crescut cu 10.7 la sută, însumând 2,522.13 mil. USD, din care exporturile de băuturi alcoolice – 170.94 mil. USD (în creștere cu 23.0 la sută). Importurile au crescut cu 7.3 la sută, până la 4,691.69 mil. USD, din care importurile de resurse energetice (fără energie electrică) au scăzut cu 1.7 la sută, iar de energie electrică – s-au majorat aproximativ de 2 ori.

Veniturile și transferurile unilaterale curente au înregistrat în ianuarie-septembrie 2013 un excedent în valoare de 1,848.51 mil. USD, ce acoperă 85.2 la sută din deficitul comerțului extern cu bunuri și servicii.

Veniturile din munca rezidenților prestată patronilor străini au fost evaluate la 809.16 mil. USD, în creștere cu 11.6 la sută, iar transferurile curente personale de peste hotare – la 622.72 mil. USD, în creștere cu 10.0 la sută față de 9 luni ale anului precedent.

Contul de capital și financiar a consemnat în ianuarie-septembrie 2013 intrări nete de capital în valoare de 176.93 mil. USD.

Investițiile străine directe în economia națională au fost evaluate la 174.86 mil. USD, în valoare netă, înregistrând față de perioada similară a anului precedent o creștere cu 35.3 la sută, din care investițiile în capitalul social plus venitul reinvestit au crescut cu 31.3 la sută, constituind 121.60 mil. USD, iar intrările nete sub formă de împrumuturi intragrup însumând 53.26 mil. USD.

Dinamica fluxurilor financiare nete, în diviziune sectorială, este prezentată în diagrama 2.

Intrările nete de capital în țara au fost asigurate în mare majoritate de agenții economici din alte sectoare – 433.47 mil. USD, fiind determinante de micșorarea activelor lor externe și valorificarea împrumuturilor. Sectorul guvernamental a adăugat la intrări 15.08 mil. USD sub formă de împrumuturi pe termen lung. Sectorul autorității monetare (BNM) a înregistrat ieșiri nete de capital, prin rambursări către FMI și prin majorarea activelor oficiale de rezervă ale statului – în total 216.91 mil. USD. Sectorul bancar a consemnat ieșiri nete de capital în valoare de 30.58 mil. USD.

Diagrama 2. *Dinamica fluxurilor financiare nete pe sectoare (mil. USD)*



Diagrama 3. *Intrări (+) nete și ieșiri (-) nete financiare, sectorul privat (mil. USD)*



Datoria externă brută a Republicii Moldova la 30 septembrie 2013 a înregistrat 6,218.27 mil. USD, majorându-se de la începutul anului cu 3.9 la sută. Datoria publică și public garantată a însumat 1,763.65 mil. USD, ceea ce reprezintă 28.4 la sută din totalul datoriei. Datoria privată negarantată s-a cifrat la 4,454.63 mil. USD, din care cea pe termen scurt – mai vulnerabilă la riscuri externe – reprezintă 43.9 la sută.

Datoria de stat externă față de creditorii multilaterali la sfârșitul trimestrului III 2013 a constituit 1,072.24 mil. USD, în creștere cu 3.2 la sută de la începutul anului. Ponderea majoră în stocul datoriei de stat directe față de creditorii multilaterali a revenit BIRD și AID – 51.9 la sută, FMI – 30.4 la sută.

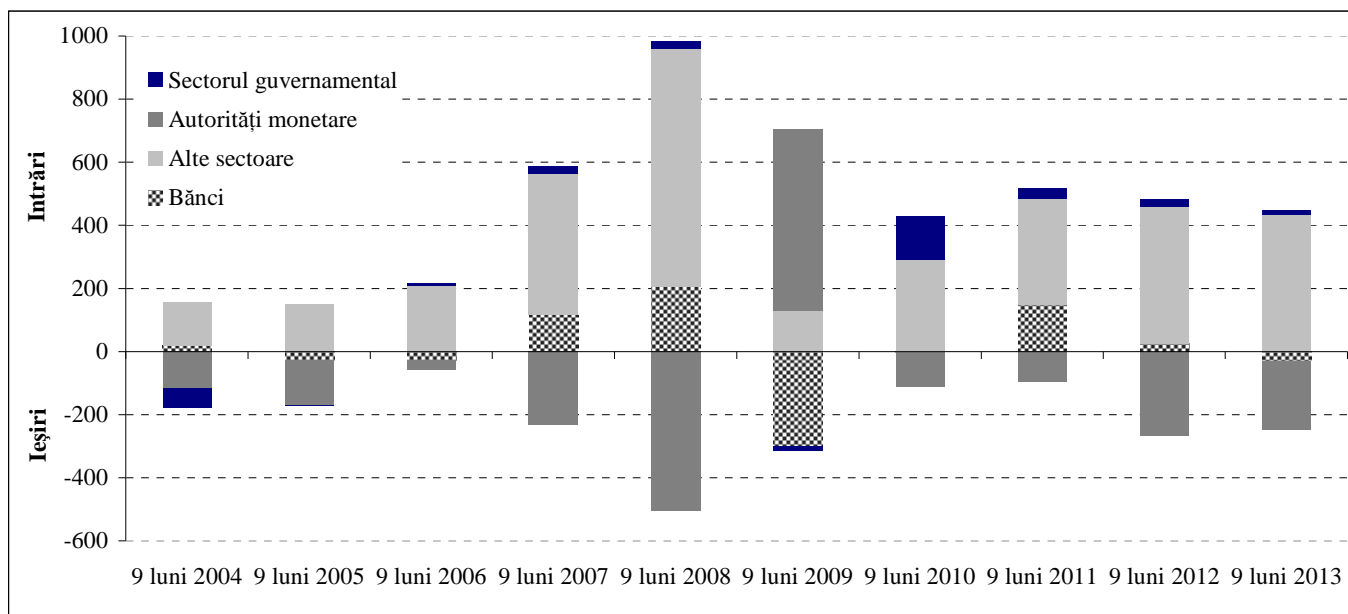
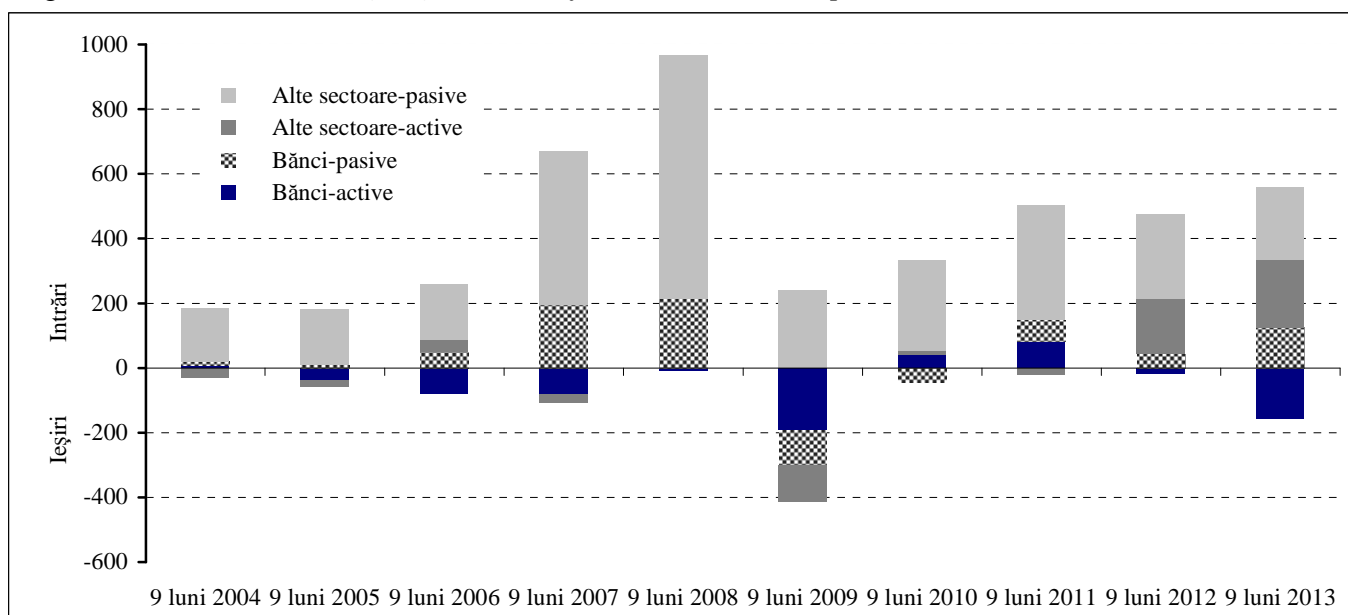
Tabelul 2. *Poziția investițională internațională a Republicii Moldova*

(mil. USD)

	Stoc la 31.12. 2012	Modificări care reflectă					Stoc la 30.09. 2013	Pondere componente- lor în stoc %	Stoc la 30.09.13/ Stoc la 31.12.12 %
		dinamica totală	fluxul din BP	schimbări de preț	fluctuația ratei de schimb	alte schimbări			
Poziția investițională internațională netă	-5,131.11	-130.63	-201.06	-10.76	30.13	51.06	-5,261.74		102.5
Active	3,469.01	209.86	147.42	-5.48	16.86	51.06	3,678.87	100	106.0
Investiții directe peste hotare	108.20	11.05	11.05				119.25	3.24	110.2
Capital social	104.39	9.39	9.39				113.78	3.09	109.0
Alt capital	3.81	1.66	1.66				5.47	0.15	143.6
Investiții de portofoliu	5.17	0.02	0.02				5.19	0.14	100.4
Titluri de participare	2.55	0.05	0.05				2.60	0.07	102.0
Titluri de creanță	2.62	-0.03	-0.03				2.59	0.07	98.9
Derivate financiare	3.77	0.10	0.10				3.87	0.11	102.7
Alte investiții	836.87	-8.56	-65.72		6.10	51.06	828.31	22.52	99.0
Credite comerciale	185.56	-93.45	-96.12		2.67		92.11	2.50	49.6
Împrumuturi	10.31	36.54	36.52		0.02		46.85	1.27	de 4.5 ori
Valută și depozite	631.98	48.35	44.94		3.41		680.33	18.49	107.7
Alte active	9.02		-51.06			51.06	9.02	0.25	100.0
Active de rezervă	2,515.00	207.25	201.97	-5.48	10.76		2,722.25	74.00	108.2
Pasive	8,600.12	340.49	348.48	5.28	-13.27		8,940.61	100	104.0
Investiții directe în economia națională	3,447.92	159.74	174.86		-15.12		3,607.66	40.35	104.6
Capital social și venit reinvestit	2,558.87	102.05	121.60		-19.55		2,660.92	29.76	104.0
Alt capital	889.05	57.69	53.26		4.43		946.74	10.59	106.5
Investiții de portofoliu	87.20	12.88	7.60	5.28			100.08	1.12	114.8
Titluri de participare	87.13	12.88	7.60	5.28			100.01	1.12	114.8
Titluri de angajamente	0.07						0.07		100.0
Derivate financiare	3.13	0.22	0.23		-0.01		3.35	0.04	107.0
Alte investiții	5,061.87	167.65	165.79		1.86		5,229.52	58.49	103.3
Credite comerciale	987.77	-6.87	-8.17		1.30		980.90	10.97	99.3
Împrumuturi	3,006.62	184.71	182.65		2.06		3,191.33	35.69	106.1
<i>Autorități monetare</i>	<i>467.34</i>	<i>-17.75</i>	<i>-14.94</i>		<i>-2.81</i>		<i>449.59</i>	<i>5.03</i>	<i>96.2</i>
<i>Sectorul guvernamental</i>	<i>1,084.14</i>	<i>11.79</i>	<i>15.08</i>		<i>-3.29</i>		<i>1,095.93</i>	<i>12.26</i>	<i>101.1</i>
<i>Sectorul bancar</i>	<i>420.50</i>	<i>64.82</i>	<i>62.16</i>		<i>2.66</i>		<i>485.32</i>	<i>5.43</i>	<i>115.4</i>
<i>Alte sectoare</i>	<i>1,034.64</i>	<i>125.85</i>	<i>120.35</i>		<i>5.50</i>		<i>1,160.49</i>	<i>12.98</i>	<i>112.2</i>
Valută și depozite	144.80	10.36	10.80		-0.44		155.16	1.74	107.2
Alte pasive	741.23	-19.51	-19.49		-0.02		721.72	8.07	97.4
Alocări de DST	181.45	-1.04			-1.04		180.41	2.02	99.4

Poziția investițională internațională a rămas net debitoare și a constituit la 30 septembrie 2013 5,261.74 mil. USD: creanțele externe însumând 3,678.87 mil. USD, în creștere de la începutul anului cu 6.0 la sută, iar angajamentele – 8,940.61 mil. USD, în creștere cu 4.0 la sută, din care 3,607.66 mil. USD (40.4 la sută) reprezintă angajamentele față de investitorii străini direcți (tabelul 2).

Activele oficiale de rezervă la 30 septembrie 2013 au înregistrat 2,722.25 mil. USD, reprezentând 74.0 la sută din totalul activelor financiare externe ale Republicii Moldova.

CONTUL CURENT

În trimestrul III 2013, deficitul *contului curent* al balanței de plăți s-a diminuat comparativ cu perioada similară a anului precedent, constituind 18.09 mil. USD. Această diminuare a avut loc pe seama majorării excedentelor înregistrate la transferurile curente unilaterale, veniturile din muncă, precum și la serviciile internaționale. Astfel, excedentul cumulat al veniturilor și transferurilor curente a acoperit deficitul comerțului exterior cu bunuri și servicii în proporție de 97.6 la sută (diagrama 4).

Diagrama 4. *Contul curent – componente principale (mil. USD)*

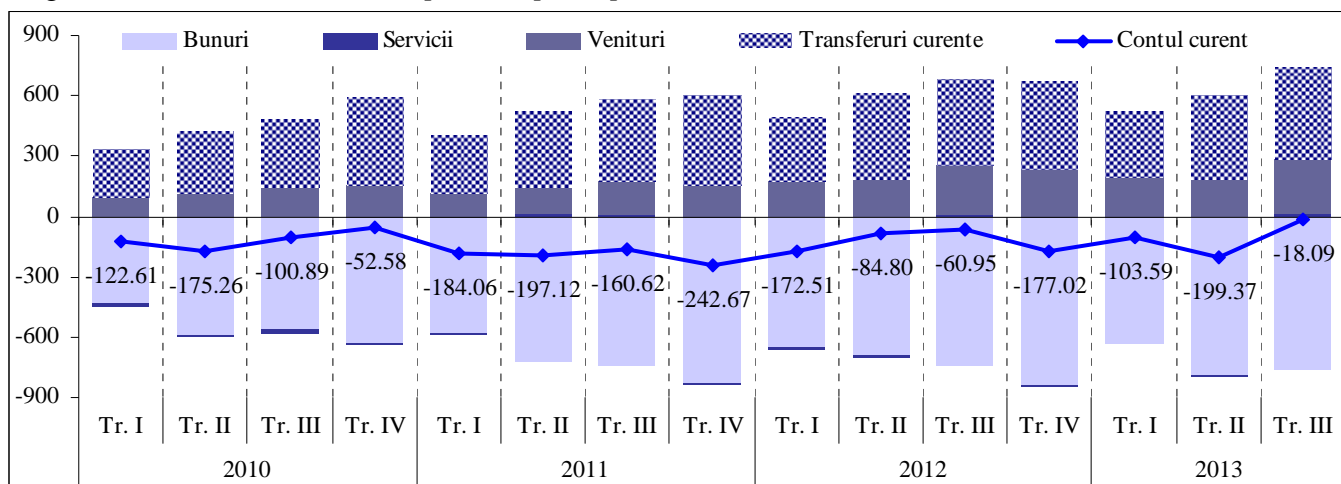

Volumul comerțului exterior cu bunuri și servicii a înregistrat 2,527.73 mil. USD, majorându-se cu 10.5 la sută comparativ cu trimestrul III 2012. Gradul de acoperire a importurilor de bunuri și servicii prin exporturi a constituit 54.7 la sută. Deficitul comerțului exterior cu bunuri și servicii a înregistrat 740.73 mil. USD, majorându-se cu 0.9 la sută comparativ cu perioada similară a anului precedent (diagrama 5).

Diagrama 5. *Evoluția deficitului din comerțul exterior cu bunuri și servicii (mil. USD)*

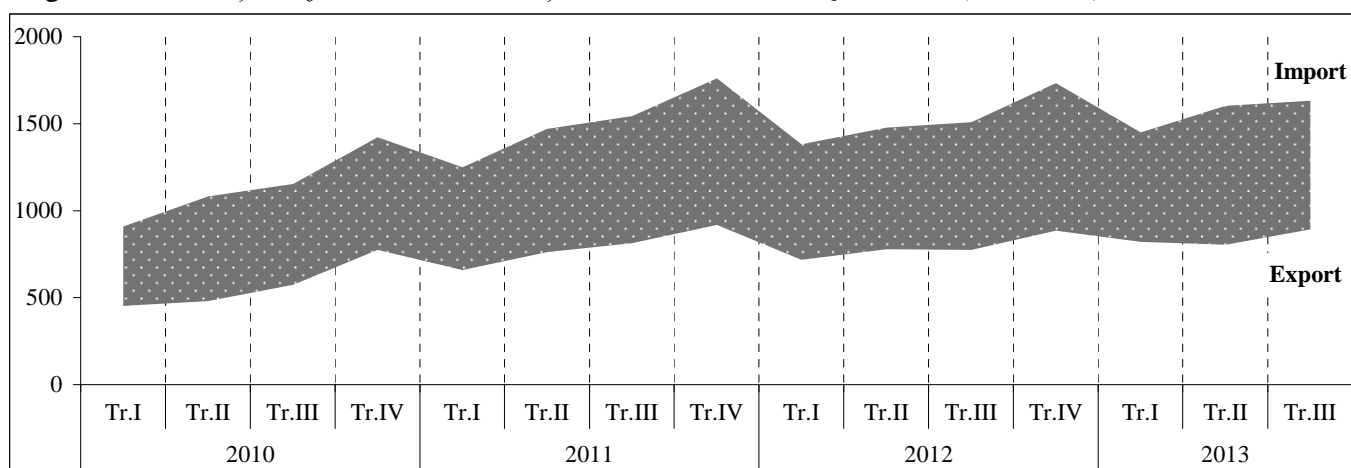

Comerțul exterior cu bunuri FOB-FOB

Evoluția *comerțului exterior cu bunuri* este caracterizată prin indicatorii prezentați în tabelul 3.

Volumul comerțului exterior cu bunuri (în prețuri FOB) a însumat 1,987.43 mil. USD, majorându-se cu 11.0 la sută comparativ cu perioada similară a anului precedent. Valoarea exporturilor de bunuri s-a majorat cu 17.1 la sută, iar cea a importurilor cu 8.5 la sută, gradul de acoperire a importurilor prin exporturi constituind 44.9 la sută (diagrama 6).

Tabelul 3. Comerțul exterior cu bunuri

	UM	Trimestrul III			9 luni			Tr. III 2013 / tr. III 2012
		2011	2012	2013	2011	2012	2013	%
Export	mil. USD	567.40	525.54	615.62	1,592.20	1,597.66	1,768.50	117.1
Import	mil. USD	1305.36	1264.70	1371.81	3,631.32	3,679.50	3,940.34	108.5
Soldul balanței comerciale	mil. USD	-737.96	-739.16	-756.19	-2,039.12	-2,081.84	-2,171.84	102.3
Volumul comerțului exterior	mil. USD	1872.76	1790.24	1987.43	5,223.52	5,277.16	5,708.84	111.0
Gradul de acoperire a importului prin export	%	43.5	41.6	44.9	43.8	43.4	44.9	3.3 p.p.

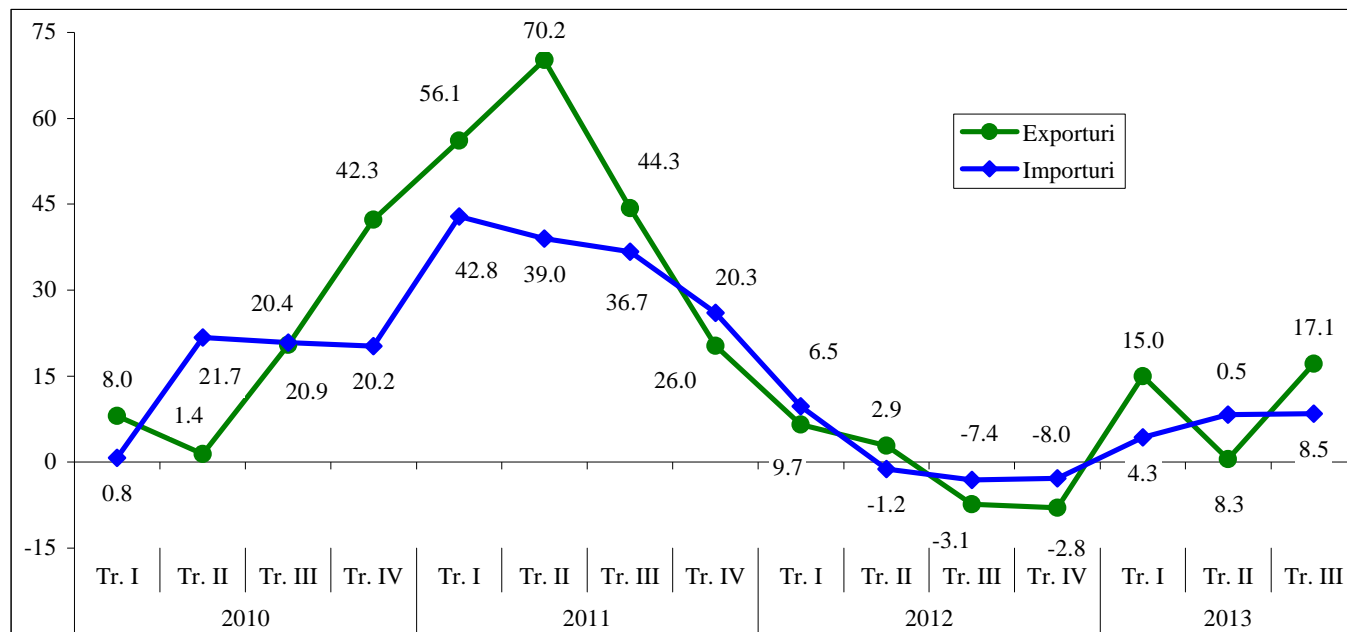
Diagrama 6. Ratele de creștere* a exporturilor și a importurilor de bunuri

*în % față de aceeași perioadă a anului precedent

În perioada analizată, deficitul înregistrat în comerțul exterior cu bunuri cu țările CSI s-a majorat cu 27.8 la sută, pe seama majorării cu 8.2 la sută a importurilor din aceste țări și a diminuării exporturilor cu 1.6 la sută, iar cel cu țările din restul lumii s-a diminuat cu 2.8 la sută (diagrama 7).

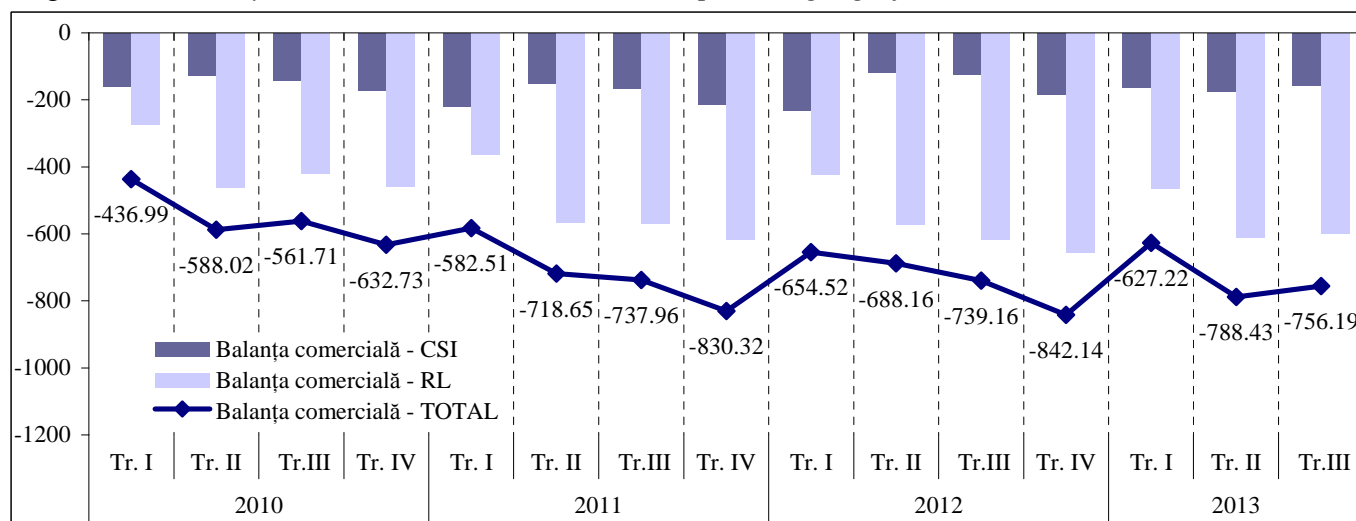
Diagrama 7. Comerțul exterior cu bunuri (FOB-FOB) pe zone geografice (mil. USD)

Comerțul exterior cu bunuri FOB-CIF

Potrivit datelor BNS*, în trimestrul III 2013, deficitul balanței comerciale a 778.59 mil. USD (tabelul 4). În perioada respectivă *indicele raportului de schimb brut*** a fost de 112.7 la sută, indicând un ritm de creștere al volumelor exportate (22.0 la sută) superior ritmurilor de creștere al volumelor fizice importate (8.0 la sută). Concomitent, prețurile bunurilor importate au rămas la nivelul celor din trimestrul III 2012, pe când prețurile bunurilor exportate s-au diminuat cu 3.0 la sută, *indicele raportului de schimb net**** fiind de 97.0 la sută (anexa 18).

Tabelul 4. Balanțele comerciale (FOB-CIF), pe țări

	Trimestrul III			9 luni			Tr. III 2013/ tr. III 2012	Gradul de influență*
	2011	2012	2013	2011	2012	2013		
	milioane USD						%	p.p.**
Uniunea Europeană 28, din care:	-387.10	-446.13	-446.20	-1,086.27	-1,140.56	-1,233.74	100.0	0.0
România	-124.02	-166.15	-158.86	-371.79	-405.00	-417.08	95.6	-1.0
Germania	-88.75	-77.62	-89.19	-221.55	-242.14	-245.58	114.9	1.5
Ungaria	-28.88	-23.28	-32.50	-73.92	-76.98	-100.00	139.6	1.2
Italia	-16.33	-28.16	-30.73	-58.65	-46.21	-89.94	109.1	0.3
Polonia	-20.29	-29.33	-25.98	-51.08	-62.92	-58.83	88.6	-0.4
Bulgaria	-12.72	-18.16	-19.95	-36.51	-43.30	-56.42	109.9	0.2
Austria	-9.38	-23.24	-16.70	-25.55	-53.69	-52.99	71.9	-0.9
Olanda	-8.22	-7.99	-12.38	-29.32	-24.41	-38.12	154.9	0.6
Cehia	-8.39	-6.55	-11.07	-21.45	-19.83	-21.92	169.0	0.6
Belgia	-10.50	-9.38	-10.22	-31.00	-26.05	-31.36	109.0	0.1
Franța	-7.40	-7.75	-8.46	-21.38	-19.80	-26.21	109.2	0.1
Lituania	-7.91	-7.23	-8.28	-17.08	-22.07	-22.43	114.5	0.1
Cipru	-0.18	-0.27	0.45	0.45	2.44	1.08	-	-0.1
Marea Britanie	9.10	7.14	10.82	21.28	15.60	24.28	151.5	-0.5
CSI, din care:	-192.19	-144.69	-178.50	-617.50	-551.96	-572.07	123.4	4.4
Ucraina	-192.61	-182.94	-197.69	-485.18	-461.19	-496.94	108.1	1.9
Belarus	-45.87	-27.28	-28.11	-86.59	-79.87	-80.66	103.0	0.1
Azerbaidjan	1.05	1.04	1.28	3.61	3.14	4.18	123.1	0.0
Kazahstan	7.40	9.53	6.09	9.84	18.71	12.52	63.9	0.4
Rusia	38.74	56.94	39.86	-54.94	-34.46	-8.23	70.0	2.2
Alte țări, din care:	-190.66	-175.51	-153.89	-444.94	-492.80	-445.26	87.7	-2.8
Turcia	-78.70	-79.21	-75.21	-193.57	-231.23	-169.98	95.0	-0.5
China	-73.61	-63.86	-66.73	-186.41	-183.12	-201.88	104.5	0.4
Israel	-5.34	-6.50	-16.44	-10.27	-29.10	-33.13	de 2.5 ori	1.3
Belize			2.53	20.30	5.07	4.00		-0.3
Irak	1.45	3.83	3.86	4.75	19.60	10.23	100.8	0.0
Swaziland			3.87	-0.12		3.87	-	-0.5
Georgia	1.07	5.65	7.03	5.44	10.59	14.02	124.4	-0.2
Elveția	-8.55	-4.59	7.86	-22.04	-21.52	-7.26	-	-1.6
Noua Zeelandă	-0.02	2.14	8.72	-0.80	11.09	22.77	de 4.1 ori	-0.9
TOTAL	-769.95	-766.33	-778.59	-2,148.71	-2,185.32	-2,251.07	101.6	1.6

Sursa: Elaborat de BNM în baza datelor BNS, selecții la import (prețuri CIF) după principiul țării de livrare, fără exportul și importul efectuat de persoane fizice

* gradul de influență a țărilor la creșterea (+), scăderea (-) balanței comerciale;

** puncte procentuale

Volumul comerțului cu principalii parteneri comerciali ai Republicii Moldova în trimestrul III 2013 este prezentat în diagrama 8.

* Datele BNS nu includ ajustările la comerțul exterior cu bunuri operate de către Direcția Balanța de Plăți a Băncii Naționale a Moldovei, cum ar fi exporturile / importurile efectuate de persoane fizice, reparații de bunuri, bunuri procurate în porturi de către cărăuși etc. Importurile sunt evaluate în prețuri CIF, repartitia pe țări a acestora fiind după principiul țării de livrare.

** Indicele raportului de schimb brut este egal cu raportul dintre indicele volumului fizic al bunurilor exportate și al celor importate.

*** Indicele raportului de schimb net este egal cu raportul dintre indicele valorii unitare al bunurilor exportate și al celor importate.

Diagrama 8. *Principali parteneri comerciali ai Republicii Moldova în trimestrul III, 2013 (mil. USD)*

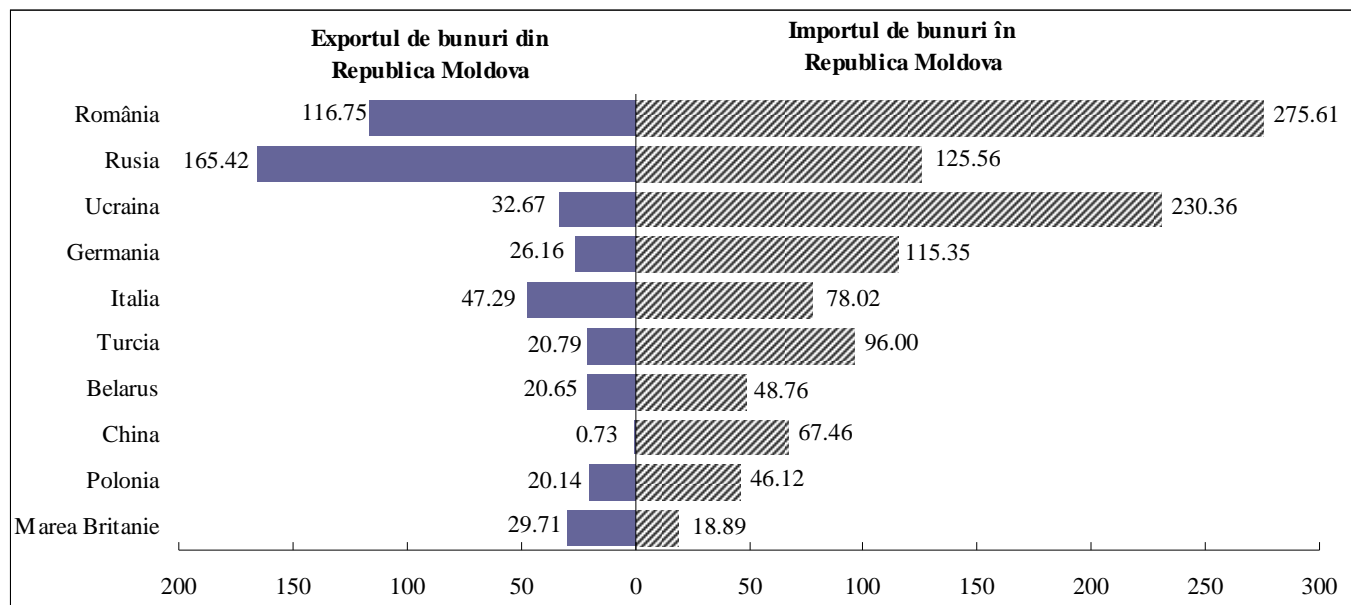

Sursa: Elaborat de BNM în baza datelor BNS, selecții la import (prețuri CIF) după principiul țării de livrare, fără exportul și importul efectuat de persoane fizice

Spre țările Uniunii Europene au fost direcționate 46.5 la sută din totalul **exporturilor**, spre țările CSI – 39.3 la sută și, respectiv, spre alte țări – 14.2 la sută (diagrama 9).

Diagrama 9. *Exportul de bunuri – distribuție geografică (mil. USD)*

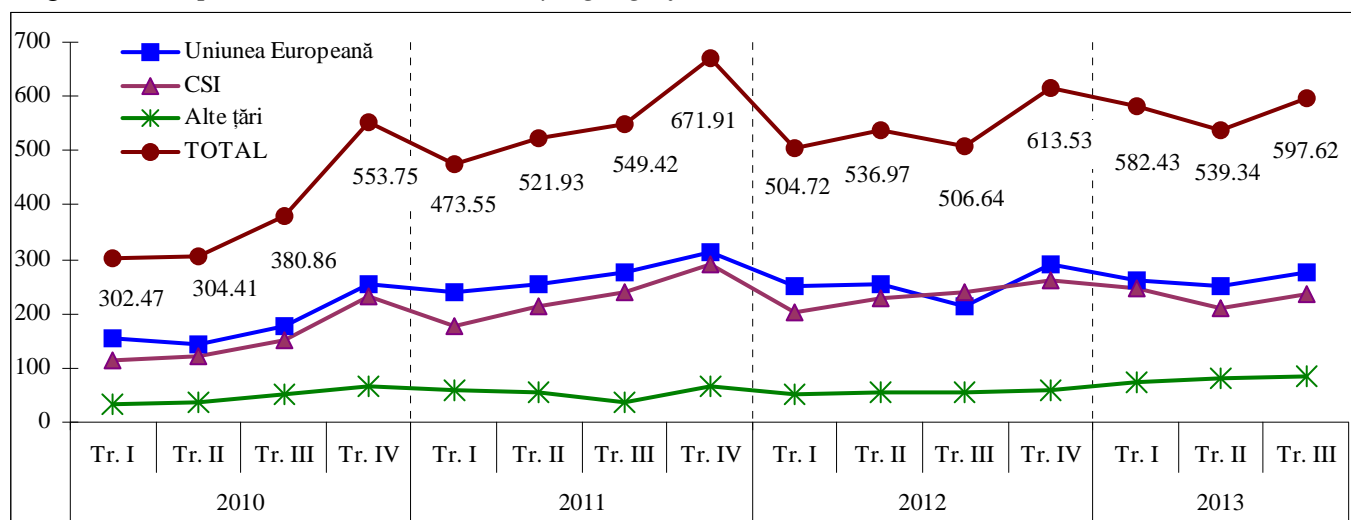

Sursa: Elaborat de BNM în baza datelor BNS, fără exportul efectuat de persoane fizice

Produsele agroalimentare dețin în continuare o pondere semnificativă, de 38.4 la sută în totalul exporturilor din Republica Moldova, ce s-a majorat cu 4.2 p.p. comparativ cu trimestrul III al anului precedent. Astfel, valoarea acestora a constituit 229.45 mil. USD, din care: *cereale* – 64.15 mil. USD (majorându-se de 6.7 ori); *băuturi alcoolice* – 51.41 mil. USD; *fructe comestibile și nuci* – 37.25 mil. USD; *semințe și fructe oleaginoase* – 25.53 mil. USD (din care: *semințe de rapiță* – 18.58 mil. USD); *preparate din legume, fructe sau din alte părți de plante* – 15.38 mil. USD.

Alte categorii cu valori importante în totalul exporturilor au fost: *materiale textile și articole din acestea* – 88.85 mil. USD; *mașini și aparate* – 80.12 mil. USD (din care: *fire, cabluri și alte conductoare electrice* – 54.57 mil. USD); *produse ale industriei chimice* – 46.39 mil. USD (din care: *medicamente* – 31.83 mil. USD); *mobila* – 24.38 mil. USD (diagrama 10).

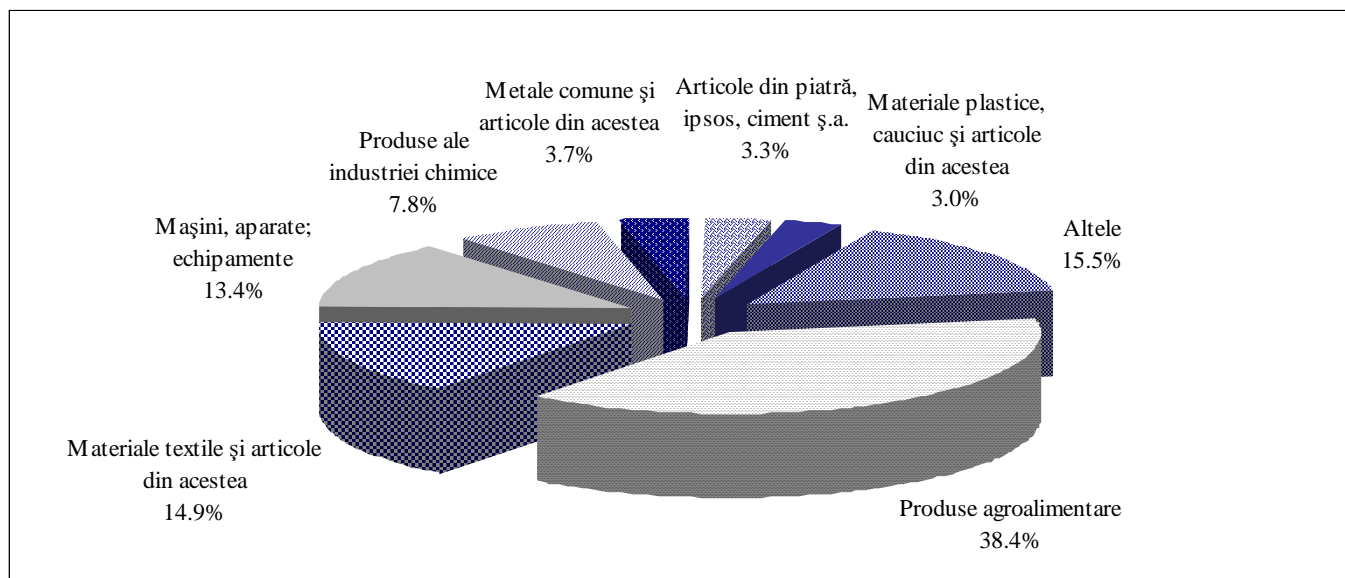
Diagrama 10. *Exportul de bunuri, pe principalele secțiuni*

Sursa: Elaborat de BNM în baza datelor BNS, fără exportul efectuat de persoane fizice

Exporturile de băuturi alcoolice s-au majorat cu 11.8 la sută, însumând 51.41 mil. USD, din care: *vinuri* – 32.88 mil. USD și *divinuri, rachiuuri, lichioruri* – 17.15 mil. USD (tabelul 5, anexa 14).

 Tabelul 5. *Exporturile de băuturi alcoolice*

	Trimestrul III			9 luni			Ponderea în totalul tr. III			Tr. III 2013 / tr. III 2012	Gradul de influență*
	2011	2012	2013	2011	2012	2013	2011	2012	2013		
	mil. USD						%			p.p.**	
TOTAL	41.97	45.99	51.41	112.83	138.96	170.94	100.0	100.0	100.0	111.8	11.8
Rusia	12.79	10.49	12.88	29.55	40.59	45.21	30.5	22.8	25.1	122.8	5.2
Belarus	6.06	9.89	9.72	24.19	29.35	36.11	14.4	21.5	18.9	98.3	-0.4
Ucraina	7.95	7.00	8.29	23.34	19.68	30.31	18.9	15.2	16.1	118.4	2.8
Kazahstan	5.08	5.32	5.61	8.93	12.98	11.45	12.1	11.6	10.9	105.5	0.6
SUA	1.31	3.23	3.81	4.09	7.09	11.77	3.1	7.0	7.4	118.0	1.3
Georgia	1.82	1.84	2.91	2.45	4.49	6.65	4.3	4.0	5.7	158.2	2.3
Polonia	1.55	1.57	2.07	4.95	5.48	6.35	3.7	3.4	4.0	131.8	1.1
Cehia	1.39	1.27	1.35	3.82	3.43	6.21	3.3	2.8	2.6	106.3	0.2
România	0.64	0.94	0.93	2.04	2.97	3.52	1.5	2.0	1.8	98.9	0.0
China***	0.55	1.65	0.63	1.24	3.84	2.54	1.3	3.6	1.2	38.2	-2.2
Slovacia	0.18	0.24	0.45	0.49	0.64	1.26	0.4	0.5	0.9	187.5	0.5
Germania	0.37	0.34	0.42	2.12	1.44	1.44	0.9	0.7	0.8	123.5	0.2
Lituania	0.20	0.23	0.35	0.73	0.66	1.19	0.5	0.5	0.7	152.2	0.3
Nigeria	0.28	0.15	0.31	0.52	0.60	0.66	0.7	0.3	0.6	de 2.1 ori	0.3
Kîrgîzstan	0.18	0.38	0.31	0.86	1.17	1.00	0.4	0.8	0.6	81.6	-0.2
Estonia	0.26	0.23	0.28	0.59	0.66	0.84	0.6	0.5	0.5	121.7	0.1
Alte țări	1.36	1.22	1.09	2.92	3.89	4.43	3.2	2.7	2.1	89.3	-0.3

Sursa: Elaborat de BNM în baza datelor BNS;

* gradul de influență al țărilor la creșterea (+), scăderea (-) exporturilor de băuturi alcoolice

** puncte procentuale

*** China continentală

Din punct de vedere al originii bunurilor, exporturile Republicii Moldova au fost constituite majoritar din bunuri de fabricație autohtonă – 54.0 la sută, bunuri de origine străină anterior importate și apoi reexportate fără a fi supuse unor modificări esențiale – 21.5 la sută și bunuri exportate după prelucrare pe teritoriul țării – 24.6 la sută (diagrama 11).

Diagrama 11. Evoluția exporturilor în distribuție după originea bunurilor (mil. USD)

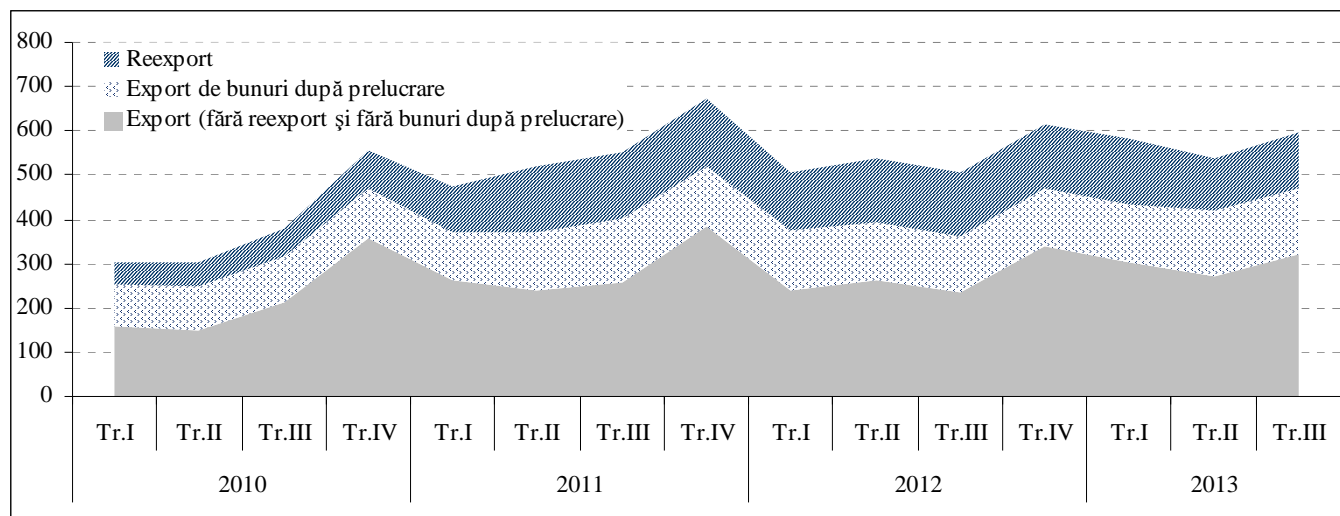

Sursa: Elaborat de BNM în baza datelor BNS, fără exportul efectuat de persoane fizice

Exporturile de bunuri după prelucrare (lohn) s-au majorat cu 15.3 la sută comparativ cu trimestrul III 2012, până la valoarea de 146.72 mil. USD (tabelul 6), din care: îmbrăcăminte și accesorii de îmbrăcăminte – 65.51 mil. USD; fire, cabluri și alte conductoare electrice – 53.31 mil. USD; încălțăminte și părți de încălțăminte – 7.32 mil. USD; valize, geamantane, mape și tocuri din piele – 4.47 mil. USD.

Tabelul 6. Exportul de bunuri după prelucrare

	Tr. III 2012			Tr. III 2013			Modificarea ponderii	Tr. III 2013 față de tr. III 2012	Gradul de influență**
	Export de bunuri			Export de bunuri					
	total	după prelucrare	ponderea în total*	total	după prelucrare	ponderea în total*			
	milioane USD		%	milioane USD		%			
TOTAL	506.64	127.28	25.1	597.62	146.72	24.6	-0.5	115.3	15.3
România	78.40	50.66	64.6	116.75	68.59	58.7	-5.9	135.4	14.1
Italia	37.21	33.34	89.6	47.29	34.88	73.8	-15.8	104.6	1.2
Marea Britanie	21.09	15.20	72.1	29.71	16.49	55.5	-16.6	108.5	1.0
Germania	18.27	8.89	48.7	26.16	6.31	24.1	-24.5	71.0	-2.0
Turcia	15.13	7.08	46.8	20.79	6.01	28.9	-17.9	84.9	-0.8
Polonia	17.75	3.43	19.3	20.14	3.31	16.4	-2.9	96.5	-0.1
Rusia	174.86	1.76	1.0	116.75	2.75	2.4	1.3	156.3	0.8
Belgia	2.31	2.00	86.6	1.87	1.67	89.3	2.7	83.5	-0.3
Olanda	2.73	1.28	46.9	2.25	1.64	72.9	26.0	128.1	0.3
Bulgaria	9.30	0.81	8.7	7.07	1.06	15.0	6.3	130.9	0.2
Slovacia	1.37	0.78	56.9	1.95	0.98	50.3	-6.7	125.6	0.2
Spania	0.64			1.61	0.79	49.1	49.1		0.6
Franța	1.42	0.86	60.6	1.82	0.71	39.0	-21.6	82.6	-0.1
Alte țări	126.16	1.19	0.9	203.46	1.53	0.8	-0.2	128.6	0.3

Sursa: Elaborat de BNM în baza datelor BNS, fără exportul efectuat de persoane fizice;

* ponderea exportului de bunuri după prelucrare în totalul exporturilor de bunuri în țara respectivă;

** gradul de influență a țărilor la creșterea (+), scăderea (-) exportului de bunuri după prelucrare;

*** puncte procentuale

Din țările Uniunii Europene, Republica Moldova a **importat** bunuri în proporție de 52.6 la sută, din țările CSI – 30.0 la sută, restul de 17.4 la sută a provenit din alte țări (diagrama 12).

Conform clasificării după Marile Categori Economiche, 46.3 la sută din totalul importurilor reprezintă bunurile intermediare, utilizate la fabricarea altor bunuri, 27.2 la sută revine bunurilor de consum și 11.3 la sută – bunurilor de capital (diagrama 13, anexa 16).

Diagrama 12. Importul de bunuri pe zone geografice (prețuri CIF) (mil. USD)

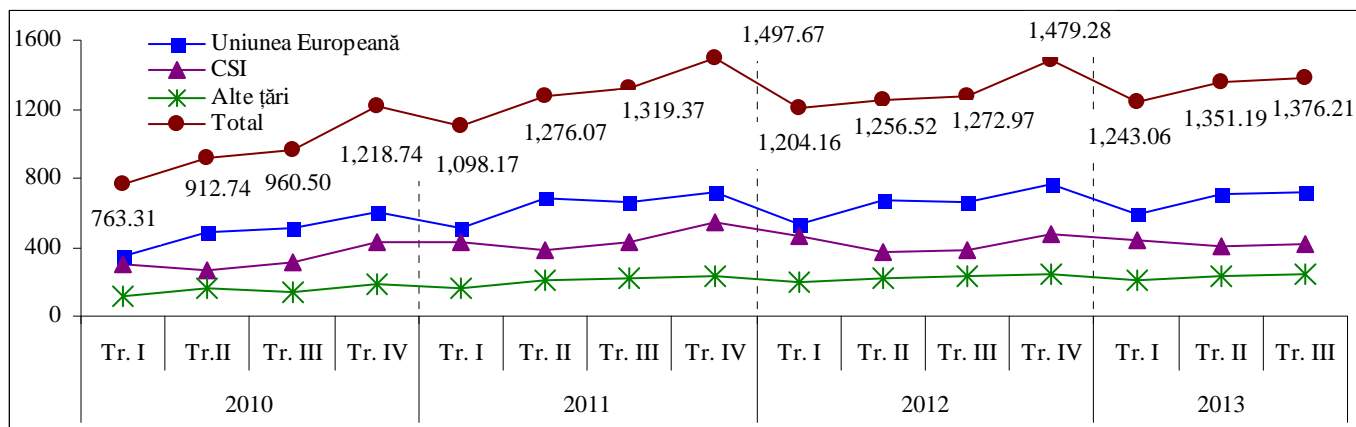

Sursa: Elaborat de BNM în baza datelor BNS, selecții la import (prețuri CIF) după principiul țării de livrare, fără importul efectuat de persoane fizice

Diagrama 13. Structura importurilor de bunuri pe Mari Categorii Economice, trimestrul III, 2013

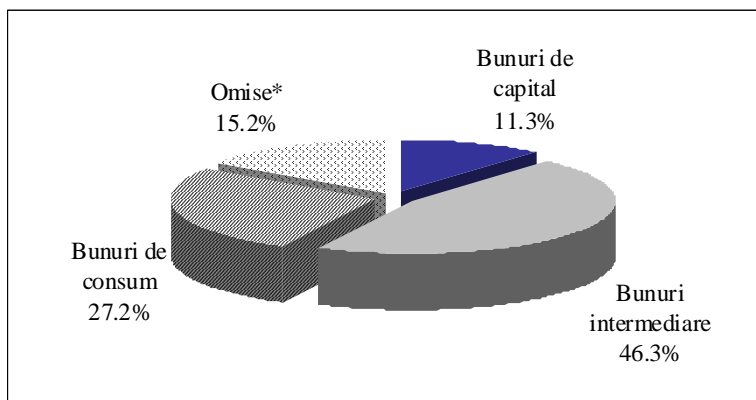

Sursa: Elaborat de BNM în baza datelor BNS, fără importul efectuat de persoane fizice

* automobile pentru transportul pasagerilor, combustibili pentru acestea, alte bunuri nespecificate în altă parte

Ponderea majoră în structura importurilor le revine în continuare produselor minerale – 20.8 la sută, valoarea acestora însumând 286.60 mil. USD, din care: uleiuri din petrol sau din minerale bituminoase – 176.82 mil. USD, gaz de sondă și alte hidrocarburi gazoase – 56.30 mil. USD.

Din alte categorii de bunuri importate, de menționat: mașini și aparate – 229.21 mil. USD; produse agroalimentare – 178.18 mil. USD; produse ale industriei chimice – 145.22 mil. USD; materiale textile și articole din acestea – 98.30 mil. USD; metale comune și articole din acestea – 97.90 ș.a. (diagrama 14, anexa 15).

Diagrama 14. Importul de bunuri, pe principalele secțiuni (prețuri CIF)

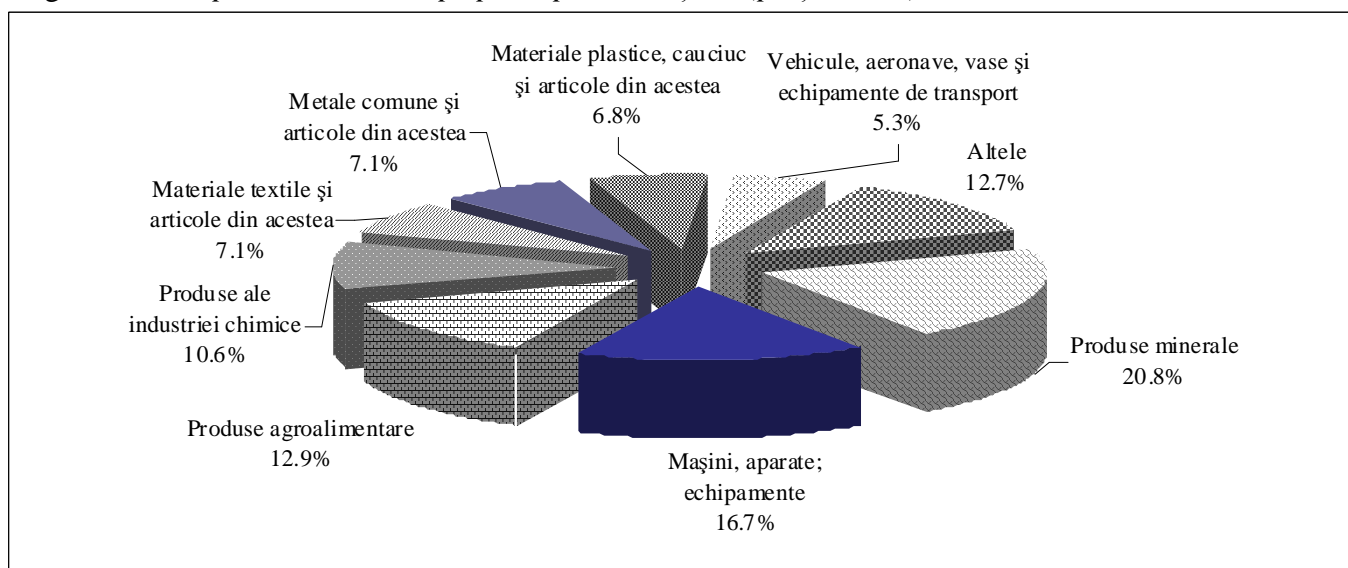

Sursa: Elaborat de BNM în baza datelor BNS, fără importul efectuat de persoane fizice

Importul (în prețuri FOB) de produse energetice și electricitate a însumat 260.44 mil. USD, majorându-se cu 6.1 la sută comparativ cu perioada similară a anului precedent (diagrama 15, anexa 17).

Volumul fizic al gazului natural importat în trimestrul III 2013 a constituit 106.27 mil. metri cubi, înregistrând o majorare cu 3.9 la sută comparativ cu perioada similară a anului precedent. Conform datelor SA „Moldovagaz”[§], prețul mediu de achiziție al gazului natural în trimestrul III 2013 a fost de 374.64 USD pentru o mie de metri cubi (în condiții DAP frontiera Ucraina / Republica Moldova).

Atât volumul fizic, cât și valoarea combustibilului diesel importat s-au majorat cu 8.5 și 7.9 la sută comparativ cu trimestrul III 2012.

Diagrama 15. Importurile de produse energetice și electricitate, dinamică anuală, mil. USD, prețuri FOB

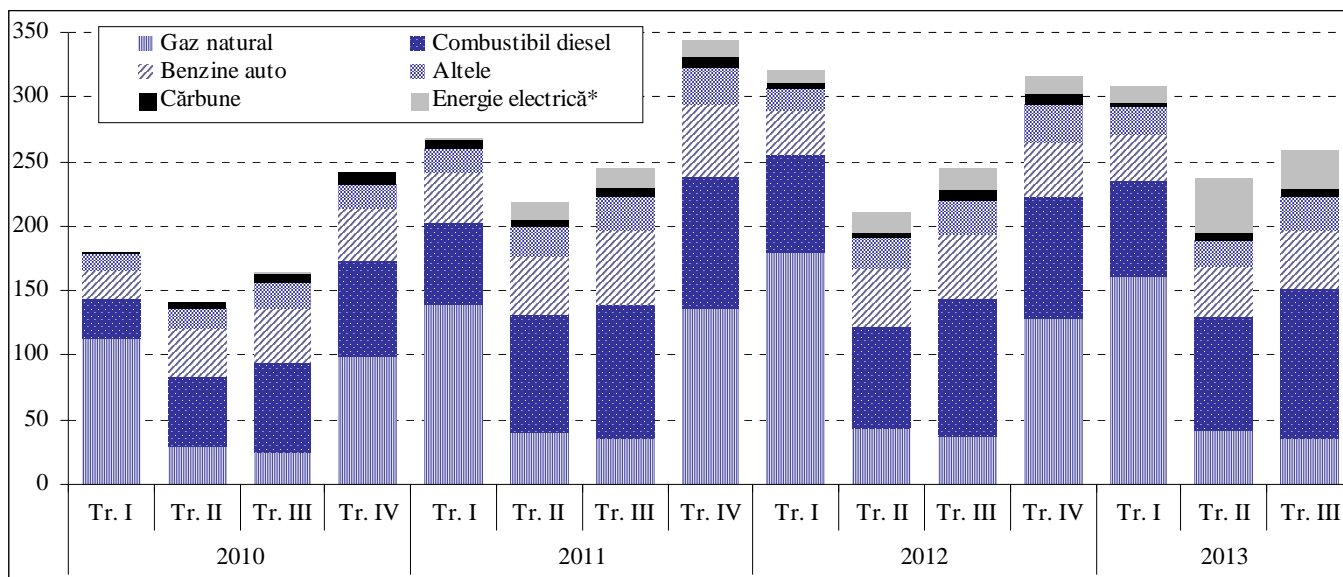

Sursa: Elaborat de BNM în baza datelor BNS, fără importul efectuat de persoane fizice

* import net

Diagrama 16. Repartiția pe țări a importurilor de produse energetice, Tr. III 2013*

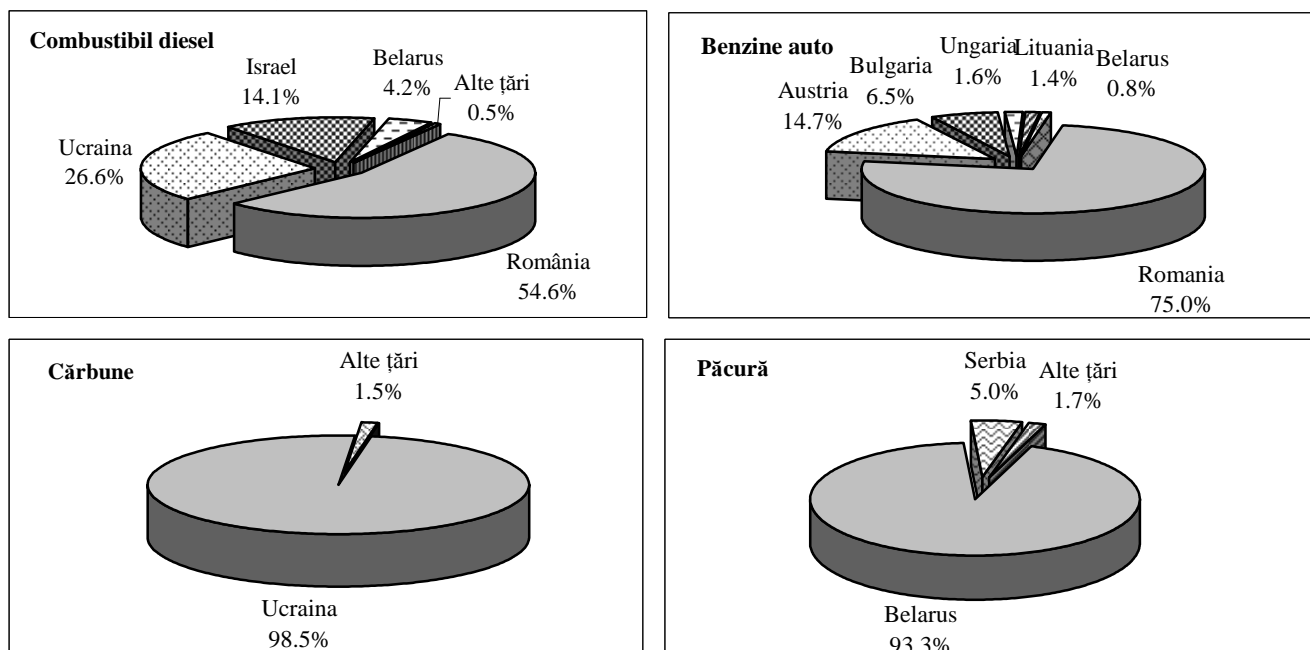

* ponderi în volumul fizic

§ <http://moldovagaz.md/menu/ro/about-company/transportation>

În trimestrul III 2013 s-au importat 43.06 mii tone *benzine auto*, cu 6.9 la sută mai puțin comparativ cu perioada similară a anului 2012, valoarea acestora diminuându-se cu 10.0 la sută, până la 44.33 mil. USD.

Volumul fizic importat de *păcură* a constituit 2.38 mii tone, însumând 1.30 mil. USD.

În perioada analizată volumul de *energie electrică* importată din Ucraina s-a majorat cu 69.1 la sută, însumând 425.09 mil. kw/h, concomitent majorându-se și valoarea totală a acesteia până la 29.28 mil. USD. În primele 9 luni ale anului curent Republica Moldova a importat energie electrică în volum de 1,221.45 mil. kw/h în valoare totală de 84.11 mil. USD.

Servicii

În trimestrul III 2013, balanța *serviciilor internaționale* a înregistrat un excedent în valoare de 15.46 mil. USD, majorându-se de 3.0 ori comparativ cu perioada similară a anului precedent (diagrama 17). Volumul comerțului extern cu servicii s-a majorat cu 8.5 la sută, până la 540.30 mil. USD, din care 26.0 la sută revine țărilor CSI, iar 74.0 la sută – țărilor din restul lumii.

Diagrama 17. *Balanța serviciilor – distribuție regională (mil. USD)*

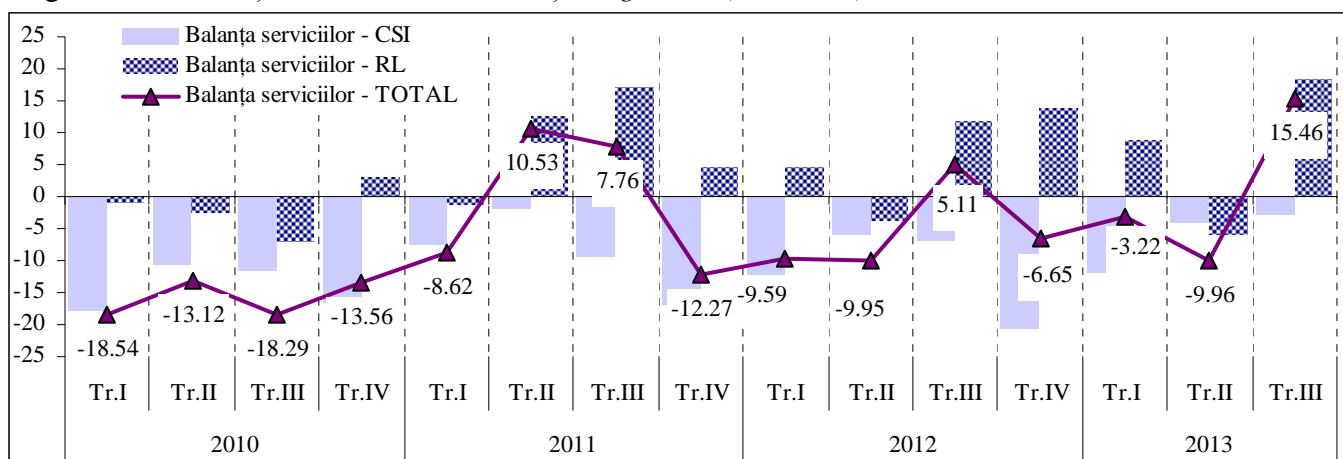

Serviciile de transport prestate nerezidenților au constituit 42.0 la sută din totalul exportului de servicii, iar cele importate – 39.0 la sută (diagramele 18-19). Serviciile de transport de mărfuri au constituit 61.8 la sută din volumul total al serviciilor de transport, cele de transport de pasageri – 26.3 la sută, restul revenind serviciilor auxiliare.

Diagrama 18. *Exportul de servicii – trimestrul III 2013 – componente principale*

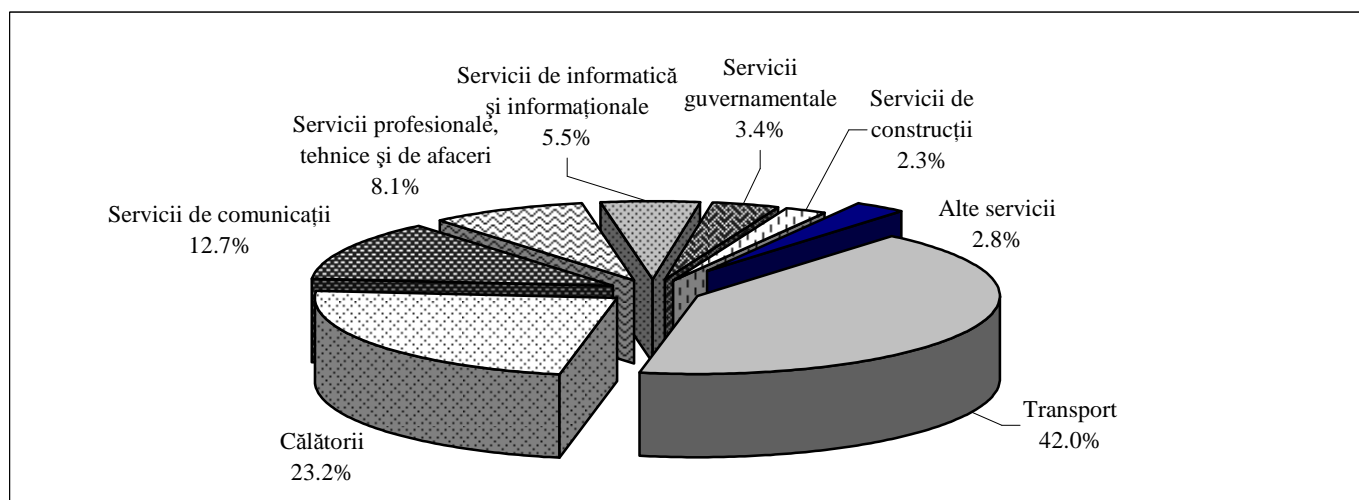

Călătoriile au generat încasări în valoare de 64.55 mil. USD și plăți în valoare de 91.55 mil. USD, o pondere semnificativă în volumul serviciilor de călătorii, 54.8 la sută, revenind călătoriilor personale.

Serviciile de comunicații prestate nerezidenților au însumat 35.41 mil. USD, iar cele primite – 12.34 mil. USD.

Diagrama 19. Importul de servicii – trimestrul III 2013 – componente principale

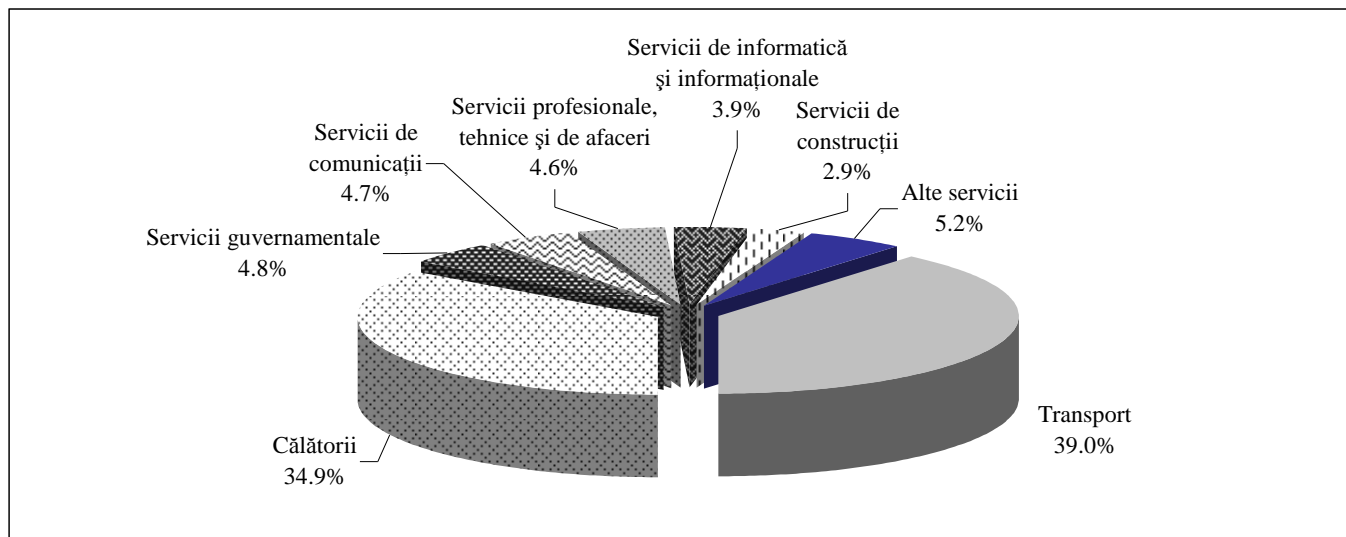

Venituri

Veniturile au înregistrat un excedent în valoare de 265.70 mil. USD, ce s-a majorat cu 8.5 la sută comparativ cu trimestrul III 2012 (tabelul 7). Această majorare a avut loc în urma creșterii, cu 12.4 la sută, a veniturilor din munca prestată de către rezidenți patronilor nerezidenți.

Tabelul 7. Veniturile, specificate după sursă

	Trimestrul III			9 luni			Tr. III 2013 față de tr. III 2012 %
	2011	2012	2013	2011	2012	2013	
	milioane USD						
Venituri	165.45	244.86	265.70	413.94	601.90	645.62	108.5
<i>Credit</i>	266.49	291.41	328.15	673.96	755.04	842.21	112.6
<i>Debit</i>	-101.04	-46.55	-62.45	-260.02	-153.14	-196.59	134.2
Compensarea pentru munca rezidenților	249.04	273.72	307.32	625.24	704.67	783.35	112.3
<i>Credit</i>	258.88	280.70	315.51	652.97	725.34	809.16	112.4
<i>Debit</i>	-9.84	-6.98	-8.19	-27.73	-20.67	-25.81	117.3
Venituri din investiții	-83.59	-28.86	-41.62	-211.30	-102.77	-137.73	144.2
<i>Credit</i>	7.61	10.71	12.64	20.99	29.70	33.05	118.0
<i>Debit</i>	-91.20	-39.57	-54.26	-232.29	-132.47	-170.78	137.1
Venituri din investiții directe și de portofoliu	-68.40	-15.80	-29.09	-171.65	-62.93	-96.29	184.1
<i>Credit</i>	5.97	9.13	9.05	17.45	25.87	23.38	99.1
<i>Debit</i>	-74.37	-24.93	-38.14	-189.10	-88.80	-119.67	153.0
Dividende și profituri distribuite	-49.39	-20.38	-40.23	-101.82	-79.52	-102.04	197.4
<i>Credit</i>	2.14	2.13	2.47	4.88	5.02	5.23	116.0
<i>Debit</i>	-51.53	-22.51	-42.70	-106.70	-84.54	-107.27	189.7
Venit reinvestit și profituri nedistribuite (-) / pierderi (+)	-21.79	-1.68	9.94	-68.28	-1.15	-3.44	-
<i>Debit</i>	-21.79	-1.68	9.94	-68.28	-1.15	-3.44	-
Dobânzi	2.78	6.26	1.20	-1.55	17.74	9.19	19.2
<i>Credit</i>	3.83	7.00	6.58	12.57	20.85	18.15	94.0
<i>Debit</i>	-1.05	-0.74	-5.38	-14.12	-3.11	-8.96	de 7.3 ori
Venituri din alte investiții	-15.19	-13.06	-12.53	-39.65	-39.84	-41.44	95.9
<i>Credit</i>	1.64	1.58	3.59	3.54	3.83	9.67	de 2.3 ori
<i>Debit</i>	-16.83	-14.64	-16.12	-43.19	-43.67	-51.11	110.1

Veniturile nete spre plată din investiții au fost evaluate la 41.62 mil. USD, majorându-se cu 44.2 la sută comparativ cu anul precedent, din care plățile de dividende au fost evaluate la 42.70 mil. USD.

Dobânzile, calculate spre plată conform orarului, au însumat: la împrumuturile BNM – 0.64 mil. USD, la împrumuturile guvernamentale – 4.13 mil. USD, la împrumuturile băncilor comerciale – 3.55 mil. USD și la împrumuturile întreprinderilor din alte sectoare – 11.17 mil. USD (inclusiv serviciul creditelor intragrup – 5.38 mil. USD).

Transferuri curente

Transferurile curente unilaterale au înregistrat un excedent în valoare de 456.94 mil. USD, intrările majorându-se cu 6.7 la sută, iar ieșirile – cu 5.9 la sută comparativ cu perioada similară a anului precedent (tabelul 8).

Excedentul la transferurile curente a fost determinat în special de valoarea transferurilor personale, care reprezintă 47.9 la sută din totalul intrărilor, sau 232.35 mil. USD.

Organismele internaționale și guvernele străine au acordat în această perioadă Republicii Moldova asistență tehnică sub formă de granturi și consultanță, evaluată la 69.43 mil. USD.

Ajutorul umanitar primit din extern de către Republica Moldova a fost estimat la 6.42 mil. USD, iar cotizațiile plătite organizațiilor internaționale –2.73 mil. USD.

Tabelul 8. *Transferurile curente, specificate pe componente*

	Trimestrul III			9 luni			Tr. III 2013 față de tr. III 2012
	2011	2012	2013	2011	2012	2013	
	milioane USD						
Balanța transferurilor curente	404.13	428.24	456.94	1,073.71	1,176.11	1,202.89	106.7
Credit	430.73	454.76	485.03	1,145.27	1,249.11	1,283.25	106.7
Debit	-26.60	-26.52	-28.09	-71.56	-73.00	-80.36	105.9
<i>Granturi și asistență tehnică</i>	<i>74.57</i>	<i>68.96</i>	<i>68.62</i>	<i>180.07</i>	<i>211.80</i>	<i>182.44</i>	<i>99.5</i>
Credit	75.42	69.56	69.43	181.87	213.11	185.25	99.8
Debit	-0.85	-0.60	-0.81	-1.80	-1.31	-2.81	135.0
<i>Învățământ și perfecționarea cadrelor</i>	<i>5.38</i>	<i>5.76</i>	<i>6.51</i>	<i>31.86</i>	<i>33.62</i>	<i>35.16</i>	<i>113.0</i>
Credit	5.39	5.77	6.57	32.13	33.69	35.34	113.9
Debit	-0.01	-0.01	-0.06	-0.27	-0.07	-0.18	de 6.0 ori
<i>Ajutor umanitar</i>	<i>3.25</i>	<i>14.47</i>	<i>6.41</i>	<i>17.10</i>	<i>21.83</i>	<i>13.39</i>	<i>44.3</i>
Credit	3.27	14.47	6.42	17.13	21.83	13.43	44.4
Debit	-0.02		-0.01	-0.03		-0.04	
<i>Cotizații în organizații internaționale</i>	<i>-1.09</i>	<i>-1.58</i>	<i>-2.71</i>	<i>-4.30</i>	<i>-5.19</i>	<i>-6.11</i>	<i>171.5</i>
Credit	0.05	0.03	0.02	0.11	0.08	0.08	66.7
Debit	-1.14	-1.61	-2.73	-4.41	-5.27	-6.19	169.6
<i>Transferuri personale</i>	<i>188.52</i>	<i>205.64</i>	<i>228.63</i>	<i>502.26</i>	<i>556.09</i>	<i>611.43</i>	<i>111.2</i>
Credit	191.87	208.63	232.35	513.60	565.96	622.72	111.4
Debit	-3.35	-2.99	-3.72	-11.34	-9.87	-11.29	124.4
<i>Alte transferuri curente</i>	<i>133.50</i>	<i>134.99</i>	<i>149.48</i>	<i>346.72</i>	<i>357.96</i>	<i>366.58</i>	<i>110.7</i>
Credit	154.73	156.30	170.24	400.43	414.44	426.43	108.9
Debit	-21.23	-21.31	-20.76	-53.71	-56.48	-59.85	97.4

CONTUL DE CAPITAL ȘI FINANCIAR

Contul de capital și financiar al bilanței de plăți a înregistrat în trimestrul III 2013 ieșiri nete în valoare de 66.37 mil. USD (diagrama 20). Ieșirile financiare au fost determinate de majorarea activelor oficiale de rezervă, atunci când investițiile directe, de portofoliu și alte investiții au înregistrat intrări nete.

Diagrama 20. Contul de capital și financiar – componente principale (mil. USD)

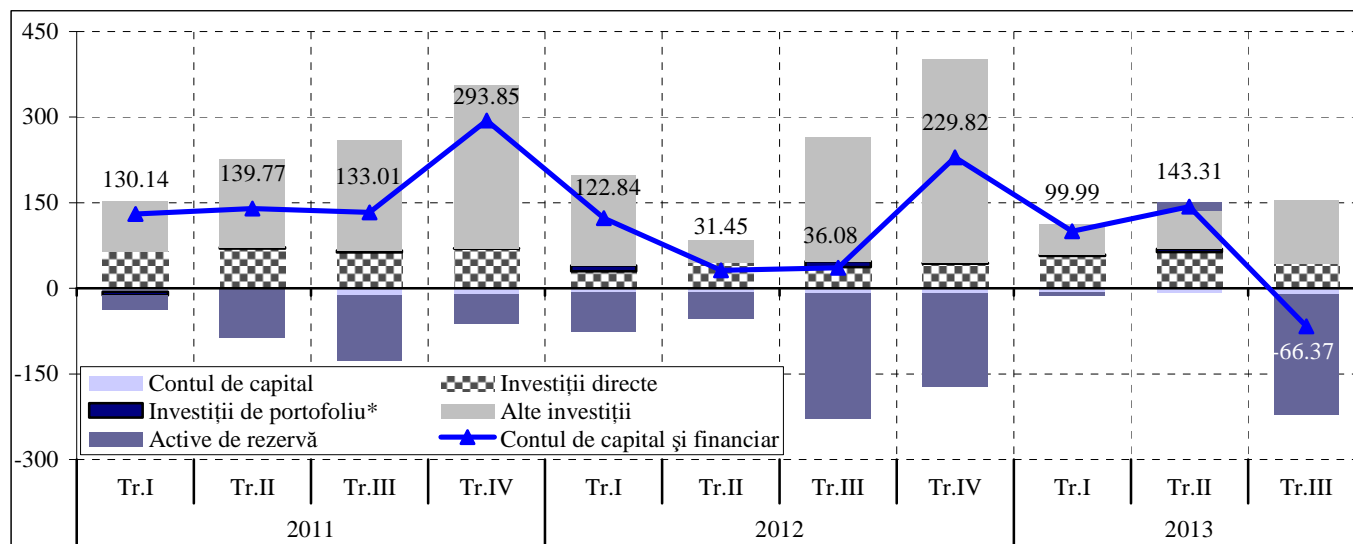

* inclusiv derivate financiare

Contul de capital, determinat de fluxurile de capital ale persoanelor plecate la trai permanent peste hotare, s-a soldat cu ieșiri nete în valoare de 9.84 mil. USD.

Operațiunile financiare au înregistrat ieșiri nete în valoare de 56.53 mil. USD (tabelul 9).

Tabelul 9. Active și pasive externe, fluxuri nete (mil. USD)

	2011				2012				2013		
	Tr. I	Tr. II	Tr. III	Tr. IV	Tr. I	Tr. II	Tr. III	Tr. IV	Tr. I	Tr. II	Tr. III
Contul financiar	136.10	140.67	144.72	304.78	130.53	39.46	45.25	238.75	107.35	150.24	-56.53
Active externe*	72.18	-86.13	-149.30	-49.78	-73.54	-86.20	-22.53	-102.78	-6.24	77.36	-218.54
Investiții directe	-2.88	-4.02	-0.50	-13.17	-5.53	-3.88	-7.80	-2.57	-2.70	-5.52	-2.83
Investiții de portofoliu	-6.22	-0.37	1.01	0.42	7.98	0.10	-0.01	-1.09	0.54	-0.21	-0.35
Derivate financiare				-0.01	-0.06	-0.02	-0.07	-0.09	-0.02	-0.01	-0.07
Alte investiții	106.54	4.17	-34.62	14.73	-7.26	-36.86	205.54	64.20	1.16	69.26	-4.70
credite comerciale	-1.41	-11.04	-26.01	-35.84	10.07	37.37	24.24	26.47	15.02	51.29	29.81
împrumuturi	0.45	-2.68	0.71	3.51	-1.10	-0.29	0.29	-3.86	-12.76	0.03	-23.79
valută și depozite	107.50	17.89	-9.32	47.06	-16.23	-73.94	181.01	41.04	-1.10	-16.16	-27.68
alte active								0.55		34.10	16.96
Active de rezervă	-25.26	-85.91	-115.19	-51.75	-68.67	-45.54	-220.19	-163.23	-5.22	13.84	-210.59
Pasive externe	63.92	226.80	294.02	354.56	204.07	125.66	67.78	341.53	113.59	72.88	162.01
Investiții directe	68.19	73.77	63.24	83.01	35.59	48.71	44.97	45.87	59.70	69.24	45.92
Investiții de portofoliu	0.02	2.41	2.51	0.19	1.83	0.02	10.25	2.26	1.28	5.43	0.89
Derivate financiare	0.02	0.17	0.01						0.15	0.07	0.01
Alte investiții	-4.31	150.45	228.26	271.36	166.65	76.93	12.56	293.40	52.46	-1.86	115.19
credite comerciale	6.56	70.34	76.60	47.22	-3.25	21.85	-0.06	12.96	-22.88	24.28	-9.57
împrumuturi	3.25	124.35	117.33	86.46	142.78	90.20	2.91	206.47	44.89	-9.36	147.12
valută și depozite	-8.45	-5.54	4.95	56.73	-1.95	1.42	1.17	-6.09	8.68	20.65	-18.53
alte pasive	-5.67	-38.70	29.38	80.95	29.07	-36.54	8.54	80.06	21.77	-37.43	-3.83

*(-) – creștere

Activele externe s-au majorat ca rezultat al creșterii activelor oficiale de rezervă, al sporirii activelor sub formă de valută și depozite ale băncilor licențiate, precum și în urma acordării de către agenții

economici rezidenți a împrumuturilor partenerilor străini. Totodată, diminuarea altor active a fost determinată de stingerea obligațiilor nerezidentului legate de cesiunea anterioară a datoriiilor în sectorul bancar. Pasivele externe au crescut pe parcursul trimestrului III 2013 preponderent în urma tragerilor de noi împrumuturi din exterior și intrărilor de investiții străine directe în economia națională.

Investiții directe

Investițiile directe peste hotare declarate de rezidenții Republicii Moldova pe parcursul trimestrului III 2013 au însumat 2.83 mil. USD în valoare netă (tabelul 10).

Investițiile străine directe în economia națională au fost evaluate la 45.92 mil. USD în valoare netă, intrările constituind 76.72 mil. USD, din care 43.50 mil. USD – în capital social, iar 43.16 mil. USD reprezintă împrumuturile intragrup. Valoarea negativă a venitului reinvestit – 9.94 mil. USD – s-a datorat în egală măsură atât pierderilor înregistrate de unii agenți economici din alte sectoare, cât și plăților de dividende ce au depășit profitul realizat în perioada respectivă de către alți agenți economici.

Ieșirile de capital aferente investițiilor străine directe au fost evaluate la 30.80 mil. USD, determinate de rambursările de împrumuturi contractate anterior de la partenerii afiliați de peste hotare în valoare de 12.53 mil. USD (conform orarului, iar efectiv au fost achitate 11.31 mil. USD, restul majorând arieratele), dar și de oferirea de împrumuturi partenerilor afiliați din străinătate de către agenții economici rezidenți (14.31 mil. USD).

Tabelul 10. *Investițiile directe (mil. USD)*

	Tr. III 2012		Tr. IV 2012		Tr. I 2013		Tr. II 2013		Tr. III 2013	
	intrări	ieșiri	intrări	ieșiri	intrări	ieșiri	intrări	ieșiri	intrări	ieșiri
Investiții directe	108.69	71.52	83.53	40.23	98.95	41.95	83.13	19.41	76.74	33.65
Peste hotare	0.18	7.98	0.21	2.78		2.70		5.52	0.02	2.85
În economia națională	108.51	63.54	83.32	37.45	98.95	39.25	83.13	13.89	76.72	30.80
<i>capital social*</i>	36.54	40.71	64.99	11.90	53.80	3.19	31.80	3.79	43.50	3.96
sectorul bancar		18.60	7.19		30.71				1.93	
alte sectoare	36.54	22.11	57.80	11.90	23.09	3.19	31.80	3.79	41.57	3.96
<i>venit reinvestit și profituri nedistribuite (+)</i>	1.68		-12.16		-0.25		13.63		-9.94	
<i>/ pierderi (-)</i>										
sectorul bancar	3.82		-10.26		5.33		0.86		5.64	
alte sectoare	-2.14		-1.90		-5.58		12.77		-15.58	
<i>alt capital**</i>	70.29	22.83	30.49	25.55	45.40	36.06	37.70	10.10	43.16	26.84
creanțe față de investitorii străini		4.57	0.02	5.19	5.38	0.30	0.16	0.10	0.01	14.31
angajamente față de investitorii străini	70.29	18.26	30.47	20.36	40.02	35.76	37.54	10.00	43.15	12.53

* inclusiv procurările de imobile de către persoane fizice și juridice

** în alt capital se includ doar împrumuturile intragrup contractate de întreprinderile din alte sectoare, iar împrumuturile intragrup ale băncilor se înregistrează la „alte investiții”

Diagrama 21. *Investițiile străine directe în economia națională*, dinamică trimestrială (mil. USD)*

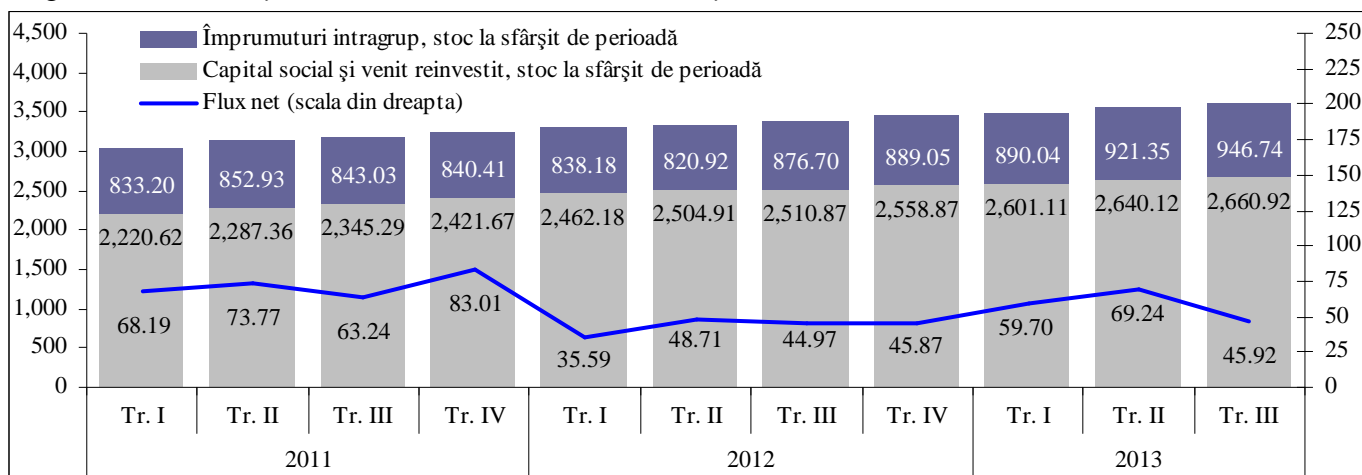

*stocuri calculate conform principiului costului istoric

Diagrama 22. Investițiile străine directe* – capital social acumulat, pe zone geografice (mil. USD)

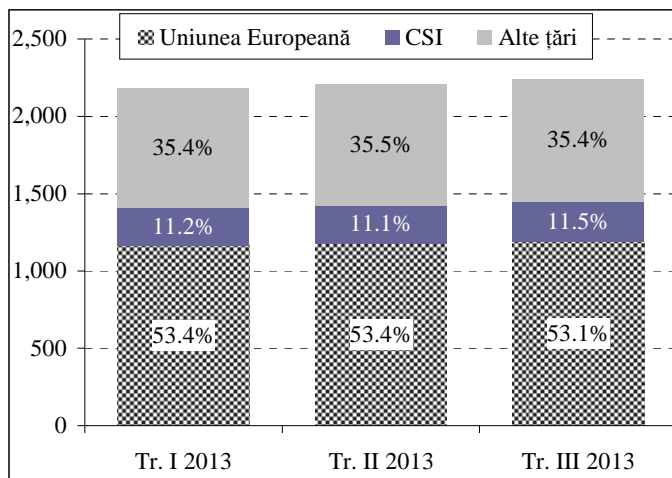

*stocuri calculate conform principiului costului istoric

Stocul de investiții străine directe acumulat către 30 septembrie 2013 a fost evaluat la 3,607.66 mil. USD (diagrama 21), constituit din: *participații la capitalul social și venit reinvestit* în valoare de 2,660.92 mil. USD și *împrumuturi intragrup (alt capital)* – 946.74 mil. USD.

În distribuția geografică a capitalului social acumulat, investitorilor din țările UE în continuare le-a revenit ponderea majoră – 53.1 la sută, celor din țările CSI – 11.5 la sută, iar din alte țări – 35.4 la sută (diagrama 22).

Repartiția pe principalele țări a stocului de investiții străine directe în capitalului social acumulat în economia națională la sfârșitul trimestrului III 2013 este reflectată în diagramele 23 a-b.

Diagrama 23. Distribuția geografică a ISD acumulate în capitalul social, pe principalele țări (mil. USD)

a. Sectorul bancar

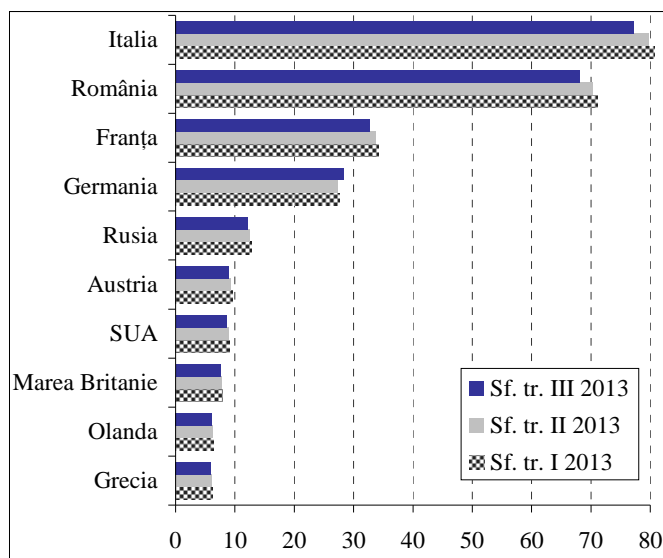

b. Alte sectoare

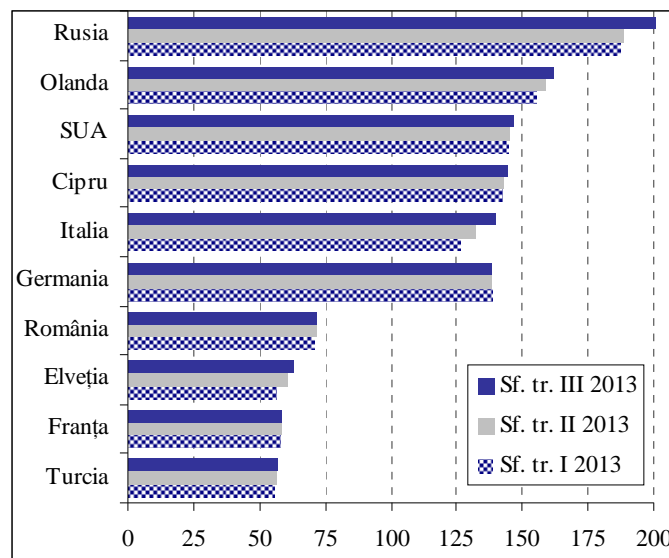

*stocuri calculate conform principiului costului istoric, distribuția pe țări în baza investitorului nemijlocit

Alte investiții

Alte investiții s-au soldat cu intrări nete în valoare de 110.49 mil. USD. Creanțele externe (*activele* – diagrama 24) s-au majorat pe parcursul trimestrului cu 4.70 mil. USD în valoare netă, iar angajamentele față de nerezidenți (*pasivele* – diagrama 25) – cu 115.19 mil. USD.

Creșterea activelor a fost determinată de oferirea netă de *împrumuturi* pe termen lung nerezidenților de către agenții economici rezidenți din alte sectoare (23.87 mil. USD).

De asemenea, la majorarea activelor a contribuit sporirea activelor sub formă de *valută și depozite* ale băncilor licențiate (132.00 mil. USD), în timp ce activele sub formă de valută și depozite ale agenților economici din alte sectoare s-au diminuat cu 104.32 mil. USD.

Totodată, achitățile nete efectuate de parteneri străini la *creditele comerciale* acordate lor anterior de agenții economici rezidenți au fost evaluate la 29.81 mil. USD.

Diminuarea *altor active* în sumă de 16.96 mil. USD a fost determinată de stingerea obligațiilor nerezidentului legate de cesiunea anterioară a datoriilor în sectorul bancar.

Diagrama 24. *Alte investiții – active financiare, fluxuri nete (mil. USD)*

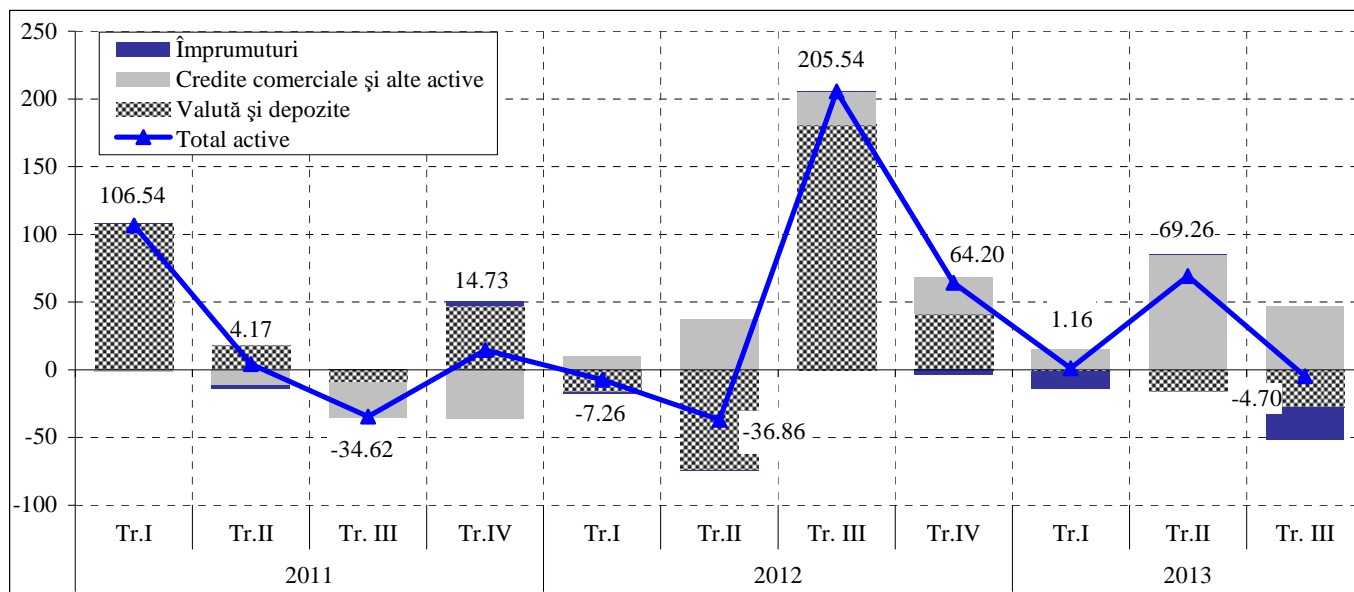

Notă: (-) creștere

Majorarea în această perioadă a pasivelor externe nete a fost determinată de tragerile nete de *împrumuturi* din exterior în valoare de 147.12 mil. USD.

Volumul net al achitărilor la *creditele comerciale* acordate anterior rezidenților de către partenerii străini a fost estimat la 9.57 mil. USD.

Depozitele nerezidenților în băncile licențiate din Moldova s-au diminuat cu 18.53 mil. USD, în valoare netă.

Achitarea *arieratelor* la importurile de resurse energetice în trimestrul III 2013 a constituit 7.27 mil. USD.

Diagrama 25. *Alte investiții – pasive financiare, fluxuri nete (mil. USD)*

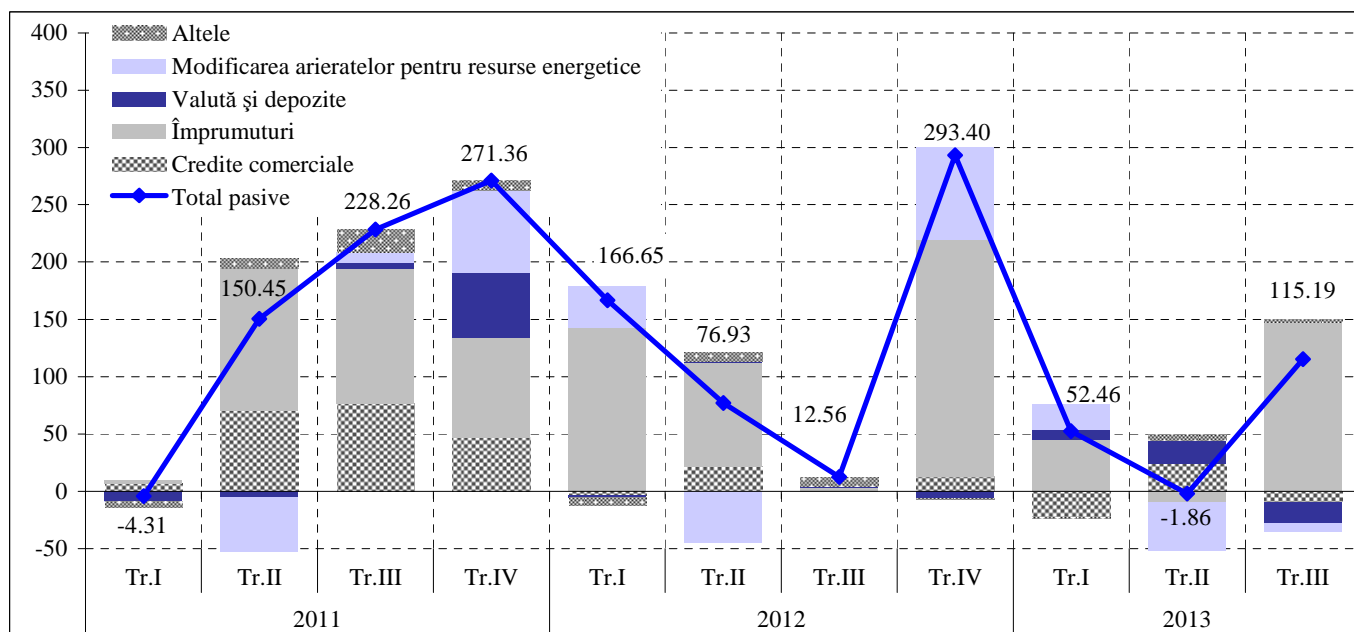

Situația pasivelor sub formă de împrumuturi este prezentată detaliat în tabelul 11. Valorificarea de noi *împrumuturi* externe pe totalul sectoarelor a însumat 340.00 mil. USD, din care: pe *termen lung* – 302.90 mil. USD, pe *termen scurt* – 37.10 mil. USD.

Tabelul 11. *Împrumuturile externe (mil. USD)*

	Tr. III 2012		Tr. IV 2012		Tr. I 2013		Tr. II 2013		Tr. III 2013	
	valori-ficări	rambursări	valori-ficări	rambursări	valori-ficări	rambursări	valori-ficări	rambursări	valori-ficări	rambursări
Împrumuturile autorităților monetare (BNM de la FMI)		1.38	77.00	6.69		3.33		6.56		5.05
Împrumuturi guvernamentale	27.22	15.95	90.23	14.64	10.09	16.81	25.31	9.00	26.75	21.26
Împrumuturi bancare	16.24	45.55	56.83	51.12	25.38	25.08	104.04	84.92	146.61	103.87
<i>pe termen lung</i>	13.94	29.67	55.83	41.12	25.38	25.08	81.62	71.31	111.85	92.87
<i>pe termen scurt</i>	2.30	15.88	1.00	10.00			22.42	13.61	34.76	11.00
Împrumuturile altor sectoare	115.08	92.75	130.67	75.81	89.73	35.09	51.85	90.08	166.64	62.70
<i>pe termen lung</i>	97.57	88.78	108.97	51.13	83.22	32.32	50.39	89.28	164.30	61.20
<i>pe termen scurt</i>	17.51	3.97	21.70	24.68	6.51	2.77	1.46	0.80	2.34	1.50
TOTAL	158.54	155.63	354.73	148.26	125.20	80.31	181.20	190.56	340.00	192.88

Tragerile și rambursările de împrumuturi externe efectuate de *Guvern și BNM* în trimestrul III 2013 sunt arătate în diagrama 26.

Banca Națională a Moldovei nu a efectuat trageri de împrumuturi externe și a rambursat 5.05 mil. USD din împrumuturile contractate anterior.

Guvernul a valorificat noi împrumuturi în sumă totală de 26.75 mil. USD de la: Banca pentru Dezvoltare a Consiliului Europei (9.28 mil. USD), Asociația Internațională pentru Dezvoltare (8.28 mil. USD), Banca Europeană pentru Reconstrucție și Dezvoltare (4.18 mil. USD), Banca Europeană de Investiții (3.01 mil. USD) și alți creditori, rambursările efectuându-le la termen – 21.26 mil. USD.

Diagrama 26. *Evoluția împrumuturilor externe contractate de guvern* și BNM, milioane USD*

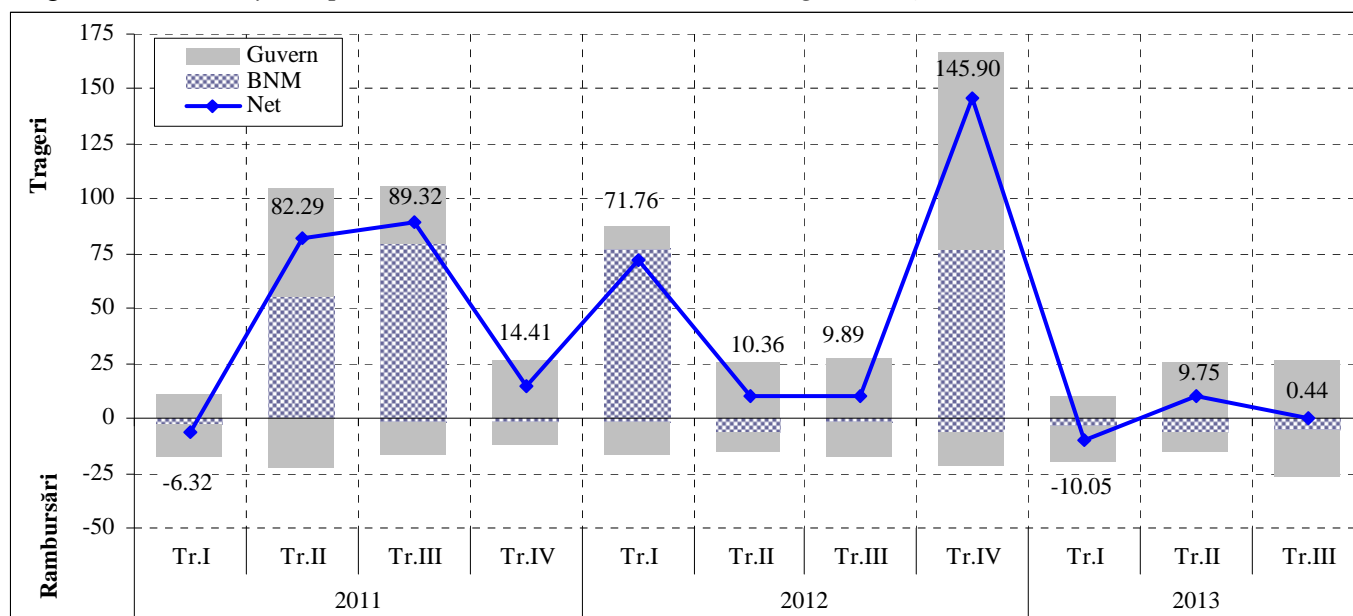

* inclusiv unitățile administrativ-teritoriale

Tragerile nete de împrumuturi externe efectuate de *bănci și agenții economici din alte sectoare* pe parcursul trimestrului III 2013 au constituit 146.68 mil. USD (diagrama 27).

Băncile licențiate au împrumutat din exterior 146.61 mil. USD, rambursând 103.87 mil. USD.

Agenții economici din alte sectoare au valorificat împrumuturi din exterior în sumă de 166.64 mil. USD. Conform orarului urmau să fie rambursate împrumuturi în valoare de 62.70 mil. USD, efectiv au fost achitate 59.62 mil. USD.

Diagrama 27. Evoluția împrumuturilor externe contractate de bănci și agenții economici din alte sectoare, milioane USD

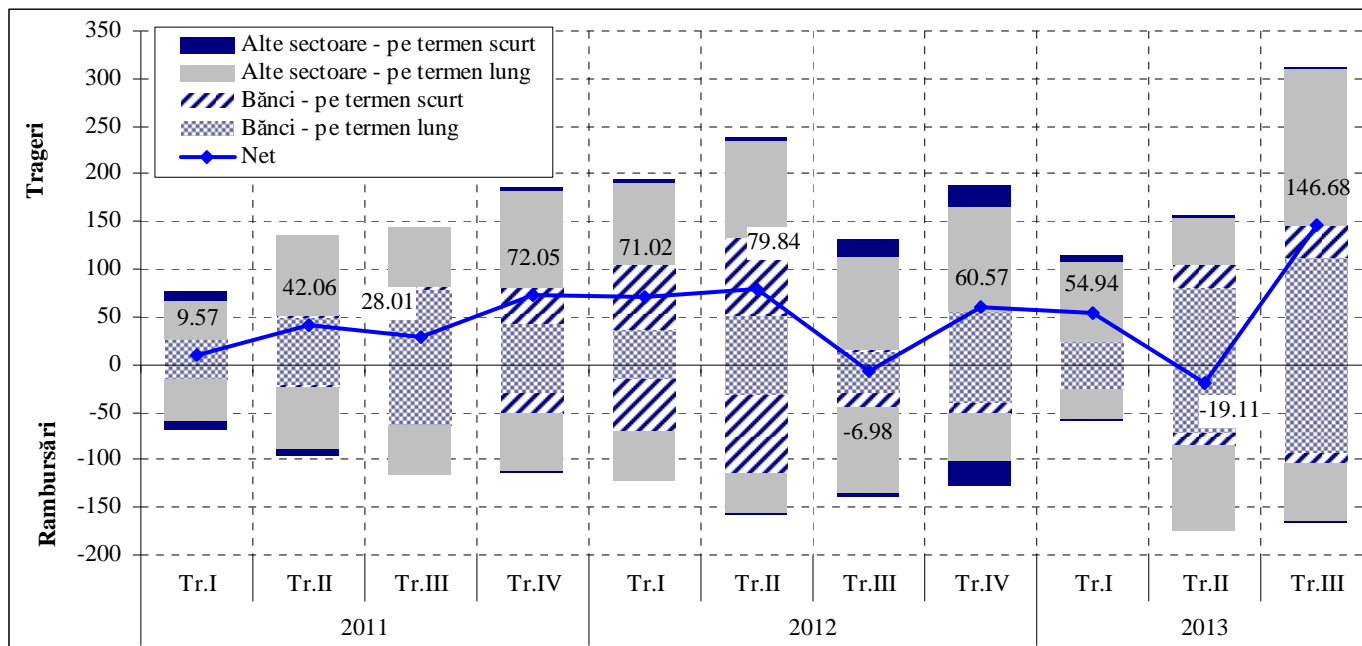

Alte pasive (arierate și alte angajamente externe neonorate) s-au diminuat pe parcursul trimestrului III 2013 cu 3.83 mil. USD, scăderea fiind determinată de achitarea arieratelor la importul de resurse energetice (tabelul 12).

Tabelul 12. Alte pasive (mil. USD)

	2011		2012				2013		
	Tr. III	Tr. IV	Tr. I	Tr. II	Tr. III	Tr. IV	Tr. I	Tr. II	Tr. III
Alte pasive – total	29.38	80.95	29.07	-36.54	8.54	80.06	21.77	-37.43	-3.83
Sectorul bancar	-0.51	5.02	-5.02	5.49	5.98	-7.11		2.00	-2.00
Alte sectoare	29.89	75.93	34.09	-42.03	2.56	87.17	21.77	-39.43	-1.83
acumularea arieratelor la principal	15.73	85.14	37.04	2.57	2.35	85.36	25.70	2.50	4.30
din care: arierate la import de resurse energetice	9.35	73.07	36.12		0.37	81.16	22.40		
achitarea arieratelor la principal		-0.41	-0.43	-44.71				-42.41	-7.27
din care: arierate la import de resurse energetice		-0.41		-44.71				-42.41	-7.27
acumularea arieratelor la dobândă	3.16	2.20	0.34	0.11	0.21	1.81	0.53	0.48	1.14
achitarea arieratelor la dobândă			-2.86						
alte	11.00	-11.00					-4.46		

Active oficiale de rezervă

Activele oficiale de rezervă ale statului la sfârșitul lunii septembrie 2013 au constituit 2,722.25 mil. USD, majorându-se cu 255.65 mil. USD pe parcursul trimestrului III 2013. Majorarea a fost determinată de tranzacțiile efective în volum net de 210.59 mil. USD, de aprecierea cursurilor de schimb ale valutarilor componente ale rezervelor valutare în raport cu dolarul SUA (+44.01 mil. USD) și de reevaluarea activelor din portofoliu (+1.05 mil. USD). Printre tranzacțiile efective ce au influențat volumul activelor oficiale de rezervă de menționat:

- Intervențiile BNM pe piața valutară internă soldate cu cumpărări nete de valută în valoare de 247.81 mil. USD;
- Intrările nete aferente rezervelor obligatorii în valută străină ale băncilor licențiate – 10.05 mil. USD;
- Veniturile din gestionarea rezervelor valutare – 7.00 mil. USD.

PREZENTAREA ANALITICĂ A BALANȚEI DE PLĂȚI

 Tabelul 13. *Sinteza balanței de plăți a Republicii Moldova în prezentare analitică (mil. USD)*

	Tr. I 2012	Tr. II 2012	Tr. III 2012	Tr. IV 2012	Tr. I 2013	Tr. II 2013	Tr. III 2013
CONTUL CURENT	-172.51	-129.48	-75.74	-181.41	-103.59	-199.37	-18.09
Bunuri	-654.52	-688.16	-739.16	-842.14	-627.22	-788.43	-756.19
Servicii	-9.59	-9.95	5.11	-6.65	-3.22	-9.96	15.46
Venituri	169.40	187.64	244.86	237.88	191.41	188.51	265.70
Transferuri curente	322.20	380.99	413.45	429.50	335.44	410.51	456.94
CONTUL DE CAPITAL ȘI FINANCIAR	81.20	125.66	255.09	198.29	81.41	175.46	151.10
Contul de capital	-7.69	-8.01	-9.17	-8.93	-7.36	-6.93	-9.84
Investiții directe, inclusiv	30.06	44.83	37.17	43.30	57.00	63.72	43.09
<i>în economia națională</i>	35.59	48.71	44.97	45.87	59.70	69.24	45.92
Investiții de portofoliu	9.81	0.12	10.24	1.17	1.82	5.22	0.54
Derivate financiare	-0.06	-0.02	-0.07	-0.09	0.13	0.06	-0.06
Alte investiții	49.08	88.74	216.92	162.84	29.82	113.39	117.37
Active	-7.26	-36.86	205.54	64.20	1.16	69.26	-4.70
Pasive	56.34	125.60	11.38	98.64	28.66	44.13	122.07
împrumuturi	66.56	96.84	4.29	98.88	47.32	-2.80	152.17
<i>guvernamentale</i>	-4.46	17.00	11.27	38.31	-7.62	16.31	5.49
<i>bancare</i>	33.05	19.32	-29.31	5.71	0.30	19.12	42.74
<i>ale altor sectoare</i>	37.97	60.52	22.33	54.86	54.64	-38.23	103.94
alte fluxuri de capital	-10.22	28.76	7.09	-0.24	-18.66	46.93	-30.10
Erori și omisiuni	49.67	53.35	24.87	-52.80	3.60	56.06	84.46
BALANȚA GLOBALĂ	-41.64	49.53	204.22	-35.92	-18.58	32.15	217.47
Finanțarea	41.64	-49.53	-204.22	35.92	18.58	-32.15	-217.47
Împrumutul de la FMI (net)	76.22	-6.64	-1.38	70.31	-3.33	-6.56	-5.05
Modificarea activelor de rezervă*	-68.67	-45.54	-220.19	-163.23	-5.22	13.84	-210.59
Finanțarea excepțională	34.09	2.65	17.35	128.84	27.13	-39.43	-1.83
Transferuri unilaterale - granturi guvernamentale		44.68	14.79	4.39			
Alte investiții – pasive	34.09	-42.03	2.56	124.45	27.13	-39.43	-1.83
– împrumuturi guvernamentale pentru susținerea balanței de plăți				37.28	0.90		
– arierate (nete)	34.09	-42.03	2.56	87.17	26.23	-39.43	-1.83

*(-) – majorare, (+) – micșorare

Balanța globală de plăți externe în trimestrul III 2013 a înregistrat un excedent în valoare de 217.47 mil. USD, care a determinat posibilitatea majorării activelor de rezervă.

ANEXE:

- Anexa 1.** Balanța de plăți a Republicii Moldova pentru trimestrul III 2013
- Anexa 2.** Balanța de plăți a Republicii Moldova pentru trimestrul II 2013 (actualizată)
- Anexa 3.** Balanța de plăți a Republicii Moldova pentru trimestrul I 2013 (actualizată)
- Anexa 4.** Balanța de plăți a Republicii Moldova, în dinamică trimestrială, pentru perioada 2011 - tr. III 2013
- Anexa 5.** Balanța de plăți a Republicii Moldova cu Rusia pentru perioada 2012 - tr. III 2013
- Anexa 6.** Balanța de plăți a Republicii Moldova cu România pentru perioada 2012 - tr.III 2013
- Anexa 7.** Balanța de plăți a Republicii Moldova cu Germania pentru perioada 2012 - tr.III 2013
- Anexa 8.** Balanța de plăți a Republicii Moldova cu Ucraina pentru perioada 2012 - tr.III 2013
- Anexa 9.** Balanța de plăți a Republicii Moldova cu Belarus pentru perioada 2012 - tr.III 2013
- Anexa 10.** Exportul de bunuri pe grupuri de țări, prețuri FOB
- Anexa 11.** Importul de bunuri pe grupuri de țări, prețuri CIF
- Anexa 12.** Exportul (FOB) de bunuri pe principalele categorii de mărfuri și țări
- Anexa 13.** Importul (CIF) de bunuri pe principalele categorii de mărfuri și țări
- Anexa 14.** Exportul (FOB) de bunuri pe principalele categorii de mărfuri
- Anexa 15.** Importul (CIF) de bunuri pe principalele categorii de mărfuri
- Anexa 16.** Importul de bunuri în distribuție pe Mari Categorii Economice, prețuri CIF
- Anexa 17.** Importurile de produse energetice în Republica Moldova, prețuri FOB
- Anexa 18.** Indicii valorii unitare și indicii volumului fizic la mărfurile exportate și importate de către Republica Moldova
- Anexa 19.** Comerțul exterior cu România pe principalele secțiuni de bunuri
- Anexa 20.** Comerțul exterior cu Rusia pe principalele secțiuni de bunuri
- Anexa 21.** Comerțul exterior cu Germania pe principalele secțiuni de bunuri
- Anexa 22.** Comerțul exterior cu Ucraina pe principalele secțiuni de bunuri
- Anexa 23.** Comerțul exterior cu Belarus pe principalele secțiuni de bunuri
- Anexa 24.** Poziția investițională internațională a Republicii Moldova, pentru perioada 31.12.2003 - 30.09.2013, sinteza generală
- Anexa 25.** Poziția investițională internațională a Republicii Moldova la 31.03.2013, cu detalii suplimentare
- Anexa 26.** Poziția investițională internațională a Republicii Moldova la 30.06.2013, cu detalii suplimentare
- Anexa 27.** Poziția investițională internațională a Republicii Moldova la 30.09.2013, cu detalii suplimentare
- Anexa 28.** Poziția investițională internațională a Republicii Moldova pentru perioada 31.12.2006 - 30.09.2013 prezentare analitică, sectorială
- Anexa 29.** Poziția investițională internațională a Republicii Moldova pentru perioada 31.12.2006 - 30.09.2013, prezentare analitică, pe termene de scadență

Anexa 1. Balanța de plăți a Republicii Moldova pentru trimestrul III 2013

	milioane USD											
	Restul lumii			CSI			Total					
	credit	debit	net	credit	debit	net	credit	debit	net	credit	debit	net
Contul curent	891.83	1,229.39	-337.56	814.85	495.38	319.47	1,706.68	1,724.77	-18.09	1,706.68	1,724.77	-18.09
Bunuri și servicii	582.75	1,162.91	-580.16	310.75	471.32	-160.57	893.50	1,634.23	-740.73	893.50	1,634.23	-740.73
Bunuri	373.64	972.21	-598.57	241.98	399.60	-157.62	615.62	1,371.81	-756.19	615.62	1,371.81	-756.19
Export total (FOB)	373.64		373.64	241.98		241.98	615.62		615.62	615.62		615.62
Mărfuri generale	223.61		223.61	236.18		236.18	459.79		459.79	459.79		459.79
Bunuri pentru prelucrare	143.95		143.95	3.18		3.18	147.13		147.13	147.13		147.13
Prelucrare peste hotare	0.38		0.38	0.03		0.03	0.41		0.41	0.41		0.41
Prelucrare în interiorul țării	143.57		143.57	3.15		3.15	146.72		146.72	146.72		146.72
Reparații de bunuri	0.13		0.13	0.09		0.09	0.22		0.22	0.22		0.22
Bunuri procurate în porturi de către cărauși	5.65		5.65	2.53		2.53	8.18		8.18	8.18		8.18
Aur nemonetar	0.30		0.30				0.30		0.30	0.30		0.30
Import total (FOB)		972.21	-972.21									
Mărfuri generale		867.97	-867.97									
din care resurse energetice (fără energia electrică)		128.77	-128.77									
Bunuri pentru prelucrare		98.97	-98.97									
Prelucrare peste hotare		0.11	-0.11									
Prelucrare în interiorul țării		98.86	-98.86									
Reparații de bunuri		0.71	-0.71									
Bunuri procurate în porturi de către cărauși		4.56	-4.56									
Servicii	209.11	190.70	18.41	68.77	71.72	-2.95	277.88	262.42	15.46	277.88	262.42	15.46
Transport	71.84	74.84	-3.00	44.90	27.38	17.52	116.74	102.22	14.52	116.74	102.22	14.52
Pasageri	16.33	24.11	-7.78	11.52	5.57	5.95	27.85	29.68	-1.83	27.85	29.68	-1.83
Mărfuri	44.85	41.38	3.47	30.88	18.31	12.57	75.73	59.69	16.04	75.73	59.69	16.04
Auxiliar și alte servicii	10.66	9.35	1.31	2.50	3.50	-1.00	13.16	12.85	0.31	13.16	12.85	0.31
Călătorii	58.58	54.42	4.16	5.97	37.13	-31.16	64.55	91.55	-27.00	64.55	91.55	-27.00
Călătorii de afaceri	16.26	19.51	-3.25	2.09	32.67	-30.58	18.35	52.18	-33.83	18.35	52.18	-33.83
Călătorii personale	42.32	34.91	7.41	3.88	4.46	-0.58	46.20	39.37	6.83	46.20	39.37	6.83
Servicii de comunicații	27.10	10.94	16.16	8.31	1.40	6.91	35.41	12.34	23.07	35.41	12.34	23.07
Servicii de construcții	6.36	6.73	-0.37	0.13	0.92	-0.79	6.49	7.65	-1.16	6.49	7.65	-1.16
Servicii de asigurări	0.12	0.40	-0.28	0.01	0.07	-0.06	0.13	0.47	-0.34	0.13	0.47	-0.34
Servicii financiare	0.77	1.48	-0.71	0.46	0.07	0.39	1.23	1.55	-0.32	1.23	1.55	-0.32
Servicii de informatică și informaționale	14.58	9.75	4.83	0.66	0.61	0.05	15.24	10.36	4.88	15.24	10.36	4.88
Royalty și onorarii pentru licențe	0.68	4.81	-4.13	0.96	1.54	-0.58	1.64	6.35	-4.71	1.64	6.35	-4.71
Alte servicii de afaceri	20.17	14.96	5.21	6.25	1.77	4.48	26.42	16.73	9.69	26.42	16.73	9.69
Servicii personale, culturale și de recreare	0.37	0.53	-0.16	0.12	0.17	-0.05	0.49	0.70	-0.21	0.49	0.70	-0.21
Servicii guvernamentale neincluse în altă parte	8.54	11.84	-3.30	1.00	0.66	0.34	9.54	12.50	-2.96	9.54	12.50	-2.96
Venituri	60.45	57.20	3.25	267.70	5.25	262.45	328.15	62.45	265.70	328.15	62.45	265.70

	Restul lumii			CSI			Total		
	credit	debit	net	credit	debit	net	credit	debit	net
Compensare pentru muncă	51.14	7.87	43.27	264.37	0.32	264.05	315.51	8.19	307.32
Venituri din investiții	9.31	49.33	-40.02	3.33	4.93	-1.60	12.64	54.26	-41.62
Venituri din investiții directe	1.61	34.34	-32.73	0.64	2.69	-2.05	2.25	37.03	-34.78
Venituri din titluri de participare	1.47	28.96	-27.49	0.64	2.69	-2.05	2.11	31.65	-29.54
Dividende și profituri distribuite ale filialelor	1.47	41.47	-40.00	0.64	0.12	0.52	2.11	41.59	-39.48
Venit reinvestit și profituri nedistribuite ale filialelor		-12.51	12.51		2.57	-2.57		-9.94	9.94
Dobânzi	0.14	5.38	-5.24				0.14	5.38	-5.24
Venituri din investiții de portofoliu	6.60	1.11	5.49	0.20		0.20	6.80	1.11	5.69
Dividende	0.16	1.11	-0.95	0.20		0.20	0.36	1.11	-0.75
Alte sectoare	0.16	1.11	-0.95	0.20		0.20	0.36	1.11	-0.75
Dobânzi	6.44		6.44				6.44		6.44
Obligațiuni și alte titluri de angajamente	6.44		6.44				6.44		6.44
Autorități monetare	6.44		6.44				6.44		6.44
Venituri din alte investiții	1.10	13.88	-12.78	2.49	2.24	0.25	3.59	16.12	-12.53
Autorități monetare	0.53	0.64	-0.11				0.53	0.64	-0.11
Sectorul guvernamental		3.20	-3.20		0.93	-0.93		4.13	-4.13
Bănci	0.51	4.49	-3.98	2.42	1.07	1.35	2.93	5.56	-2.63
Alte sectoare	0.06	5.55	-5.49	0.07	0.24	-0.17	0.13	5.79	-5.66
Transferuri curente	248.63	9.28	239.35	236.40	18.81	217.59	485.03	28.09	456.94
Guvernamentale	38.96	2.62	36.34	1.06	0.45	0.61	40.02	3.07	36.95
Altele	38.96	2.62	36.34	1.06	0.45	0.61	40.02	3.07	36.95
Alte sectoare	209.67	6.66	203.01	235.34	18.36	216.98	445.01	25.02	419.99
Transferuri personale	110.05	0.11	109.94	122.30	3.61	118.69	232.35	3.72	228.63
Alte transferuri	99.62	6.55	93.07	113.04	14.75	98.29	212.66	21.30	191.36
Contul de capital și financiar	401.31	441.69	-40.38	224.81	250.80	-25.99	626.12	692.49	-66.37
Contul de capital	1.43	11.15	-9.72	2.22	2.34	-0.12	3.65	13.49	-9.84
Transferuri de capital	1.43	11.15	-9.72	2.22	2.34	-0.12	3.65	13.49	-9.84
Alte sectoare	1.43	11.15	-9.72	2.22	2.34	-0.12	3.65	13.49	-9.84
Transferurile migrantilor	1.43	11.15	-9.72	2.22	2.34	-0.12	3.65	13.49	-9.84
Contul financiar	399.88	430.54	-30.66	222.59	248.46	-25.87	622.47	679.00	-56.53
Investiții directe	61.53	31.90	29.63	15.21	1.75	13.46	76.74	33.65	43.09
Peste hotare	0.02	1.21	-1.19		1.64	-1.64	0.02	2.85	-2.83
Capital social și venit reinvestit		0.75	-0.75		1.38	-1.38		2.13	-2.13
Capital social		0.75	-0.75		1.38	-1.38		2.13	-2.13
Creanțe față de filiale		0.75	-0.75		1.38	-1.38		2.13	-2.13
Alte sectoare		0.75	-0.75		1.38	-1.38		2.13	-2.13
Alt-capital	0.02	0.46	-0.44		0.26	-0.26	0.02	0.72	-0.70
Creanțe față de filiale	0.02	0.46	-0.44		0.26	-0.26	0.02	0.72	-0.70
Alte sectoare	0.02	0.46	-0.44		0.26	-0.26	0.02	0.72	-0.70

	Restul lumii			CSI			Total		
	credit	debit	net	credit	debit	net	credit	debit	net
În economia națională	61.51	30.69	30.82	15.21	0.11	15.10	76.72	30.80	45.92
Capital social și venit reinvestit	18.55	3.87	14.68	15.01	0.09	14.92	33.56	3.96	29.60
Capital social	31.06	3.87	27.19	12.44	0.09	12.35	43.50	3.96	39.54
Angajamente față de investitorii străini	31.06	3.87	27.19	12.44	0.09	12.35	43.50	3.96	39.54
Bănci	1.93		1.93				1.93		1.93
Alte sectoare	29.13	3.87	25.26	12.44	0.09	12.35	41.57	3.96	37.61
Venit reinvestit	-12.51		-12.51	2.57		2.57	-9.94		-9.94
Angajamente	-12.51		-12.51	2.57		2.57	-9.94		-9.94
Bănci	5.64		5.64				5.64		5.64
Alte sectoare	-18.15		-18.15	2.57		2.57	-15.58		-15.58
Alt capital	42.96	26.82	16.14	0.20	0.02	0.18	43.16	26.84	16.32
Creanțe față de investitorii străini	0.01	14.31	-14.30				0.01	14.31	-14.30
Alte sectoare	0.01	14.31	-14.30				0.01	14.31	-14.30
Angajamente față de investitorii străini	42.95	12.51	30.44	0.20	0.02	0.18	43.15	12.53	30.62
Alte sectoare	42.95	12.51	30.44	0.20	0.02	0.18	43.15	12.53	30.62
Investiții de portofoliu	0.87	0.39	0.48	0.31	0.25	0.06	1.18	0.64	0.54
Active		0.35	-0.35					0.35	-0.35
Titluri de participare		0.03	-0.03					0.03	-0.03
Alte sectoare		0.03	-0.03					0.03	-0.03
Titluri de creanță		0.32	-0.32					0.32	-0.32
Bănci		0.32	-0.32					0.32	-0.32
Passive	0.87	0.04	0.83	0.31	0.25	0.06	1.18	0.29	0.89
Titluri de participare	0.87	0.04	0.83	0.31	0.25	0.06	1.18	0.29	0.89
Bănci	0.87	0.04	0.83	0.29		0.29	1.16	0.04	1.12
Alte sectoare				0.02	0.25	-0.23	0.02	0.25	-0.23
Derivate financiare, net		0.07	-0.07	0.01		0.01	0.01	0.07	-0.06
Derivate financiare, active		0.07	-0.07					0.07	-0.07
Bănci		0.07	-0.07					0.07	-0.07
Derivate financiare, pasive				0.01		0.01	0.01		0.01
Bănci				0.01		0.01	0.01		0.01
Alte investiții	337.48	187.59	149.89	207.06	246.46	-39.40	544.54	434.05	110.49
Active	125.78	23.88	101.90	73.32	179.92	-106.60	199.10	203.80	-4.70
Credite comerciale	24.58		24.58	5.23		5.23	29.81		29.81
Alte sectoare	24.58		24.58	5.23		5.23	29.81		29.81
Pe termen scurt	24.58		24.58	5.23		5.23	29.81		29.81
Împrumuturi	0.09	23.88	-23.79				0.09	23.88	-23.79
Bănci	0.08		0.08				0.08		0.08
Pe termen lung	0.08		0.08				0.08		0.08
Alte sectoare	0.01	23.88	-23.87				0.01	23.88	-23.87

	Restul lumii			CSI			Total		
	credit	debit	net	credit	debit	net	credit	debit	net
Pe termen lung	0.01	23.88	-23.87				0.01	23.88	-23.87
Valută și depozite	84.15		84.15	68.09	179.92	-111.83	152.24	179.92	-27.68
Bănci	47.92		47.92		179.92	-179.92	47.92	179.92	-132.00
Alte sectoare	36.23		36.23	68.09		68.09	104.32		104.32
Alte active	16.96		16.96				16.96		16.96
Bănci	16.96		16.96				16.96		16.96
Pe termen scurt	16.96		16.96				16.96		16.96
Passive	211.70	163.71	47.99	133.74	66.54	67.20	345.44	230.25	115.19
Credite comerciale		8.13	-8.13		1.44	-1.44		9.57	-9.57
Alte sectoare		8.13	-8.13		1.44	-1.44		9.57	-9.57
Pe termen scurt		8.13	-8.13		1.44	-1.44		9.57	-9.57
Împrumuturi	206.38	138.51	67.87	133.62	54.37	79.25	340.00	192.88	147.12
Autorități monetare		5.05	-5.05					5.05	-5.05
Utilizarea creditelor și a împrumuturilor FMI		5.05	-5.05					5.05	-5.05
Sectorul guvernamental	26.75	13.95	12.80		7.31	-7.31	26.75	21.26	5.49
Alte împrumuturi pe termen lung	26.75	13.95	12.80		7.31	-7.31	26.75	21.26	5.49
Sectorul bancar	86.85	57.47	29.38	59.76	46.40	13.36	146.61	103.87	42.74
Pe termen lung	86.85	57.47	29.38	25.00	35.40	-10.40	111.85	92.87	18.98
Pe termen scurt				34.76	11.00	23.76	34.76	11.00	23.76
Alte sectoare	92.78	62.04	30.74	73.86	0.66	73.20	166.64	62.70	103.94
Pe termen lung	90.44	60.54	29.90	73.86	0.66	73.20	164.30	61.20	103.10
Pe termen scurt	2.34	1.50	0.84				2.34	1.50	0.84
Valută și depozite		15.07	-15.07		3.46	-3.46		18.53	-18.53
Sectorul bancar		15.07	-15.07		3.46	-3.46		18.53	-18.53
Alte pasive	5.32	2.00	3.32	0.12	7.27	-7.15	5.44	9.27	-3.83
Sectorul bancar		2.00	-2.00					2.00	-2.00
Pe termen scurt		2.00	-2.00					2.00	-2.00
Alte sectoare	5.32		5.32	0.12	7.27	-7.15	5.44	7.27	-1.83
Pe termen scurt	5.32		5.32	0.12	7.27	-7.15	5.44	7.27	-1.83
Active de rezervă		210.59	-210.59					210.59	-210.59
Drepturi speciale de tragere		3.43	-3.43					3.43	-3.43
Devize străine		207.16	-207.16					207.16	-207.16
Valută și depozite		106.16	-106.16					106.16	-106.16
Titluri de valoare		101.00	-101.00					101.00	-101.00
Erori și omisiuni	377.94		377.94		293.48	-293.48	377.94	293.48	84.46
Balanța	1,671.08	1,671.08		1,039.66	1,039.66		2,710.74	2,710.74	

Tr. III
12.7675

Cursul oficial de schimb al leului moldovenesc față de
1 dolar SUA (medie trimestrială)

Anexa 2. Balanța de plăți a Republicii Moldova pentru trimestrul II 2013 (actualizată)

	milioane USD									
	Restul lumii			CSI			Total			
	credit	debit	net	credit	debit	net	credit	debit	net	
Contul curent	834.83	1,259.95	-425.12	702.04	476.29	225.75	1,536.87	1,736.24	-199.37	
Bunuri și servicii	530.93	1,149.56	-618.63	275.52	455.28	-179.76	806.45	1,604.84	-798.39	
Bunuri	340.43	953.13	-612.70	214.99	390.72	-175.73	555.42	1,343.85	-788.43	
Export total (FOB)	340.43		340.43	214.99		214.99	555.42		555.42	
Mărfuri generale	187.97		187.97	209.54		209.54	397.51		397.51	
Bunuri pentru prelucrare	147.27		147.27	2.78		2.78	150.05		150.05	
Prelucrare peste hotare	0.30		0.30	0.02		0.02	0.32		0.32	
Prelucrare în interiorul țării	146.97		146.97	2.76		2.76	149.73		149.73	
Reparații de bunuri	0.10		0.10	0.09		0.09	0.19		0.19	
Bunuri procurate în porturi de către călători	5.06		5.06	2.58		2.58	7.64		7.64	
Aur nemonetar	0.03		0.03				0.03		0.03	
Import total (FOB)		953.13	-953.13		390.72	-390.72		1,343.85	-1,343.85	
Mărfuri generale		825.77	-825.77		385.85	-385.85		1,211.62	-1,211.62	
din care resurse energetice (fără energia electrică)		101.65	-101.65		97.05	-97.05		198.70	-198.70	
Bunuri pentru prelucrare		119.63	-119.63		1.50	-1.50		121.13	-121.13	
Prelucrare peste hotare		0.65	-0.65		0.11	-0.11		0.76	-0.76	
Prelucrare în interiorul țării		118.98	-118.98		1.39	-1.39		120.37	-120.37	
Reparații de bunuri		3.92	-3.92		1.99	-1.99		5.91	-5.91	
Bunuri procurate în porturi de către călători		3.81	-3.81		1.38	-1.38		5.19	-5.19	
Servicii	190.50	196.43	-5.93	60.53	64.56	-4.03	251.03	260.99	-9.96	
Transport	64.43	78.63	-14.20	36.86	24.65	12.21	101.29	103.28	-1.99	
Pasageri	15.51	26.06	-10.55	9.59	4.13	5.46	25.10	30.19	-5.09	
Mărfuri	40.22	42.22	-2.00	24.85	18.07	6.78	65.07	60.29	4.78	
Auxiliar și alte servicii	8.70	10.35	-1.65	2.42	2.45	-0.03	11.12	12.80	-1.68	
Călătorii	50.69	54.53	-3.84	5.49	32.94	-27.45	56.18	87.47	-31.29	
Călătorii de afaceri	14.60	15.65	-1.05	2.13	29.18	-27.05	16.73	44.83	-28.10	
Călătorii personale	36.09	38.88	-2.79	3.36	3.76	-0.40	39.45	42.64	-3.19	
Servicii de comunicații	25.74	10.06	15.68	8.29	1.44	6.85	34.03	11.50	22.53	
Servicii de construcții	5.62	8.98	-3.36	0.13	0.91	-0.78	5.75	9.89	-4.14	
Servicii de asigurări	0.05	0.57	-0.52		0.20	-0.20	0.05	0.77	-0.72	
Servicii financiare	0.66	1.70	-1.04	0.91	0.10	0.81	1.57	1.80	-0.23	
Servicii de informatică și informaționale	14.62	7.23	7.39	0.61	0.68	-0.07	15.23	7.91	7.32	
Royalty și onorarii pentru licențe	0.97	4.33	-3.36	0.59	1.06	-0.47	1.56	5.39	-3.83	
Alte servicii de afaceri	19.20	18.48	0.72	6.12	1.25	4.87	25.32	19.73	5.59	
Servicii personale, culturale și de recreare	0.27	0.58	-0.31	0.08	0.29	-0.21	0.35	0.87	-0.52	
Servicii guvernamentale neincluse în altă parte	8.25	11.34	-3.09	1.45	1.04	0.41	9.70	12.38	-2.68	
Venituri	59.22	99.59	-40.37	232.42	3.54	228.88	291.64	103.13	188.51	

	Restul lumii			CSI			Total		
	credit	debit	net	credit	debit	net	credit	debit	net
Compensare pentru muncă	49.88	9.82	40.06	229.62	0.14	229.48	279.50	9.96	269.54
Venituri din investiții	9.34	89.77	-80.43	2.80	3.40	-0.60	12.14	93.17	-81.03
Venituri din investiții directe	1.54	66.59	-65.05	0.63	2.16	-1.53	2.17	68.75	-66.58
Venituri din titluri de participare	1.47	65.23	-63.76	0.63	2.16	-1.53	2.10	67.39	-65.29
Dividende și profituri distribuite ale filialelor	1.47	53.65	-52.18	0.63	0.11	0.52	2.10	53.76	-51.66
Venit reinvestit și profituri nedistribuite ale filialelor		11.58	-11.58		2.05	-2.05		13.63	-13.63
Dobânzi	0.07	1.36	-1.29				0.07	1.36	-1.29
Venituri din investiții de portofoliu	5.85	3.90	1.95		0.35	-0.35	5.85	4.25	1.60
Dividende	0.05	3.90	-3.85		0.35	-0.35	0.05	4.25	-4.20
Bănci	0.01	3.64	-3.63		0.35	-0.35	0.01	3.99	-3.98
Alte sectoare	0.04	0.26	-0.22				0.04	0.26	-0.22
Dobânzi	5.80		5.80				5.80		5.80
Obligațiuni și alte titluri de angajamente	5.80		5.80				5.80		5.80
Autorități monetare	5.80		5.80				5.80		5.80
Venituri din alte investiții	1.95	19.28	-17.33	2.17	0.89	1.28	4.12	20.17	-16.05
Autorități monetare	0.55	0.63	-0.08				0.55	0.63	-0.08
Sectorul guvernamental		3.57	-3.57					3.57	-3.57
Bănci	1.39	7.28	-5.89	2.17	0.82	1.35	3.56	8.10	-4.54
Alte sectoare	0.01	7.80	-7.79		0.07	-0.07	0.01	7.87	-7.86
Transferuri curente	244.68	10.80	233.88	194.10	17.47	176.63	438.78	28.27	410.51
Guvernamentale	43.55	2.27	41.28	1.19	0.41	0.78	44.74	2.68	42.06
Alte sectoare	201.13	8.53	192.60	192.91	17.06	175.85	394.04	25.59	368.45
Transferuri personale	107.52	0.19	107.33	97.63	4.11	93.52	205.15	4.30	200.85
Alte transferuri	93.61	8.34	85.27	95.28	12.95	82.33	188.89	21.29	167.60
Contul de capital și financiar	453.12	214.54	238.58	52.18	147.45	-95.27	505.30	361.99	143.31
Contul de capital	1.47	7.83	-6.36	1.30	1.87	-0.57	2.77	9.70	-6.93
Transferuri de capital	1.47	7.83	-6.36	1.30	1.87	-0.57	2.77	9.70	-6.93
Alte sectoare	1.47	7.83	-6.36	1.30	1.87	-0.57	2.77	9.70	-6.93
Transferurile migranților	1.47	7.83	-6.36	1.30	1.87	-0.57	2.77	9.70	-6.93
Contul financiar	451.65	206.71	244.94	50.88	145.58	-94.70	502.53	352.29	150.24
Investiții directe	79.21	16.72	62.49	3.92	2.69	1.23	83.13	19.41	63.72
Peste hotare		4.37	-4.37		1.15	-1.15		5.52	-5.52
Capital social și venit reinvestit		4.19	-4.19		0.66	-0.66		4.85	-4.85
Capital social		4.19	-4.19		0.66	-0.66		4.85	-4.85
Creanțe față de filiale		4.19	-4.19		0.66	-0.66		4.85	-4.85
Alte sectoare		4.19	-4.19		0.66	-0.66		4.85	-4.85
Alt capital		0.18	-0.18		0.49	-0.49		0.67	-0.67
Creanțe față de filiale		0.18	-0.18		0.49	-0.49		0.67	-0.67
Alte sectoare		0.18	-0.18		0.49	-0.49		0.67	-0.67

	Restul lumii			CSI			Total		
	credit	debit	net	credit	debit	net	credit	debit	net
În economia națională	79.21	12.35	66.86	3.92	1.54	2.38	83.13	13.89	69.24
Capital social și venit reinvestit	41.51	3.53	37.98	3.92	0.26	3.66	45.43	3.79	41.64
Capital social	29.93	3.53	26.40	1.87	0.26	1.61	31.80	3.79	28.01
Angajamente față de investitorii străini	29.93	3.53	26.40	1.87	0.26	1.61	31.80	3.79	28.01
Alte sectoare	29.93	3.53	26.40	1.87	0.26	1.61	31.80	3.79	28.01
Venit reinvestit	11.58		11.58	2.05		2.05	13.63		13.63
Angajamente	11.58		11.58	2.05		2.05	13.63		13.63
Bănci	0.86		0.86				0.86		0.86
Alte sectoare	10.72		10.72	2.05		2.05	12.77		12.77
Alt capital	37.70	8.82	28.88		1.28	-1.28	37.70	10.10	27.60
Creanțe față de investitorii străini	0.16	0.10	0.06				0.16	0.10	0.06
Alte sectoare	0.16	0.10	0.06				0.16	0.10	0.06
Angajamente față de investitorii străini	37.54	8.72	28.82		1.28	-1.28	37.54	10.00	27.54
Alte sectoare	37.54	8.72	28.82		1.28	-1.28	37.54	10.00	27.54
Investiții de portofoliu	0.07	0.22	-0.15	6.83	1.46	5.37	6.90	1.68	5.22
Active		0.21	-0.21					0.21	-0.21
Titluri de participare		0.02	-0.02					0.02	-0.02
Alte sectoare		0.02	-0.02					0.02	-0.02
Titluri de creanță		0.19	-0.19					0.19	-0.19
Bănci		0.18	-0.18					0.18	-0.18
Alte sectoare		0.01	-0.01					0.01	-0.01
Pasive	0.07	0.01	0.06	6.83	1.46	5.37	6.90	1.47	5.43
Titluri de participare	0.07	0.01	0.06	6.83	1.46	5.37	6.90	1.47	5.43
Bănci				6.83	1.46	5.37	6.83	1.46	5.37
Alte sectoare	0.07	0.01	0.06				0.07	0.01	0.06
Derivate financiare, net	0.07	0.01	0.06				0.07	0.01	0.06
Derivate financiare, active		0.01	-0.01					0.01	-0.01
Bănci		0.01	-0.01					0.01	-0.01
Derivate financiare, pasive	0.07		0.07				0.07		0.07
Bănci	0.07		0.07				0.07		0.07
Alte investiții	355.09	186.39	168.70	40.13	141.43	-101.30	395.22	327.82	67.40
Active	155.58	7.35	148.23	8.53	87.50	-78.97	164.11	94.85	69.26
Credite comerciale	42.76		42.76	8.53		8.53	51.29		51.29
Alte sectoare	42.76		42.76	8.53		8.53	51.29		51.29
Pe termen scurt	42.76		42.76	8.53		8.53	51.29		51.29
Împrumuturi	0.08	0.05	0.03				0.08	0.05	0.03
Bănci	0.01	0.05	-0.04				0.01	0.05	-0.04
Pe termen lung	0.01		0.01				0.01		0.01
Pe termen scurt		0.05	-0.05					0.05	-0.05

	Restul lumii			CSI			Total		
	credit	debit	net	credit	debit	net	credit	debit	net
Alte sectoare	0.07		0.07				0.07		0.07
Pe termen lung	0.07		0.07				0.07		0.07
Valută și depozite	78.64	7.30	71.34		87.50	-87.50	78.64	94.80	-16.16
Bănci		7.30	-7.30		60.11	-60.11		67.41	-67.41
Alte sectoare	78.64		78.64		27.39	-27.39	78.64	27.39	51.25
Alte active	34.10		34.10				34.10		34.10
Bănci	34.10		34.10				34.10		34.10
Pe termen scurt	34.10		34.10				34.10		34.10
Pasive	199.51	179.04	20.47	31.60	53.93	-22.33	231.11	232.97	-1.86
Credite comerciale	20.64		20.64	3.64		3.64	24.28		24.28
Alte sectoare	20.64		20.64	3.64		3.64	24.28		24.28
Pe termen scurt	20.64		20.64	3.64		3.64	24.28		24.28
Împrumuturi	160.03	179.04	-19.01	21.17	11.52	9.65	181.20	190.56	-9.36
Autorități monetare		6.56	-6.56					6.56	-6.56
Utilizarea creditelor și a împrumuturilor FMI		6.56	-6.56					6.56	-6.56
Sectorul guvernamental	25.31	9.00	16.31				25.31	9.00	16.31
Alte împrumuturi pe termen lung	25.31	9.00	16.31				25.31	9.00	16.31
Sectorul bancar	84.23	73.92	10.31	19.81	11.00	8.81	104.04	84.92	19.12
Pe termen lung	81.62	71.31	10.31				81.62	71.31	10.31
Pe termen scurt	2.61	2.61		19.81	11.00	8.81	22.42	13.61	8.81
Alte sectoare	50.49	89.56	-39.07	1.36	0.52	0.84	51.85	90.08	-38.23
Pe termen lung	49.03	88.76	-39.73	1.36	0.52	0.84	50.39	89.28	-38.89
Pe termen scurt	1.46	0.80	0.66				1.46	0.80	0.66
Valută și depozite	13.86		13.86	6.79		6.79	20.65		20.65
Sectorul bancar	13.86		13.86	6.79		6.79	20.65		20.65
Alte pasive	4.98		4.98		42.41	-42.41	4.98	42.41	-37.43
Sectorul bancar	2.00		2.00				2.00		2.00
Pe termen scurt	2.00		2.00				2.00		2.00
Alte sectoare	2.98		2.98		42.41	-42.41	2.98	42.41	-39.43
Pe termen scurt	2.98		2.98		42.41	-42.41	2.98	42.41	-39.43
Active de rezervă	17.21	3.37	13.84				17.21	3.37	13.84
Drepturi speciale de trager		3.37	-3.37					3.37	-3.37
Devize străine	17.21		17.21				17.21		17.21
Valută și depozite	12.79		12.79				12.79		12.79
Titluri de valoare	4.42		4.42				4.42		4.42
Erori și omisiuni	186.54		186.54		130.48	-130.48	186.54	130.48	56.06
Balanța	1,474.49	1,474.49		754.22	754.22		2,228.71	2,228.71	

Tr. II
12.3834

Cursul oficial de schimb al leului moldovenesc față de 1 dolar SUA (medie trimestrială)

Anexa 3. Balanța de plăți a Republicii Moldova pentru trimestrul I 2013 (actualizată)

milioane USD

	Restul lumii			CSI			Total		
	credit	debit	net	credit	debit	net	credit	debit	net
Contul curent	772.87	1,015.64	-242.77	631.17	491.99	139.18	1,404.04	1,507.63	-103.59
Bunuri și servicii	513.79	969.67	-455.88	308.39	482.95	-174.56	822.18	1,452.62	-630.44
Bunuri	344.79	809.29	-464.50	252.67	415.39	-162.72	597.46	1,224.68	-627.22
Export total (FOB)	344.79		344.79	252.67		252.67	597.46		597.46
Mărfuri generale	212.75		212.75	247.37		247.37	460.12		460.12
Bunuri pentru prelucrare	127.30		127.30	2.61		2.61	129.91		129.91
Prelucrare peste hotare	0.24		0.24	0.09		0.09	0.33		0.33
Prelucrare în interiorul țării	127.06		127.06	2.52		2.52	129.58		129.58
Reparații de bunuri	0.05		0.05	0.15		0.15	0.20		0.20
Bunuri procurate în porturi de către călători	4.49		4.49	2.54		2.54	7.03		7.03
Aur nemonetar	0.20		0.20				0.20		0.20
Import total (FOB)		809.29	-809.29		415.39	-415.39		1,224.68	-1,224.68
Mărfuri generale		711.39	-711.39		411.55	-411.55		1,122.94	-1,122.94
din care resurse energetice (fără energia electrică)		86.45	-86.45		208.95	-208.95		295.40	-295.40
Bunuri pentru prelucrare		92.85	-92.85		1.51	-1.51		94.36	-94.36
Prelucrare peste hotare		1.56	-1.56		0.24	-0.24		1.80	-1.80
Prelucrare în interiorul țării		91.29	-91.29		1.27	-1.27		92.56	-92.56
Reparații de bunuri		2.04	-2.04		1.03	-1.03		3.07	-3.07
Bunuri procurate în porturi de către călători		3.00	-3.00		1.30	-1.30		4.30	-4.30
Aur nemonetar		0.01	-0.01					0.01	-0.01
Servicii	169.00	160.38	8.62	55.72	67.56	-11.84	224.72	227.94	-3.22
Transport	53.85	61.07	-7.22	36.31	35.09	1.22	90.16	96.16	-6.00
Pasaieri	10.99	18.68	-7.69	6.54	2.98	3.56	17.53	21.66	-4.13
Mărfuri	34.32	35.88	-1.56	27.76	30.20	-2.44	62.08	66.08	-4.00
Auxiliar și alte servicii	8.54	6.51	2.03	2.01	1.91	0.10	10.55	8.42	2.13
Călătorii	43.38	48.17	-4.79	3.96	25.45	-21.49	47.34	73.62	-26.28
Călătorii de afaceri	10.94	11.64	-0.70	1.50	22.25	-20.75	12.44	33.89	-21.45
Călătorii personale	32.44	36.53	-4.09	2.46	3.20	-0.74	34.90	39.73	-4.83
Servicii de comunicații	24.95	7.72	17.23	8.26	1.33	6.93	33.21	9.05	24.16
Servicii de construcții	6.44	1.85	4.59	0.03	1.35	-1.32	6.47	3.20	3.27
Servicii de asigurări	0.13	1.08	-0.95		0.16	-0.16	0.13	1.24	-1.11
Servicii financiare	0.67	1.40	-0.73	0.36	0.10	0.26	1.03	1.50	-0.47
Servicii de informatică și informaționale	13.28	9.94	3.34	0.38	0.57	-0.19	13.66	10.51	3.15
Royalty și onorarii pentru licențe	0.55	4.66	-4.11	0.48	0.97	-0.49	1.03	5.63	-4.60
Alte servicii de afaceri	18.40	13.48	4.92	4.90	1.55	3.35	23.30	15.03	8.27
Servicii personale, culturale și de recreare	0.31	0.25	0.06	0.06	0.24	-0.18	0.37	0.49	-0.12

	Restul lumii			CSI			Total		
	credit	debit	net	credit	debit	net	credit	debit	net
Servicii guvernamentale neincluse în altă parte	7.04	10.76	-3.72	0.98	0.75	0.23	8.02	11.51	-3.49
Venituri	51.13	35.53	15.60	171.29	-4.52	175.81	222.42	31.01	191.41
Compensare pentru muncă	44.13	7.54	36.59	170.02	0.12	169.90	214.15	7.66	206.49
Venituri din investiții	7.00	27.99	-20.99	1.27	-4.64	5.91	8.27	23.35	-15.08
Venituri din investiții directe	0.52	14.90	-14.38	0.18	-6.55	6.73	0.70	8.35	-7.65
Venituri din titluri de participare	0.42	12.68	-12.26	0.18	-6.55	6.73	0.60	6.13	-5.53
Dividende și profituri distribuite ale filialelor	0.42	6.35	-5.93	0.18	0.03	0.15	0.60	6.38	-5.78
Venit reinvestit și profituri nedistribuite ale filialelor		6.33	-6.33		-6.58	6.58		-0.25	0.25
Dobânzi	0.10	2.22	-2.12				0.10	2.22	-2.12
Venituri din investiții de portofoliu	5.61	0.18	5.43				5.61	0.18	5.43
Dividende	0.01	0.18	-0.17				0.01	0.18	-0.17
Bănci	0.01		0.01				0.01		0.01
Alte sectoare		0.18	-0.18					0.18	-0.18
Dobânzi	5.60		5.60				5.60		5.60
Obligațiuni și alte titluri de angajamente	5.60		5.60				5.60		5.60
Autorități monetare	5.60		5.60				5.60		5.60
Venituri din alte investiții	0.87	12.91	-12.04	1.09	1.91	-0.82	1.96	14.82	-12.86
Autorități monetare	0.61	0.65	-0.04				0.61	0.65	-0.04
Sectorul guvernamental		2.47	-2.47		1.24	-1.24		3.71	-3.71
Bănci	0.25	5.59	-5.34	1.09	0.58	0.51	1.34	6.17	-4.83
Alte sectoare	0.01	4.20	-4.19		0.09	-0.09	0.01	4.29	-4.28
Transferuri curente	207.95	10.44	197.51	151.49	13.56	137.93	359.44	24.00	335.44
Guvernamentale	38.78	1.92	36.86	1.13	0.66	0.47	39.91	2.58	37.33
Alte sectoare	169.17	8.52	160.65	150.36	12.90	137.46	319.53	21.42	298.11
Transferuri personale	98.53	0.12	98.41	86.69	3.15	83.54	185.22	3.27	181.95
Alte transferuri	70.64	8.40	62.24	63.67	9.75	53.92	134.31	18.15	116.16
Contul de capital și financiar	440.69	350.58	90.11	50.57	40.69	9.88	491.26	391.27	99.99
Contul de capital	1.66	8.02	-6.36	1.33	2.33	-1.00	2.99	10.35	-7.36
Transferuri de capital	1.66	8.02	-6.36	1.33	2.33	-1.00	2.99	10.35	-7.36
Alte sectoare	1.66	8.02	-6.36	1.33	2.33	-1.00	2.99	10.35	-7.36
Transferurile migranților	1.66	8.02	-6.36	1.23	2.33	-1.10	2.89	10.35	-7.46
Altele				0.10		0.10			0.10
Contul financiar	439.03	342.56	96.47	49.24	38.36	10.88	488.27	380.92	107.35
Investiții directe	103.40	40.22	63.18	-4.45	1.73	-6.18	98.95	41.95	57.00
Peste hotare		2.45	-2.45		0.25	-0.25		2.70	-2.70
Capital social și venit reinvestit		2.40	-2.40		0.01	-0.01		2.41	-2.41
Capital social		2.40	-2.40		0.01	-0.01		2.41	-2.41
Creanțe față de filiale		2.40	-2.40		0.01	-0.01		2.41	-2.41
Alte sectoare		2.40	-2.40		0.01	-0.01		2.41	-2.41

	Restul lumii			CSI			Total		
	credit	debit	net	credit	debit	net	credit	debit	net
Alt capital		0.05	-0.05		0.24	-0.24		0.29	-0.29
Creanțe față de filiale		0.05	-0.05		0.24	-0.24		0.29	-0.29
Alte sectoare		0.05	-0.05		0.24	-0.24		0.29	-0.29
În economia națională	103.40	37.77	65.63	-4.45	1.48	-5.93	98.95	39.25	59.70
Capital social și venit reinvestit	58.00	1.91	56.09	-4.45	1.28	-5.73	53.55	3.19	50.36
Capital social	51.67	1.91	49.76	2.13	1.28	0.85	53.80	3.19	50.61
Angajamente față de investitorii străini	51.67	1.91	49.76	2.13	1.28	0.85	53.80	3.19	50.61
Bănci	30.71		30.71				30.71		30.71
Alte sectoare	20.96	1.91	19.05	2.13	1.28	0.85	23.09	3.19	19.90
Venit reinvestit	6.33		6.33	-6.58		-6.58	-0.25		-0.25
Angajamente	6.33		6.33	-6.58		-6.58	-0.25		-0.25
Bănci	5.33		5.33				5.33		5.33
Alte sectoare	1.00		1.00	-6.58		-6.58	-5.58		-5.58
Alt capital	45.40	35.86	9.54		0.20	-0.20	45.40	36.06	9.34
Creanțe față de investitorii străini	5.38	0.10	5.28		0.20	-0.20	5.38	0.30	5.08
Alte sectoare	5.38	0.10	5.28		0.20	-0.20	5.38	0.30	5.08
Angajamente față de investitorii străini	40.02	35.76	4.26				40.02	35.76	4.26
Alte sectoare	40.02	35.76	4.26				40.02	35.76	4.26
Investiții de portofoliu	2.80		2.80	0.01	0.99	-0.98	2.81	0.99	1.82
Active	0.54		0.54				0.54		0.54
Obligațiuni și alte titluri de creanță	0.54		0.54				0.54		0.54
Bănci	0.54		0.54				0.54		0.54
Pasive	2.26		2.26	0.01	0.99	-0.98	2.27	0.99	1.28
Titluri de participare	2.26		2.26	0.01	0.99	-0.98	2.27	0.99	1.28
Bănci	2.25		2.25		0.99	-0.99	2.25	0.99	1.26
Alte sectoare	0.01		0.01	0.01		0.01	0.02		0.02
Derivate financiare, net		0.02	-0.02	0.15		0.15	0.15	0.02	0.13
Derivate financiare, active		0.02	-0.02					0.02	-0.02
Bănci		0.02	-0.02					0.02	-0.02
Derivate financiare, pasive				0.15		0.15	0.15		0.15
Bănci				0.15		0.15	0.15		0.15
Alte investiții	159.59	123.86	35.73	53.53	35.64	17.89	213.12	159.50	53.62
Active	41.85	28.74	13.11	11.16	23.11	-11.95	53.01	51.85	1.16
Credite comerciale	11.93		11.93	3.09		3.09	15.02		15.02
Alte sectoare	11.93		11.93	3.09		3.09	15.02		15.02
Pe termen scurt	11.93		11.93	3.09		3.09	15.02		15.02
Împrumuturi	0.24	13.00	-12.76				0.24	13.00	-12.76
Bănci	0.05		0.05				0.05		0.05
Pe termen lung	0.05		0.05				0.05		0.05

	Restul lumii			CSI			Total		
	credit	debit	net	credit	debit	net	credit	debit	net
Alte sectoare	0.19	13.00	-12.81				0.19	13.00	-12.81
Pe termen lung	0.06	12.25	-12.19				0.06	12.25	-12.19
Pe termen scurt	0.13	0.75	-0.62				0.13	0.75	-0.62
Valută și depozite	29.68	15.74	13.94	8.07	23.11	-15.04	37.75	38.85	-1.10
Bănci		15.74	-15.74	8.07		8.07	8.07	15.74	-7.67
Alte sectoare	29.68		29.68		23.11	-23.11	29.68	23.11	6.57
Pasive	117.74	95.12	22.62	42.37	12.53	29.84	160.11	107.65	52.46
Credite comerciale		19.45	-19.45		3.43	-3.43		22.88	-22.88
Alte sectoare		19.45	-19.45		3.43	-3.43		22.88	-22.88
Pe termen scurt		19.45	-19.45		3.43	-3.43		22.88	-22.88
Împrumuturi	109.73	71.21	38.52	15.47	9.10	6.37	125.20	80.31	44.89
Autorități monetare		3.33	-3.33					3.33	-3.33
Utilizarea creditelor și a împrumuturilor FMI		3.33	-3.33					3.33	-3.33
Sectorul guvernamental	10.09	9.50	0.59		7.31	-7.31	10.09	16.81	-6.72
Alte împrumuturi pe termen lung	10.09	9.50	0.59		7.31	-7.31	10.09	16.81	-6.72
Altele									
Sectorul bancar	11.38	24.08	-12.70	14.00	1.00	13.00	25.38	25.08	0.30
Pe termen lung	11.38	24.08	-12.70	14.00	1.00	13.00	25.38	25.08	0.30
Alte sectoare	88.26	34.30	53.96	1.47	0.79	0.68	89.73	35.09	54.64
Pe termen lung	81.75	31.53	50.22	1.47	0.79	0.68	83.22	32.32	50.90
Pe termen scurt	6.51	2.77	3.74				6.51	2.77	3.74
Valută și depozite	4.18		4.18	4.50		4.50	8.68		8.68
Sectorul bancar	4.18		4.18	4.50		4.50	8.68		8.68
Alte pasive	3.83	4.46	-0.63	22.40	22.40	22.40	26.23	4.46	21.77
Alte sectoare	3.83	4.46	-0.63	22.40	22.40	22.40	26.23	4.46	21.77
Pe termen scurt	3.83	4.46	-0.63	22.40	22.40	22.40	26.23	4.46	21.77
Active de rezervă	173.24	178.46	-5.22				173.24	178.46	-5.22
Drepturi speciale de tragere	0.93		0.93				0.93		0.93
Devize străine	172.31	178.46	-6.15				172.31	178.46	-6.15
Valută și depozite	172.31		172.31				172.31		172.31
Titluri de valoare		178.46	-178.46					178.46	-178.46
Erori și omisiuni	152.66		152.66		149.06	-149.06	152.66	149.06	3.60
Balanța	1,366.22	1,366.22		681.74	681.74		2,047.96	2,047.96	

Tr. I
12.1855

Cursul oficial de schimb al leului moldovenesc față de 1 dolar SUA (medie trimestrială)

Anexa 4. Balanța de plăți a Republicii Moldova, în dinamică trimestrială, pentru perioada 2011-tr.III 2013

	milioane USD											
	Tr. I 2011	Tr. II 2011	Tr. III 2011	Tr. IV 2011	Tr. I 2012	Tr. II 2012	Tr. III 2012	Tr. IV 2012	Tr. I 2013*	Tr. II 2013*	Tr. III 2013	
Contul curent	-184.06	-197.12	-160.62	-242.67	-172.51	-84.80	-60.95	-177.02	-103.59	-199.37	-18.09	
Bunuri și servicii	-591.13	-708.12	-730.20	-842.59	-664.11	-698.11	-734.05	-848.79	-630.44	-798.39	-740.73	
<i>Credit</i>	660.39	762.93	815.13	920.07	720.30	780.65	777.12	886.31	822.18	806.45	893.50	
<i>Debit</i>	-1,251.52	-1,471.05	-1,545.33	-1,762.66	-1,384.41	-1,478.76	-1,511.17	-1,735.10	-1,452.62	-1,604.84	-1,634.23	
Bunuri	-582.51	-718.65	-737.96	-830.32	-654.52	-688.16	-739.16	-842.14	-627.22	-788.43	-756.19	
<i>Credit</i>	487.59	537.21	567.40	684.85	519.52	552.60	525.54	630.40	597.46	555.42	615.62	
<i>Debit</i>	-1,070.10	-1,255.86	-1,305.36	-1,515.17	-1,174.04	-1,240.76	-1,264.70	-1,472.54	-1,224.68	-1,343.85	-1,371.81	
Export total (FOB)	487.59	537.21	567.40	684.85	519.52	552.60	525.54	630.40	597.46	555.42	615.62	
Mărfuri generale	367.04	396.70	417.46	536.88	376.02	408.56	388.16	491.01	460.12	397.51	459.79	
Bunuri pentru prelucrare	112.93	132.14	141.85	140.12	135.42	135.24	127.86	130.35	129.91	150.05	147.13	
Prelucrare peste hotare	0.31	0.53	0.20	3.93	0.46	1.18	0.57	0.30	0.33	0.32	0.41	
Prelucrare în interiorul țării	112.62	131.61	141.65	136.19	134.96	134.06	127.29	130.05	129.58	149.73	146.72	
Reparații de bunuri	0.34	0.11	0.28	0.32	0.32	0.57	0.38	0.62	0.20	0.19	0.22	
Bunuri procurate în porturi de către călători	7.20	7.97	7.74	7.37	7.18	7.46	8.72	8.15	7.03	7.64	8.18	
Aur nemonetar	0.08	0.29	0.07	0.16	0.58	0.77	0.42	0.27	0.20	0.03	0.30	
Import total (FOB)	-1,070.10	-1,255.86	-1,305.36	-1,515.17	-1,174.04	-1,240.76	-1,264.70	-1,472.54	-1,224.68	-1,343.85	-1,371.81	
Mărfuri generale	-980.28	-1,121.19	-1,198.20	-1,395.37	-1,061.00	-1,121.47	-1,177.89	-1,359.52	-1,122.94	-1,211.62	-1,261.04	
din care resurse energetice (fără energia electrică)	-270.98	-208.58	-234.31	-332.89	-311.47	-198.38	-228.14	-301.52	-295.40	-198.70	-231.16	
Bunuri pentru prelucrare	-86.35	-129.44	-100.35	-109.78	-108.87	-112.43	-79.79	-97.99	-94.36	-121.13	-101.38	
Prelucrare peste hotare	-0.73	-0.38	-0.60	-0.18	-0.53	-0.35	-0.52	-1.53	-1.80	-0.76	-0.11	
Prelucrare în interiorul țării	-85.62	-129.06	-99.75	-109.60	-108.34	-112.08	-79.27	-96.46	-92.56	-120.37	-101.27	
Reparații de bunuri	-0.34	-0.44	-1.13	-3.23	-0.66	-2.86	-1.82	-9.54	-3.07	-5.91	-3.11	
Bunuri procurate în porturi de către călători	-3.09	-4.76	-5.57	-6.39	-3.45	-3.97	-5.18	-5.49	-4.30	-5.19	-6.28	
Aur nemonetar	-0.04	-0.03	-0.11	-0.40	-0.06	-0.03	-0.02		-0.01			
Servicii	-8.62	10.53	7.76	-12.27	-9.59	-9.95	5.11	-6.65	-3.22	-9.96	15.46	
<i>Credit</i>	172.80	225.72	247.73	235.22	200.78	228.05	251.58	255.91	224.72	251.03	277.88	
<i>Debit</i>	-181.42	-215.19	-239.97	-247.49	-210.37	-238.00	-246.47	-262.56	-227.94	-260.99	-262.42	
Transport	-10.05	-1.33	0.27	-10.88	-10.41	-2.41	3.40	-8.95	-6.00	-1.99	14.52	
<i>Credit</i>	68.39	86.54	95.73	92.38	77.92	90.85	98.11	96.25	90.16	101.29	116.74	
<i>Debit</i>	-78.44	-87.87	-95.46	-103.26	-88.33	-93.26	-94.71	-105.20	-96.16	-103.28	-102.22	
Călătorii	-21.37	-30.84	-24.46	-28.12	-24.90	-33.83	-29.23	-31.00	-26.28	-31.29	-27.00	
<i>Credit</i>	37.15	46.77	60.98	50.06	42.26	51.52	62.01	56.73	47.34	56.18	64.55	
<i>Debit</i>	-58.52	-77.61	-85.44	-78.18	-67.16	-85.35	-91.24	-87.73	-73.62	-87.47	-91.55	
Servicii de comunicații	22.67	23.24	23.49	23.10	23.45	27.15	24.38	24.90	24.16	22.53	23.07	
<i>Credit</i>	32.02	32.95	35.58	34.41	32.25	37.09	35.76	34.94	33.21	34.03	35.41	
<i>Debit</i>	-9.35	-9.71	-12.09	-11.31	-8.80	-9.94	-11.38	-10.04	-9.05	-11.50	-12.34	
Servicii de asigurări	-2.50	-2.48	-3.83	-2.96	-0.90	-0.35	-1.65	-0.96	-1.11	-0.72	-0.34	

	Tr. I 2011	Tr. II 2011	Tr. III 2011	Tr. IV 2011	Tr. I 2012	Tr. II 2012	Tr. III 2012	Tr. IV 2012	Tr. I 2013*	Tr. II 2013*	Tr. III 2013
<i>Credit</i>	0.29	0.31	0.82	0.09	0.11	0.28	0.27	0.22	0.13	0.05	0.13
<i>Debit</i>	-2.79	-2.79	-4.65	-3.05	-1.01	-0.63	-1.92	-1.18	-1.24	-0.77	-0.47
Servicii financiare	-0.57	-0.21	-0.47	-0.63	-0.75	-0.43	-0.82	-1.48	-0.47	-0.23	-0.32
<i>Credit</i>	0.61	1.79	1.14	1.09	1.03	0.91	1.01	0.72	1.03	1.57	1.23
<i>Debit</i>	-1.18	-2.00	-1.61	-1.72	-1.78	-1.34	-1.83	-2.20	-1.50	-1.80	-1.55
Servicii de informatică și informaționale	4.40	6.44	7.65	6.36	2.77	5.26	3.15	7.52	3.15	7.32	4.88
<i>Credit</i>	9.47	12.16	12.74	13.47	12.57	12.10	14.74	16.43	13.66	15.23	15.24
<i>Debit</i>	-5.07	-5.72	-5.09	-7.11	-9.80	-6.84	-11.59	-8.91	-10.51	-7.91	-10.36
Royalty și onorarii pentru licențe	-3.36	-1.27	-3.49	-3.17	-2.47	-4.78	-3.00	-3.89	-4.60	-3.83	-4.71
<i>Credit</i>	0.96	1.93	1.33	1.09	1.04	1.18	1.19	1.15	1.03	1.56	1.64
<i>Debit</i>	-4.32	-3.20	-4.82	-4.26	-3.51	-5.96	-4.19	-5.04	-5.63	-5.39	-6.35
Servicii personale, culturale și de recreare	-0.11	-0.27	-0.27	-0.30	0.10	-0.33	-0.26	0.28	-0.12	-0.52	-0.21
<i>Credit</i>	0.07	0.09	0.07	0.11	0.29	0.27	0.33	0.44	0.37	0.35	0.49
<i>Debit</i>	-0.18	-0.36	-0.34	-0.41	-0.19	-0.60	-0.59	-0.16	-0.49	-0.87	-0.70
Servicii guvernamentale neincluse în altă parte	-0.94	1.65	1.04	1.12	-1.82	1.61	0.23	2.86	-3.49	-2.68	-2.96
<i>Credit</i>	6.27	10.24	10.82	14.67	8.26	9.66	8.86	12.38	8.02	9.70	9.54
<i>Debit</i>	-7.21	-8.59	-9.78	-13.55	-10.08	-8.05	-8.63	-9.52	-11.51	-12.38	-12.50
Venituri	112.13	136.36	165.45	157.58	169.40	187.64	244.86	237.88	191.41	188.51	265.70
<i>Credit</i>	170.31	237.16	266.49	252.79	199.85	263.78	291.41	296.76	222.42	291.64	328.15
<i>Debit</i>	-58.18	-100.80	-101.04	-95.21	-30.45	-76.14	-46.55	-58.88	-31.01	-103.13	-62.45
Compensare pentru muncă	154.88	221.32	249.04	237.98	183.99	246.96	273.72	280.32	206.49	269.54	307.32
<i>Credit</i>	164.44	229.65	258.88	246.06	190.70	253.94	280.70	287.19	214.15	279.50	315.51
<i>Debit</i>	-9.56	-8.33	-9.84	-8.08	-6.71	-6.98	-6.98	-6.87	-7.66	-9.96	-8.19
Venituri din investiții	-42.75	-84.96	-83.59	-80.40	-14.59	-59.32	-28.86	-42.44	-15.08	-81.03	-41.62
<i>Credit</i>	5.87	7.51	7.61	6.73	9.15	9.84	10.71	9.57	8.27	12.14	12.64
<i>Debit</i>	-48.62	-92.47	-91.20	-87.13	-23.74	-69.16	-39.57	-52.01	-23.35	-93.17	-54.26
Venituri din investiții directe	-34.03	-74.86	-72.10	-69.36	-8.25	-49.86	-22.66	-31.06	-7.65	-66.58	-34.78
<i>Credit</i>	0.66	2.06	2.15	1.49	0.63	2.12	2.12	1.29	0.70	2.17	2.25
<i>Debit</i>	-34.69	-76.92	-74.25	-70.85	-8.88	-51.98	-24.78	-32.35	-8.35	-68.75	-37.03
Venituri din titluri de participare	-30.91	-64.95	-71.08	-66.79	-6.93	-48.85	-21.93	-28.19	-5.53	-65.29	-29.54
<i>Credit</i>	0.64	2.04	2.12	1.47	0.61	2.10	2.11	1.28	0.60	2.10	2.11
<i>Debit</i>	-31.55	-66.99	-73.20	-68.26	-7.54	-50.95	-24.04	-29.47	-6.13	-67.39	-31.65
Dividende și profituri distribuite ale filialelor	-22.41	-26.96	-49.29	-48.35	-3.36	-52.95	-20.25	-40.35	-5.78	-51.66	-39.48
<i>Credit</i>	0.64	2.04	2.12	1.47	0.61	2.10	2.11	1.28	0.60	2.10	2.11
<i>Debit</i>	-23.05	-29.00	-51.41	-49.82	-3.97	-55.05	-22.36	-41.63	-6.38	-53.76	-41.59
Venit reinvestit și profituri nedistribuite ale filialelor	-8.50	-37.99	-21.79	-18.44	-3.57	4.10	-1.68	12.16	0.25	-13.63	9.94
<i>Debit</i>	-8.50	-37.99	-21.79	-18.44	-3.57	4.10	-1.68	12.16	0.25	-13.63	9.94
Dobânzi	-3.12	-9.91	-1.02	-2.57	-1.32	-1.01	-0.73	-2.87	-2.12	-1.29	-5.24
<i>Credit</i>	0.02	0.02	0.03	0.02	0.02	0.02	0.01	0.01	0.10	0.07	0.14

	Tr. I 2011	Tr. II 2011	Tr. III 2011	Tr. IV 2011	Tr. I 2012	Tr. II 2012	Tr. III 2012	Tr. IV 2012	Tr. I 2013*	Tr. II 2013*	Tr. III 2013
<i>Debit</i>	-3.14	-9.93	-1.05	-2.59	-1.34	-1.03	-0.74	-2.88	-2.22	-1.36	-5.38
Venituri din investiții de portofoliu	4.32	1.32	3.70	3.35	7.38	3.60	6.86	6.22	5.43	1.60	5.69
<i>Credit</i>	4.32	4.44	3.82	3.37	7.48	6.51	7.01	6.30	5.61	5.85	6.80
<i>Debit</i>		-3.12	-0.12	-0.02	-0.10	-2.91	-0.15	-0.08	-0.18	-4.25	-1.11
Dividende	0.04	-3.10	-0.10		-0.10	-2.73	-0.13	-0.07	-0.17	-4.20	-0.75
<i>Credit</i>	0.04	0.02	0.02	0.01		0.18	0.02	0.01	0.01	0.05	0.36
<i>Debit</i>		-3.12	-0.12	-0.01	-0.10	-2.91	-0.15	-0.08	-0.18	-4.25	-1.11
Bănci		-3.08				-2.65		0.01	0.01	-3.98	
<i>Credit</i>								0.01	0.01	0.01	
<i>Debit</i>		-3.08				-2.65				-3.99	
Alte sectoare	0.04	-0.02	-0.10		-0.10	-0.08	-0.13	-0.08	-0.18	-0.22	-0.75
<i>Credit</i>	0.04	0.02	0.02	0.01		0.18	0.02			0.04	0.36
<i>Debit</i>		-0.04	-0.12	-0.01	-0.10	-0.26	-0.15	-0.08	-0.18	-0.26	-1.11
Dobânzi	4.28	4.42	3.80	3.35	7.48	6.33	6.99	6.29	5.60	5.80	6.44
<i>Credit</i>	4.28	4.42	3.80	3.36	7.48	6.33	6.99	6.29	5.60	5.80	6.44
<i>Debit</i>				-0.01							
Obligațiuni și alte titluri de angajamente	4.28	4.42	3.80	3.35	7.48	6.33	6.99	6.29	5.60	5.80	6.44
<i>Credit</i>	4.28	4.42	3.80	3.36	7.48	6.33	6.99	6.29	5.60	5.80	6.44
<i>Debit</i>				-0.01							
Autorități monetare	4.22	4.29	3.80	3.36	7.48	6.33	6.99	6.29	5.60	5.80	6.44
<i>Credit</i>	4.22	4.29	3.80	3.36	7.48	6.33	6.99	6.29	5.60	5.80	6.44
Alte sectoare	0.06	0.13		-0.01							
<i>Credit</i>	0.06	0.13									
<i>Debit</i>				-0.01							
Venituri din alte investiții	-13.04	-11.42	-15.19	-14.39	-13.72	-13.06	-13.06	-17.60	-12.86	-16.05	-12.53
<i>Credit</i>	0.89	1.01	1.64	1.87	1.04	1.21	1.58	1.98	1.96	4.12	3.59
<i>Debit</i>	-13.93	-12.43	-16.83	-16.26	-14.76	-14.27	-14.64	-19.58	-14.82	-20.17	-16.12
Autorități monetare	0.11	0.35	0.84	1.04	-0.03	0.33	0.25	0.14	-0.04	-0.08	-0.11
<i>Credit</i>	0.50	0.60	1.19	1.47	0.83	0.82	0.73	0.66	0.61	0.55	0.53
<i>Debit</i>	-0.39	-0.25	-0.35	-0.43	-0.86	-0.49	-0.48	-0.52	-0.65	-0.63	-0.64
Sectorul guvernamental	-4.42	-2.72	-4.99	-3.54	-4.10	-2.89	-4.46	-3.93	-3.71	-3.57	-4.13
<i>Debit</i>	-4.42	-2.72	-4.99	-3.54	-4.10	-2.89	-4.46	-3.93	-3.71	-3.57	-4.13
Bănci	-4.35	-3.65	-4.46	-4.84	-5.98	-6.85	-5.76	-7.81	-4.83	-4.54	-2.63
<i>Credit</i>	0.36	0.35	0.39	0.33	0.20	0.38	0.72	1.32	1.34	3.56	2.93
<i>Debit</i>	-4.71	-4.00	-4.85	-5.17	-6.18	-7.23	-6.48	-9.13	-6.17	-8.10	-5.56
Alte sectoare	-4.38	-5.40	-6.58	-7.05	-3.61	-3.65	-3.09	-6.00	-4.28	-7.86	-5.66
<i>Credit</i>	0.03	0.06	0.06	0.07	0.01	0.01	0.13		0.01	0.01	0.13
<i>Debit</i>	-4.41	-5.46	-6.64	-7.12	-3.62	-3.66	-3.22	-6.00	-4.29	-7.87	-5.79
Transferuri curente	294.94	374.64	404.13	442.34	322.20	425.67	428.24	433.89	335.44	410.51	456.94

	Tr. I 2011	Tr. II 2011	Tr. III 2011	Tr. IV 2011	Tr. I 2012	Tr. II 2012	Tr. III 2012	Tr. IV 2012	Tr. I 2013*	Tr. II 2013*	Tr. III 2013
<i>Credit</i>	314.40	400.14	430.73	469.44	344.09	450.26	454.76	462.41	359.44	438.78	485.03
<i>Debit</i>	-19.46	-25.50	-26.60	-27.10	-21.89	-24.59	-26.52	-28.52	-24.00	-28.27	-28.09
Guvernamentale	33.87	54.05	53.77	75.40	34.20	79.35	55.92	51.37	37.33	42.06	36.95
<i>Credit</i>	34.68	58.02	55.94	77.47	36.27	81.59	58.18	53.49	39.91	44.74	40.02
<i>Debit</i>	-0.81	-3.97	-2.17	-2.07	-2.07	-2.24	-2.26	-2.12	-2.58	-2.68	-3.07
Alte sectoare	261.07	320.59	350.36	366.94	288.00	346.32	372.32	382.52	298.11	368.45	419.99
<i>Credit</i>	279.72	342.12	374.79	391.97	307.82	368.67	396.58	408.92	319.53	394.04	445.01
<i>Debit</i>	-18.65	-21.53	-24.43	-25.03	-19.82	-22.35	-24.26	-26.40	-21.42	-25.59	-25.02
Transferuri personale	141.42	172.32	188.52	183.72	161.42	189.03	205.64	204.26	181.95	200.85	228.63
<i>Credit</i>	146.01	175.72	191.87	187.77	164.72	192.61	208.63	207.83	185.22	205.15	232.35
<i>Debit</i>	-4.59	-3.40	-3.35	-4.05	-3.30	-3.58	-2.99	-3.57	-3.27	-4.30	-3.72
Alte transferuri	119.65	148.27	161.84	183.22	126.58	157.29	166.68	178.26	116.16	167.60	191.36
<i>Credit</i>	133.71	166.40	182.92	204.20	143.10	176.06	187.95	201.09	134.31	188.89	212.66
<i>Debit</i>	-14.06	-18.13	-21.08	-20.98	-16.52	-18.77	-21.27	-22.83	-18.15	-21.29	-21.30
Contul de capital și financiar	130.14	139.77	133.01	293.85	122.84	31.45	36.08	229.82	99.99	143.31	-66.37
Contul de capital	-5.96	-0.90	-11.71	-10.93	-7.69	-8.01	-9.17	-8.93	-7.36	-6.93	-9.84
<i>Credit</i>	2.97	11.45	3.66	4.26	3.90	3.85	3.98	4.22	2.99	2.77	3.65
<i>Debit</i>	-8.93	-12.35	-15.37	-15.19	-11.59	-11.86	-13.15	-13.15	-10.35	-9.70	-13.49
Transferuri de capital	-5.96	-8.90	-11.71	-10.93	-7.69	-8.01	-9.17	-8.93	-7.36	-6.93	-9.84
<i>Credit</i>	2.97	3.45	3.66	4.26	3.90	3.85	3.98	4.22	2.99	2.77	3.65
<i>Debit</i>	-8.93	-12.35	-15.37	-15.19	-11.59	-11.86	-13.15	-13.15	-10.35	-9.70	-13.49
Sectorul guvernamental								-0.55			
<i>Debit</i>								-0.55			
Alte sectoare	-5.96	-8.90	-11.71	-10.93	-7.69	-8.01	-9.17	-8.38	-7.36	-6.93	-9.84
<i>Credit</i>	2.97	3.45	3.66	4.26	3.90	3.85	3.98	4.22	2.99	2.77	3.65
<i>Debit</i>	-8.93	-12.35	-15.37	-15.19	-11.59	-11.86	-13.15	-12.60	-10.35	-9.70	-13.49
Transferurile migranților	-5.95	-8.86	-11.71	-10.92	-7.69	-7.99	-9.16	-8.38	-7.46	-6.93	-9.84
<i>Credit</i>	2.97	3.45	3.66	4.26	3.90	3.84	3.98	4.22	2.89	2.77	3.65
<i>Debit</i>	-8.92	-12.31	-15.37	-15.18	-11.59	-11.83	-13.14	-12.60	-10.35	-9.70	-13.49
Altele	-0.01	-0.04		-0.01		-0.02	-0.01		0.10		
<i>Credit</i>						0.01			0.10		
<i>Debit</i>	-0.01	-0.04		-0.01		-0.03	-0.01				
Comercializarea activelor nefinanciare neproduse		8.00									
<i>Credit</i>		8.00									
Contul financiar	136.10	140.67	144.72	304.78	130.53	39.46	45.25	238.75	107.35	150.24	-56.53
Investiții directe	65.31	69.75	62.74	69.84	30.06	44.83	37.17	43.30	57.00	63.72	43.09
Peste hotare	-2.88	-4.02	-0.50	-13.17	-5.53	-3.88	-7.80	-2.57	-2.70	-5.52	-2.83
Capital social	-2.74	-3.80	-0.42	-13.20	-5.19	-3.66	-7.22	-2.33	-2.41	-4.85	-2.13
Creanțe față de filiale	-2.74	-3.80	-0.42	-13.20	-5.19	-3.66	-7.22	-2.33	-2.41	-4.85	-2.13

	Tr. I 2011	Tr. II 2011	Tr. III 2011	Tr. IV 2011	Tr. I 2012	Tr. II 2012	Tr. III 2012	Tr. IV 2012	Tr. I 2013*	Tr. II 2013*	Tr. III 2013
Alte sectoare	-2.74	-3.80	-0.42	-13.20	-5.19	-3.66	-7.22	-2.33	-2.41	-4.85	-2.13
Alt capital	-0.14	-0.22	-0.08	0.03	-0.34	-0.22	-0.58	-0.24	-0.29	-0.67	-0.70
Creanțe față de filiale	-0.14	-0.22	-0.08	0.03	-0.34	-0.22	-0.58	-0.24	-0.29	-0.67	-0.70
Alte sectoare	-0.14	-0.22	-0.08	0.03	-0.34	-0.22	-0.58	-0.24	-0.29	-0.67	-0.70
În economia națională	68.19	73.77	63.24	83.01	35.59	48.71	44.97	45.87	59.70	69.24	45.92
Capital social	31.64	22.36	36.33	53.57	39.10	56.53	-4.17	53.09	50.61	28.01	39.54
Angajamente față de investitorii străini	31.64	22.36	36.33	53.57	39.10	56.53	-4.17	53.09	50.61	28.01	39.54
Bănci	0.75	1.38		5.51	5.02		-18.60	7.19	30.71		1.93
Alte sectoare	30.89	20.98	36.33	48.06	34.08	56.53	14.43	45.90	19.90	28.01	37.61
Venit reinvestit	8.50	37.99	21.79	18.44	3.57	-4.10	1.68	-12.16	-0.25	13.63	-9.94
Angajamente	8.50	37.99	21.79	18.44	3.57	-4.10	1.68	-12.16	-0.25	13.63	-9.94
Bănci	3.73	0.94	2.43	3.81	8.49	3.21	3.82	-10.26	5.33	0.86	5.64
Alte sectoare	4.77	37.05	19.36	14.63	-4.92	-7.31	-2.14	-1.90	-5.58	12.77	-15.58
Alt capital	28.05	13.42	5.12	11.00	-7.08	-3.72	47.46	4.94	9.34	27.60	16.32
Creanțe față de investitorii străini	1.17	-0.10	0.75	-15.03	-0.06		-4.57	-5.17	5.08	0.06	-14.30
Alte sectoare	1.17	-0.10	0.75	-15.03	-0.06		-4.57	-5.17	5.08	0.06	-14.30
Angajamente față de investitorii străini	26.88	13.52	4.37	26.03	-7.02	-3.72	52.03	10.11	4.26	27.54	30.62
Trageri	41.87	41.19	26.59	49.18	20.81	29.39	70.29	30.47	40.02	37.54	43.15
Rambursări	-14.99	-27.67	-22.22	-23.15	-27.83	-33.11	-18.26	-20.36	-35.76	-10.00	-12.53
Alte sectoare	26.88	13.52	4.37	26.03	-7.02	-3.72	52.03	10.11	4.26	27.54	30.62
Trageri	41.87	41.19	26.59	49.18	20.81	29.39	70.29	30.47	40.02	37.54	43.15
Rambursări	-14.99	-27.67	-22.22	-23.15	-27.83	-33.11	-18.26	-20.36	-35.76	-10.00	-12.53
Investiții de portofoliu	-6.20	2.04	3.52	0.61	9.81	0.12	10.24	1.17	1.82	5.22	0.54
Active	-6.22	-0.37	1.01	0.42	7.98	0.10	-0.01	-1.09	0.54	-0.21	-0.35
Titluri de participare	-0.07	-0.04	0.47	-0.23	-0.01	-0.01	-0.16			-0.02	-0.03
Alte sectoare	-0.07	-0.04	0.47	-0.23	-0.01	-0.01	-0.16			-0.02	-0.03
Titluri de creanță	-6.15	-0.33	0.54	0.65	7.99	0.11	0.15	-1.09	0.54	-0.19	-0.32
Obligațiuni și alte titluri de creanță	-6.15	-0.33	0.54	0.65	7.99	0.11	0.15	-1.09	0.54	-0.19	-0.32
Bănci	-6.15	-0.33	0.54	0.65	7.99	0.11	0.15	-1.09	0.54	-0.18	-0.32
Alte sectoare										-0.01	
Pasive	0.02	2.41	2.51	0.19	1.83	0.02	10.25	2.26	1.28	5.43	0.89
Titluri de participare	0.03	2.34	2.51	0.19	1.83	0.02	10.25	2.26	1.28	5.43	0.89
Bănci	0.08	1.67	2.02	-0.11	1.83		9.11	2.16	1.26	5.37	1.12
Alte sectoare	-0.05	0.67	0.49	0.30		0.02	1.14	0.10	0.02	0.06	-0.23
Titluri de angajamente	-0.01	0.07									
Obligațiuni și alte titluri de angajamente	-0.01	0.07									
Bănci	-0.01	0.07									
Altele	-0.01	0.07									
Derivate financiare, net	0.02	0.17	0.01	-0.01	-0.06	-0.02	-0.07	-0.09	0.13	0.06	-0.06

	Tr. I 2011	Tr. II 2011	Tr. III 2011	Tr. IV 2011	Tr. I 2012	Tr. II 2012	Tr. III 2012	Tr. IV 2012	Tr. I 2013*	Tr. II 2013*	Tr. III 2013
Bănci	0.02	0.17	0.01	-0.01	-0.06	-0.02	-0.07	-0.09	0.13	0.06	-0.06
Derivate financiare, active											
Bănci				-0.01	-0.06	-0.02	-0.07	-0.09	-0.02	-0.01	-0.07
Derivate financiare, pasive											
Bănci	0.02	0.17	0.01						0.15	0.07	0.01
Alte investiții	102.23	154.62	193.64	286.09	159.39	40.07	218.10	357.60	53.62	67.40	110.49
Active	106.54	4.17	-34.62	14.73	-7.26	-36.86	205.54	64.20	1.16	69.26	-4.70
Credite comerciale	-1.41	-11.04	-26.01	-35.84	10.07	37.37	24.24	26.47	15.02	51.29	29.81
Alte sectoare	-1.41	-11.04	-26.01	-35.84	10.07	37.37	24.24	26.47	15.02	51.29	29.81
Pe termen scurt	-1.41	-11.04	-26.01	-35.84	10.07	37.37	24.24	26.47	15.02	51.29	29.81
Împrumuturi	0.45	-2.68	0.71	3.51	-1.10	-0.29	0.29	-3.86	-12.76	0.03	-23.79
Bănci	0.41	0.02	0.56	0.81	-1.02	-0.30	0.16	0.38	0.05	-0.04	0.08
Pe termen lung	0.41	0.02	0.56	0.81	-1.02	-0.30	0.16	0.38	0.05	0.01	0.08
Pe termen scurt											
Alte sectoare	0.04	-2.70	0.15	2.70	-0.08	0.01	0.13	-4.24	-12.81	0.07	-23.87
Pe termen lung	0.09	0.18	0.60		-0.06		0.32	-0.36	-12.19	0.07	-23.87
Pe termen scurt	-0.05	-2.88	-0.45	2.70	-0.02	0.01	-0.19	-3.88	-0.62		
Valută și depozite	107.50	17.89	-9.32	47.06	-16.23	-73.94	181.01	41.04	-1.10	-16.16	-27.68
Bănci	99.47	9.57	-21.47	-7.67	-17.03	-72.27	64.03	-67.79	-7.67	-67.41	-132.00
Alte sectoare	8.03	8.32	12.15	54.73	0.80	-1.67	116.98	108.83	6.57	51.25	104.32
Alte active								0.55		34.10	16.96
Sectorul guvernamental								0.55			
Pe termen lung								0.55			
Bănci										34.10	16.96
Pe termen scurt										34.10	16.96
Pasive	-4.31	150.45	228.26	271.36	166.65	76.93	12.56	293.40	52.46	-1.86	115.19
Credite comerciale	6.56	70.34	76.60	47.22	-3.25	21.85	-0.06	12.96	-22.88	24.28	-9.57
Alte sectoare	6.56	70.34	76.60	47.22	-3.25	21.85	-0.06	12.96	-22.88	24.28	-9.57
Pe termen scurt	6.56	70.34	76.60	47.22	-3.25	21.85	-0.06	12.96	-22.88	24.28	-9.57
Împrumuturi	3.25	124.35	117.33	86.46	142.78	90.20	2.91	206.47	44.89	-9.36	147.12
Autorități monetare	-2.88	55.68	78.21	-1.80	76.22	-6.64	-1.38	70.31	-3.33	-6.56	-5.05
Utilizarea creditelor și a împrumuturilor FMI	-2.88	55.68	78.21	-1.80	76.22	-6.64	-1.38	70.31	-3.33	-6.56	-5.05
Trageri		55.68	79.69		77.64			77.00			
Rambursări	-2.88		-1.48	-1.80	-1.42	-6.64	-1.38	-6.69	-3.33	-6.56	-5.05
Sectorul guvernamental	-3.44	26.61	11.11	16.21	-4.46	17.00	11.27	75.59	-6.72	16.31	5.49
Utilizarea creditelor și a împrumuturilor FMI		23.87									
Trageri		23.87									
Alte împrumuturi pe termen lung	-3.44	2.74	11.11	16.21	-4.46	17.00	11.27	75.59	-6.72	16.31	5.49
Trageri	11.07	25.53	25.90	26.43	10.13	25.40	27.22	90.23	10.09	25.31	26.75

	Tr. I 2011	Tr. II 2011	Tr. III 2011	Tr. IV 2011	Tr. I 2012	Tr. II 2012	Tr. III 2012	Tr. IV 2012	Tr. I 2013*	Tr. II 2013*	Tr. III 2013
Rambursări	-14.51	-22.79	-14.79	-10.22	-14.59	-8.40	-15.95	-14.64	-16.81	-9.00	-21.26
Sectorul bancar	13.12	28.24	18.63	30.09	33.05	19.32	-29.31	5.71	0.30	19.12	42.74
Pe termen lung	13.12	27.94	16.63	14.14	21.39	18.00	-15.73	14.71	0.30	10.31	18.98
Trageri	27.65	48.95	79.75	43.11	36.73	51.09	13.94	55.83	25.38	81.62	111.85
Rambursări	-14.53	-21.01	-63.12	-28.97	-15.34	-33.09	-29.67	-41.12	-25.08	-71.31	-92.87
Pe termen scurt		0.30	2.00	15.95	11.66	1.32	-13.58	-9.00		8.81	23.76
Alte sectoare	-3.55	13.82	9.38	41.96	37.97	60.52	22.33	54.86	54.64	-38.23	103.94
Pe termen lung	-6.60	18.73	9.38	40.22	36.73	60.79	8.79	57.84	50.90	-38.89	103.10
Trageri	38.88	84.48	62.63	101.19	87.47	101.63	97.57	108.97	83.22	50.39	164.30
Rambursări	-45.48	-65.75	-53.25	-60.97	-50.74	-40.84	-88.78	-51.13	-32.32	-89.28	-61.20
Pe termen scurt	3.05	-4.91		1.74	1.24	-0.27	13.54	-2.98	3.74	0.66	0.84
Valută și depozite	-8.45	-5.54	4.95	56.73	-1.95	1.42	1.17	-6.09	8.68	20.65	-18.53
Sectorul bancar	-8.45	-5.54	4.95	56.73	-1.95	1.42	1.17	-6.09	8.68	20.65	-18.53
Alte pasive	-5.67	-38.70	29.38	80.95	29.07	-36.54	8.54	80.06	21.77	-37.43	-3.83
Sectorul bancar		1.21	-0.51	5.02	-5.02	5.49	5.98	-7.11		2.00	-2.00
Pe termen scurt		1.21	-0.51	5.02	-5.02	5.49	5.98	-7.11		2.00	-2.00
Alte sectoare	-5.67	-39.91	29.89	75.93	34.09	-42.03	2.56	87.17	21.77	-39.43	-1.83
Pe termen scurt	-5.67	-39.91	29.89	75.93	34.09	-42.03	2.56	87.17	21.77	-39.43	-1.83
Active de rezervă	-25.26	-85.91	-115.19	-51.75	-68.67	-45.54	-220.19	-163.23	-5.22	13.84	-210.59
Aur monetar				-0.38							
Drepturi speciale de trageri	-0.47	0.51	0.17	-0.75	0.71	0.01	-1.10	-0.29	0.93	-3.37	-3.43
Devize străine	-24.79	-86.42	-115.36	-50.62	-69.38	-45.55	-219.09	-162.94	-6.15	17.21	-207.16
Valută și depozite	189.05	-158.16	-345.47	284.50	-61.96	-94.34	-118.06	-116.82	172.31	12.79	-106.16
Titluri de valoare	-213.84	71.74	230.11	-335.12	-7.42	48.79	-101.03	-46.12	-178.46	4.42	-101.00
Erori și omisiuni	53.92	57.35	27.61	-51.18	49.67	53.35	24.87	-52.80	3.60	56.06	84.46

* date actualizate

Anexa 5. Balanța de plăți a Republicii Moldova cu Rusia pentru perioada 2012 - Tr. III 2013

milioane USD

	Tr. I	Tr. II	Tr. III	Tr. IV	Tr. I *	Tr. II*	Tr. III
	2012				2013		
Contul curent	148.12	379.37	460.04	353.21	237.02	391.32	478.95
Bunuri și servicii	-106.96	30.68	59.22	-53.52	-55.11	19.66	38.83
<i>Credit</i>	185.91	191.70	217.17	218.48	221.35	179.23	208.15
<i>Debit</i>	-292.87	-161.02	-157.95	-272.00	-276.46	-159.57	-169.32
Bunuri	-90.55	41.03	69.73	-27.31	-38.80	30.44	52.69
Export total (FOB)	150.46	156.04	178.41	183.08	187.10	142.00	168.81
Mărfuri generale	146.61	152.30	174.99	179.58	183.26	137.89	164.51
Bunuri pentru prelucrare	2.33	2.11	1.77	1.70	2.20	2.52	2.76
Reparații de bunuri	0.01	0.01	0.02	0.23	0.10	0.03	0.01
Bunuri procurate în porturi de către cărauși	1.51	1.62	1.63	1.57	1.54	1.56	1.53
Import total (FOB)	-241.01	-115.01	-108.68	-210.39	-225.90	-111.56	-116.12
Mărfuri generale	-238.95	-112.47	-105.42	-206.86	-222.42	-108.41	-111.28
<i>din care resurse energetice (fără energia electrică)</i>	<i>-191.20</i>	<i>-57.93</i>	<i>-54.32</i>	<i>-149.08</i>	<i>-175.90</i>	<i>-53.03</i>	<i>-50.32</i>
Bunuri pentru prelucrare	-0.83	-0.96	-0.78	-1.39	-1.26	-1.33	-1.98
Reparații de bunuri	-0.25	-0.22	-0.74	-0.40	-0.96	-0.50	-1.22
Bunuri procurate în porturi de către cărauși	-0.98	-1.36	-1.74	-1.74	-1.26	-1.32	-1.64
Servicii	-16.41	-10.35	-10.51	-26.21	-16.31	-10.78	-13.86
<i>Credit</i>	35.45	35.66	38.76	35.40	34.25	37.23	39.34
<i>Debit</i>	-51.86	-46.01	-49.27	-61.61	-50.56	-48.01	-53.20
Transport	-3.43	10.36	11.15	-1.67	-2.55	7.20	9.14
<i>Credit</i>	26.27	26.85	27.45	25.95	25.55	24.77	29.00
<i>Debit</i>	-29.70	-16.49	-16.30	-27.62	-28.10	-17.57	-19.86
din care transport prin conducte	-11.13	1.74	1.77	-7.16	-9.36	1.22	2.91
<i>Credit</i>	8.91	6.50	5.84	7.12	8.54	5.92	6.89
<i>Debit</i>	-20.04	-4.76	-4.07	-14.28	-17.90	-4.70	-3.98
Călătorii	-17.85	-24.06	-27.63	-27.77	-18.56	-26.09	-28.06
<i>Credit</i>	1.27	1.40	1.45	1.56	1.19	1.39	1.88
<i>Debit</i>	-19.12	-25.46	-29.08	-29.33	-19.75	-27.48	-29.94
Servicii de comunicații	4.22	3.52	5.35	2.74	4.73	6.71	4.78
<i>Credit</i>	5.24	4.74	6.54	3.55	4.96	6.98	5.02
<i>Debit</i>	-1.02	-1.22	-1.19	-0.81	-0.23	-0.27	-0.24
Servicii de construcții	0.05	0.05	0.03	-0.12	0.03	0.07	-0.05
<i>Credit</i>	0.05	0.06	0.05	0.13	0.03	0.11	0.09
<i>Debit</i>		-0.01	-0.02	-0.25		-0.04	-0.14
Servicii de asigurări	-0.06	-0.07	-0.46	-0.11	-0.13	-0.08	-0.02
<i>Credit</i>	0.02			0.01			0.01
<i>Debit</i>	-0.08	-0.07	-0.46	-0.12	-0.13	-0.08	-0.03
Servicii financiare	0.20	0.20	0.41	0.25	0.17	0.80	0.37
<i>Credit</i>	0.26	0.32	0.45	0.36	0.25	0.88	0.43
<i>Debit</i>	-0.06	-0.12	-0.04	-0.11	-0.08	-0.08	-0.06
Servicii de informatică și informaționale	-0.16	-0.21	-0.33	-0.17		-0.09	-0.10
<i>Credit</i>	0.13	0.10	0.15	0.34	0.19	0.35	0.22
<i>Debit</i>	-0.29	-0.31	-0.48	-0.51	-0.19	-0.44	-0.32
Servicii royalty și onorarii pentru licențe	-0.45	-1.33	-0.90	-1.40	-0.73	-0.63	-0.76
<i>Credit</i>	0.41	0.10	0.11	0.17	0.11	0.25	0.61
<i>Debit</i>	-0.86	-1.43	-1.01	-1.57	-0.84	-0.88	-1.37
Alte servicii de afaceri	0.89	0.94	1.63	1.52	0.65	0.97	0.38
<i>Credit</i>	1.25	1.39	2.05	2.29	1.33	1.27	1.14
<i>Debit</i>	-0.36	-0.45	-0.42	-0.77	-0.68	-0.30	-0.76
Servicii personale, culturale și de recreare	-0.01	-0.02	-0.02		-0.20	-0.20	
<i>Credit</i>					0.01	0.02	0.12
<i>Debit</i>	-0.01	-0.02	-0.02		-0.21	-0.22	-0.12
Servicii guvernamentale neincluse în altă parte	0.19	0.27	0.26	0.52	0.28	0.56	0.46
<i>Credit</i>	0.55	0.70	0.51	1.04	0.63	1.21	0.82
<i>Debit</i>	-0.36	-0.43	-0.25	-0.52	-0.35	-0.65	-0.36
Venituri	138.55	205.01	221.53	222.42	163.20	217.58	247.68
<i>Credit</i>	136.82	193.04	221.01	219.64	157.01	213.88	239.50
<i>Debit</i>	1.73	11.97	0.52	2.78	6.19	3.70	8.18
Compensare pentru muncă	136.70	192.76	220.45	218.51	155.85	211.64	236.68
<i>Credit</i>	136.80	192.86	220.53	218.60	155.92	211.71	236.80

	Tr. I	Tr. II	Tr. III	Tr. IV	Tr. I *	Tr. II*	Tr. III
	2012				2013		
<i>Debit</i>	-0.10	-0.10	-0.08	-0.09	-0.07	-0.07	-0.12
Venituri din investiții	1.85	12.25	1.08	3.91	7.35	5.94	11.00
<i>Credit</i>	0.02	0.18	0.48	1.04	1.09	2.17	2.70
<i>Debit</i>	1.83	12.07	0.60	2.87	6.26	3.77	8.30
Venituri din investiții directe	3.55	12.26	2.41	3.30	8.17	4.75	10.52
<i>Credit</i>			0.01				0.01
<i>Debit</i>	3.55	12.26	2.40	3.30	8.17	4.75	10.51
Dividende și profituri distribuite ale filialelor	-0.06	-0.09	-0.02	-0.02	-0.03	-0.08	-0.08
<i>Credit</i>			0.01				0.01
<i>Debit</i>	-0.06	-0.09	-0.03	-0.02	-0.03	-0.08	-0.09
Venit reinvestit și profituri nedistribuite ale filialelor	4.20	12.35	2.44	3.44	8.20	4.83	10.60
<i>Debit</i>	4.20	12.35	2.44	3.44	8.20	4.83	10.60
Dobânzi	-0.59		-0.01	-0.12			
<i>Debit</i>	-0.59		-0.01	-0.12			
Venituri din investiții de portofoliu			0.01			-0.10	0.20
Dividende			0.01			-0.10	0.20
<i>Credit</i>			0.01				0.20
<i>Debit</i>						-0.10	
Bănci						-0.10	
<i>Debit</i>						-0.10	
Alte sectoare			0.01				0.20
<i>Credit</i>			0.01				0.20
Venituri din alte investiții	-1.70	-0.01	-1.34	0.61	-0.82	1.29	0.28
<i>Credit</i>	0.02	0.18	0.46	1.04	1.09	2.17	2.49
<i>Debit</i>	-1.72	-0.19	-1.80	-0.43	-1.91	-0.88	-2.21
Sectorul guvernamental	-1.61		-1.47		-1.24		-0.93
<i>Debit</i>	-1.61		-1.47		-1.24		-0.93
Bănci	-0.06	0.07	0.30	0.65	0.51	1.36	1.38
<i>Credit</i>	0.02	0.18	0.46	1.04	1.09	2.17	2.42
<i>Debit</i>	-0.08	-0.11	-0.16	-0.39	-0.58	-0.81	-1.04
Alte sectoare	-0.03	-0.08	-0.17	-0.04	-0.09	-0.07	-0.17
<i>Credit</i>							0.07
<i>Debit</i>	-0.03	-0.08	-0.17	-0.04	-0.09	-0.07	-0.24
Transferuri curente	116.53	143.68	179.29	184.31	128.93	154.08	192.44
<i>Credit</i>	127.63	157.86	194.14	199.78	141.11	169.72	208.77
<i>Debit</i>	-11.10	-14.18	-14.85	-15.47	-12.18	-15.64	-16.33
Guvernamentale	0.42	0.22	0.26	0.37	0.17	0.48	0.36
<i>Credit</i>	0.49	0.55	0.46	0.63	0.53	0.63	0.54
<i>Debit</i>	-0.07	-0.33	-0.20	-0.26	-0.36	-0.15	-0.18
Alte sectoare	116.11	143.46	179.03	183.94	128.76	153.60	192.08
<i>Credit</i>	127.14	157.31	193.68	199.15	140.58	169.09	208.23
<i>Debit</i>	-11.03	-13.85	-14.65	-15.21	-11.82	-15.49	-16.15
Transferuri personale	66.37	79.04	95.88	90.96	76.37	85.39	106.95
<i>Credit</i>	69.59	82.46	98.56	94.37	79.51	89.48	110.56
<i>Debit</i>	-3.22	-3.42	-2.68	-3.41	-3.14	-4.09	-3.61
Alte transferuri	49.74	64.42	83.15	92.98	52.39	68.21	85.13
<i>Credit</i>	57.55	74.85	95.12	104.78	61.07	79.61	97.67
<i>Debit</i>	-7.81	-10.43	-11.97	-11.80	-8.68	-11.40	-12.54
Contul de capital și financiar	7.37	-70.75	-57.96	33.26	9.27	-110.72	-138.64
Contul de capital	-2.64	-2.77	-2.91	-2.30	-1.71	-1.31	-1.81
Transferuri de capital	-2.64	-2.77	-2.91	-2.30	-1.71	-1.31	-1.81
Alte sectoare	-2.64	-2.77	-2.91	-2.30	-1.71	-1.31	-1.81
<i>Credit</i>	0.32	0.32		0.32	0.66	0.68	0.61
<i>Debit</i>	-2.96	-3.09	-2.91	-2.62	-2.37	-1.99	-2.42
Transferurile migranților	-2.63	-2.77	-2.91	-2.29	-1.81	-1.31	-1.81
<i>Credit</i>	0.32	0.32		0.32	0.56	0.68	0.61
<i>Debit</i>	-2.95	-3.09	-2.91	-2.61	-2.37	-1.99	-2.42
Altele	-0.01			-0.01	0.10		
<i>Credit</i>					0.10		
<i>Debit</i>	-0.01			-0.01			
Contul financiar	10.01	-67.98	-55.05	35.56	10.98	-109.41	-136.83
Investiții directe	-2.58	-6.20	-3.30	-4.31	-7.88	-5.28	0.12

	Tr. I	Tr. II	Tr. III	Tr. IV	Tr. I *	Tr. II*	Tr. III
	2012				2013		
Peste hotare	-0.10	-0.21	-0.01	-0.10	-0.18	-0.52	-1.55
Capital social	-0.09	-0.20		-0.10		-0.15	-1.34
Alte sectoare	-0.09	-0.20		-0.10		-0.15	-1.34
Alt capital	-0.01	-0.01	-0.01		-0.18	-0.37	-0.21
Alte sectoare	-0.01	-0.01	-0.01		-0.18	-0.37	-0.21
În economia națională	-2.48	-5.99	-3.29	-4.21	-7.70	-4.76	1.67
Capital social	1.54	6.03	-9.66	-1.13	0.67	1.35	12.13
Alte sectoare	1.54	6.03	-9.66	-1.13	0.67	1.35	12.13
Venit reinvestit	-4.20	-12.35	-2.44	-3.44	-8.20	-4.83	-10.60
Alte sectoare	-4.20	-12.35	-2.44	-3.44	-8.20	-4.83	-10.60
Alt capital	0.18	0.33	8.81	0.36	-0.17	-1.28	0.14
Creanțe față de investitorii străini					-0.17		
Alte sectoare					-0.17		
Angajamente față de investitorii străini	0.18	0.33	8.81	0.36		-1.28	0.14
Alte sectoare	0.18	0.33	8.81	0.36		-1.28	0.14
Trageri	0.29	0.41	8.88	0.36			0.14
Rambursări	-0.11	-0.08	-0.07			-1.28	
Investiții de portofoliu	1.83	-0.01	1.74	-0.99	-0.98	1.09	0.06
Pasive	1.83	-0.01	1.74	-0.99	-0.98	1.09	0.06
Titluri de participare	1.83	-0.01	1.74	-0.99	-0.98	1.09	0.06
Bănci	1.83		1.74	-1.00	-0.99	1.09	0.29
Alte sectoare		-0.01		0.01	0.01		-0.23
Derivate financiare, net	-0.03	-0.01	-0.01		0.15	-0.01	0.01
Derivate financiare, active	-0.03	-0.01	-0.01			-0.01	
Bănci	-0.03	-0.01	-0.01			-0.01	
Derivate financiare, pasive					0.15		0.01
Bănci					0.15		0.01
Alte investiții	10.79	-61.76	-53.48	40.86	19.69	-105.21	-137.02
Active	-17.30	-27.65	-44.18	-73.11	-11.99	-80.77	-206.64
Credite comerciale	2.75	6.31	4.12	5.75	1.81	5.31	3.12
Alte sectoare	2.75	6.31	4.12	5.75	1.81	5.31	3.12
Pe termen scurt	2.75	6.31	4.12	5.75	1.81	5.31	3.12
Valută și depozite	-20.05	-33.96	-48.30	-78.86	-13.80	-86.08	-209.76
Bănci	-4.72	-13.64	-21.77	-51.24	7.97	-60.10	-179.58
Alte sectoare	-15.33	-20.32	-26.53	-27.62	-21.77	-25.98	-30.18
Pasive	28.09	-34.11	-9.30	113.97	31.68	-24.44	69.62
Credite comerciale	-0.35	2.10	-0.01	0.71	-1.93	1.91	-0.85
Alte sectoare	-0.35	2.10	-0.01	0.71	-1.93	1.91	-0.85
Pe termen scurt	-0.35	2.10	-0.01	0.71	-1.93	1.91	-0.85
Împrumuturi	-7.79	6.64	-9.13	19.46	6.57	9.77	79.53
Sectorul guvernamental	-6.10		-6.10		-7.31		-7.31
Pe termen lung	-6.10		-6.10		-7.31		-7.31
Rambursări	-6.10		-6.10		-7.31		-7.31
Sectorul bancar	-3.00	6.00	-3.01	20.00	13.00	8.81	13.36
Pe termen lung			-3.41	20.00	13.00		-10.40
Trageri	2.71			20.00	14.00		25.00
Rambursări	-2.71		-3.41		-1.00		-35.40
Pe termen scurt	-3.00	6.00	0.40			8.81	23.76
Alte sectoare	1.31	0.64	-0.02	-0.54	0.88	0.96	73.48
Pe termen lung	1.27	0.46	-0.32	-0.40	0.88	0.99	73.48
Trageri	1.36	0.50	1.36	1.11	1.41	1.36	73.83
Rambursări	-0.09	-0.04	-1.68	-1.51	-0.53	-0.37	-0.35
Pe termen scurt	0.04	0.18	0.30	-0.14		-0.03	
Valută și depozite	-0.39	0.47	-1.10	11.22	4.14	5.77	-2.41
Sectorul bancar	-0.39	0.47	-1.10	11.22	4.14	5.77	-2.41
Alte pasive	36.62	-43.32	0.94	82.58	22.90	-41.89	-6.65
Alte sectoare	36.62	-43.32	0.94	82.58	22.90	-41.89	-6.65
Pe termen scurt	36.62	-43.32	0.94	82.58	22.90	-41.89	-6.65

* date actualizate

Anexa 6. Balanța de plăți a Republicii Moldova cu România pentru perioada 2012 - Tr.III 2013

milioane USD

	Tr. I	Tr. II	Tr. III	Tr. IV	Tr. I *	Tr. II*	Tr. III
	2012				2013		
Contul curent	-105.84	-133.48	-163.74	-139.05	-120.08	-149.26	-158.91
Bunuri și servicii	-111.08	-137.69	-166.08	-147.88	-129.36	-152.26	-165.08
<i>Credit</i>	102.90	111.62	102.67	134.96	105.22	130.33	142.26
<i>Debit</i>	-213.98	-249.31	-268.75	-282.84	-234.58	-282.59	-307.34
Bunuri	-107.95	-130.60	-166.07	-143.38	-120.98	-143.17	-159.51
Export total (FOB)	84.14	90.15	81.17	111.38	85.12	108.39	119.75
Mărfuri generale	29.20	33.78	29.48	51.08	26.15	35.83	50.06
Bunuri pentru prelucrare	54.65	56.00	50.72	59.61	58.42	71.89	68.64
Reparații de bunuri	0.01	0.06	0.08	0.05	0.02	0.08	0.03
Bunuri procurate în porturi de către cărauși	0.28	0.31	0.89	0.64	0.53	0.59	1.02
Import total (FOB)	-192.09	-220.75	-247.24	-254.76	-206.10	-251.56	-279.26
Mărfuri generale	-149.36	-189.83	-223.44	-221.22	-179.12	-213.50	-246.35
<i>din care resurse energetice (fără energia electrică)</i>	<i>-57.92</i>	<i>-67.31</i>	<i>-93.70</i>	<i>-91.77</i>	<i>-64.66</i>	<i>-78.74</i>	<i>-101.38</i>
Bunuri pentru prelucrare	-42.26	-28.78	-22.97	-25.96	-25.33	-34.62	-32.67
Reparații de bunuri	-0.12	-1.90	-0.53	-7.40	-1.54	-3.36	-0.19
Bunuri procurate în porturi de către cărauși	-0.35	-0.24	-0.30	-0.18	-0.11	-0.08	-0.05
Servicii	-3.13	-7.09	-0.01	-4.50	-8.38	-9.09	-5.57
<i>Credit</i>	18.76	21.47	21.50	23.58	20.10	21.94	22.51
<i>Debit</i>	-21.89	-28.56	-21.51	-28.08	-28.48	-31.03	-28.08
Transport	-0.26	-1.35	-0.60	-1.31	0.72	1.15	0.89
<i>Credit</i>	4.98	6.64	6.87	5.90	7.09	7.89	8.72
<i>Debit</i>	-5.24	-7.99	-7.47	-7.21	-6.37	-6.74	-7.83
Călătorii	-5.84	-6.27	-3.25	-6.06	-7.73	-7.49	-3.59
<i>Credit</i>	1.44	1.49	0.96	1.94	0.88	1.12	0.95
<i>Debit</i>	-7.28	-7.76	-4.21	-8.00	-8.61	-8.61	-4.54
Servicii de comunicații	5.41	5.21	6.29	5.45	4.60	3.33	2.85
<i>Credit</i>	7.99	9.66	10.29	10.05	8.33	7.87	7.64
<i>Debit</i>	-2.58	-4.45	-4.00	-4.60	-3.73	-4.54	-4.79
Servicii de construcții	-0.49	-3.13	-0.09	-1.02	-0.76	-1.64	-0.42
<i>Credit</i>	0.06	0.12	0.17	0.11	0.27	0.97	0.52
<i>Debit</i>	-0.55	-3.25	-0.26	-1.13	-1.03	-2.61	-0.94
Servicii de asigurări	-0.48	0.01	-0.01		-0.36		0.02
<i>Credit</i>		0.02	0.01	0.01	0.01	0.01	0.03
<i>Debit</i>	-0.48	-0.01	-0.02	-0.01	-0.37	-0.01	-0.01
Servicii financiare	0.02	-0.02	-0.05	0.01	-0.03	-0.04	0.02
<i>Credit</i>	0.05	0.02	0.03	0.05		0.04	0.06
<i>Debit</i>	-0.03	-0.04	-0.08	-0.04	-0.03	-0.08	-0.04
Servicii de informatică și informaționale	1.20	-0.18	-0.32	0.51	-0.05	0.62	-1.16
<i>Credit</i>	1.68	0.87	0.85	1.96	1.06	1.30	1.10
<i>Debit</i>	-0.48	-1.05	-1.17	-1.45	-1.11	-0.68	-2.26
Servicii royalty și onorarii pentru licențe	-0.24	-0.24	-0.38	-0.27	-0.21	-0.20	-0.08
<i>Credit</i>		0.01	0.03	0.02	0.01	0.05	0.07
<i>Debit</i>	-0.24	-0.25	-0.41	-0.29	-0.22	-0.25	-0.15
Alte servicii de afaceri	0.63	-0.26	0.01	-0.56	-0.24	-1.01	-0.82
<i>Credit</i>	2.04	2.21	1.87	2.89	1.96	2.15	2.86
<i>Debit</i>	-1.41	-2.47	-1.86	-3.45	-2.20	-3.16	-3.68
Servicii personale, culturale și de recreare	-0.17	0.02	0.04	-0.01	0.03	0.05	0.08
<i>Credit</i>	0.01	0.02	0.05	0.05	0.04	0.06	0.10
<i>Debit</i>	-0.18		-0.01	-0.06	-0.01	-0.01	-0.02
Servicii guvernamentale neincluse în altă parte	-2.91	-0.88	-1.65	-1.24	-4.35	-3.86	-3.36
<i>Credit</i>	0.51	0.41	0.37	0.60	0.45	0.48	0.46
<i>Debit</i>	-3.42	-1.29	-2.02	-1.84	-4.80	-4.34	-3.82
Venituri	-2.46	-3.90	-2.76	-1.62	-1.25	-7.07	-0.04
<i>Credit</i>	0.95	0.76	0.76	0.80	0.98	0.96	0.91
<i>Debit</i>	-3.41	-4.66	-3.52	-2.42	-2.23	-8.03	-0.95
Compensare pentru muncă	0.80	0.57	0.53	0.58	0.76	0.54	0.64
<i>Credit</i>	0.86	0.66	0.67	0.69	0.87	0.82	0.81
<i>Debit</i>	-0.06	-0.09	-0.14	-0.11	-0.11	-0.28	-0.17
Venituri din investiții directe	-2.88	-4.18	-2.67	-1.68	-1.43	-7.43	-0.18

	Tr. I	Tr. II	Tr. III	Tr. IV	Tr. I *	Tr. II*	Tr. III
	2012				2013		
<i>Debit</i>	-2.88	-4.18	-2.67	-1.68	-1.43	-7.43	-0.18
Dividende și profituri distribuite ale filialelor	-0.88	-1.73	-1.40	-1.70	-0.49	-1.92	-1.54
<i>Debit</i>	-0.88	-1.73	-1.40	-1.70	-0.49	-1.92	-1.54
Venit reinvestit și profituri nedistribuite ale filialelor	-1.98	-2.29	-1.26	0.03	-0.93	-5.48	1.38
<i>Debit</i>	-1.98	-2.29	-1.26	0.03	-0.93	-5.48	1.38
Dobânzi	-0.02	-0.16	-0.01	-0.01	-0.01	-0.03	-0.02
<i>Debit</i>	-0.02	-0.16	-0.01	-0.01	-0.01	-0.03	-0.02
Venituri din investiții de portofoliu		-0.01			-0.03	0.03	-0.03
<i>Credit</i>						0.04	
<i>Debit</i>		-0.01			-0.03	-0.01	-0.03
Dividende		-0.01			-0.03	0.03	-0.03
<i>Credit</i>						0.04	
<i>Debit</i>		-0.01			-0.03	-0.01	-0.03
Alte sectoare		-0.01			-0.03	0.03	-0.03
<i>Credit</i>						0.04	
<i>Debit</i>		-0.01			-0.03	-0.01	-0.03
Venituri din alte investiții	-0.38	-0.28	-0.62	-0.52	-0.55	-0.21	-0.47
<i>Credit</i>	0.09	0.10	0.09	0.11	0.11	0.10	0.10
<i>Debit</i>	-0.47	-0.38	-0.71	-0.63	-0.66	-0.31	-0.57
Bănci	-0.25	-0.17	-0.54	-0.42	-0.46	-0.09	-0.27
<i>Credit</i>	0.09	0.10	0.09	0.11	0.11	0.10	0.10
<i>Debit</i>	-0.34	-0.27	-0.63	-0.53	-0.57	-0.19	-0.37
Alte sectoare	-0.13	-0.11	-0.08	-0.10	-0.09	-0.12	-0.20
<i>Debit</i>	-0.13	-0.11	-0.08	-0.10	-0.09	-0.12	-0.20
Transferuri curente	7.70	8.11	5.10	10.45	10.53	10.07	6.21
<i>Credit</i>	8.11	8.38	5.54	10.79	11.16	11.14	6.89
<i>Debit</i>	-0.41	-0.27	-0.44	-0.34	-0.63	-1.07	-0.68
Guvernamentale	5.48	5.83	2.47	6.89	7.83	7.19	3.26
<i>Credit</i>	5.58	5.93	2.65	7.01	8.02	7.69	3.55
<i>Debit</i>	-0.10	-0.10	-0.18	-0.12	-0.19	-0.50	-0.29
Alte sectoare	2.22	2.28	2.63	3.56	2.70	2.88	2.95
<i>Credit</i>	2.53	2.45	2.89	3.78	3.14	3.45	3.34
<i>Debit</i>	-0.31	-0.17	-0.26	-0.22	-0.44	-0.57	-0.39
Transferuri efectuate de muncitori	1.83	1.49	1.51	1.55	1.95	1.77	1.75
<i>Credit</i>	1.83	1.49	1.51	1.55	1.95	1.77	1.75
Alte transferuri	0.39	0.79	1.12	2.01	0.75	1.11	1.20
<i>Credit</i>	0.70	0.96	1.38	2.23	1.19	1.68	1.59
<i>Debit</i>	-0.31	-0.17	-0.26	-0.22	-0.44	-0.57	-0.39
Contul de capital și financiar	8.39	24.96	13.99	12.88	4.70	20.17	5.48
Contul de capital	-0.16	-0.32	-0.42	-0.10	0.33		0.18
Transferuri de capital	-0.16	-0.32	-0.42	-0.10	0.33		0.18
Alte sectoare	-0.16	-0.32	-0.42	-0.10	0.33		0.18
Transferurile migrantilor	-0.16	-0.32	-0.42	-0.10	0.33		0.18
<i>Credit</i>	0.32				0.44	0.39	0.44
<i>Debit</i>	-0.48	-0.32	-0.42	-0.10	-0.11	-0.39	-0.26
Contul financiar	8.55	25.28	14.41	12.98	4.37	20.17	5.30
Investiții directe	3.02	5.37	10.39	5.45	4.17	6.68	-1.51
Peste hotare	-0.06	-0.28	-0.45	-0.14	-0.31	-1.30	-0.72
Capital social	-0.04	-0.08	0.05	-0.13	-0.26	-1.25	-0.28
Alte sectoare	-0.04	-0.08	0.05	-0.13	-0.26	-1.25	-0.28
Alt capital	-0.02	-0.20	-0.50	-0.01	-0.05	-0.05	-0.44
Alte sectoare	-0.02	-0.20	-0.50	-0.01	-0.05	-0.05	-0.44
În economia națională	3.08	5.65	10.84	5.59	4.48	7.98	-0.79
Capital social	1.39	3.83	2.91	1.10	0.41	0.49	0.13
Alte sectoare	1.39	3.83	2.91	1.10	0.41	0.49	0.13
Venit reinvestit	1.98	2.29	1.26	-0.03	0.93	5.48	-1.38
Bănci	2.35	0.60	1.30	-0.46	0.80	0.86	1.46
Alte sectoare	-0.37	1.69	-0.04	0.43	0.13	4.62	-2.84
Alt capital	-0.29	-0.47	6.67	4.52	3.14	2.01	0.46
Creanțe față de investitorii străini	-0.01				0.72		
Alte sectoare	-0.01				0.72		
Angajamente față de investitorii străini	-0.28	-0.47	6.67	4.52	2.42	2.01	0.46

	Tr. I	Tr. II	Tr. III	Tr. IV	Tr. I *	Tr. II*	Tr. III
	2012				2013		
Alte sectoare	-0.28	-0.47	6.67	4.52	2.42	2.01	0.46
Trageri	0.48	1.30	7.05	5.10	2.73	2.28	0.46
Rambursări	-0.76	-1.77	-0.38	-0.58	-0.31	-0.27	
Alte investiții	5.53	19.91	4.02	7.53	0.20	13.49	6.81
Active	2.75	7.33	5.29	3.04	2.81	7.57	6.00
Credite comerciale	3.50	7.16	4.24	3.24	2.41	7.16	4.25
Alte sectoare	3.50	7.16	4.24	3.24	2.41	7.16	4.25
Pe termen scurt	3.50	7.16	4.24	3.24	2.41	7.16	4.25
Împrumuturi	-1.03						
Bănci	-1.03						
Pe termen lung	-1.03						
Valută și depozite	0.28	0.17	1.05	-0.20	0.40	0.41	1.75
Bănci	-0.04	0.05	0.14	-0.17	-0.01	-0.17	0.47
Alte sectoare	0.32	0.12	0.91	-0.03	0.41	0.58	1.28
Pasive	2.78	12.58	-1.27	4.49	-2.61	5.92	0.81
Credite comerciale	-1.44	7.24		3.54	-2.94	3.24	-2.04
Alte sectoare	-1.44	7.24		3.54	-2.94	3.24	-2.04
Pe termen scurt	-1.44	7.24		3.54	-2.94	3.24	-2.04
Împrumuturi	4.32	4.69	-2.39	-0.99	-2.95	0.35	3.18
Sectorul guvernamental		-0.67		-0.67			
Pe termen lung		-0.67		-0.67			
Rambursări		-0.67		-0.67			
Sectorul bancar	3.53	2.75	-3.99	0.15	-1.91	-0.90	0.56
Pe termen lung	3.53	2.75	-3.99	-0.85	-1.91	-4.90	0.56
Trageri	4.23	3.71	0.50	0.45	0.53	0.20	0.80
Rambursări	-0.70	-0.96	-4.49	-1.30	-2.44	-5.10	-0.24
Pe termen scurt				1.00		4.00	
Alte sectoare	0.79	2.61	1.60	-0.47	-1.04	1.25	2.62
Pe termen lung	0.97	2.45	1.59	0.40	-1.54	0.89	2.51
Trageri	2.13	3.69	2.87	3.32	0.56	2.14	4.46
Rambursări	-1.16	-1.24	-1.28	-2.92	-2.10	-1.25	-1.95
Pe termen scurt	-0.18	0.16	0.01	-0.87	0.50	0.36	0.11
Valută și depozite	0.02	0.60	1.06	1.77	2.11	1.90	-0.73
Sectorul bancar	0.02	0.60	1.06	1.77	2.11	1.90	-0.73
Alte pasive	-0.12	0.05	0.06	0.17	1.17	0.43	0.40
Alte sectoare	-0.12	0.05	0.06	0.17	1.17	0.43	0.40
Pe termen scurt	-0.12	0.05	0.06	0.17	1.17	0.43	0.40

* date actualizate

Anexa 7. Balanța de plăți a Republicii Moldova cu Germania pentru perioada 2012 - Tr.III 2013

milioane USD

	Tr. I	Tr. II	Tr. III	Tr. IV	Tr. I *	Tr. II*	Tr. III
	2012				2013		
Contul curent	-79.15	-105.29	-93.08	-114.56	-74.26	-100.50	-99.92
Bunuri și servicii	-82.98	-109.65	-93.74	-123.19	-79.70	-105.77	-107.49
<i>Credit</i>	24.11	24.31	27.37	28.38	30.58	36.80	36.37
<i>Debit</i>	-107.09	-133.96	-121.11	-151.57	-110.28	-142.57	-143.86
Bunuri	-77.33	-101.33	-88.38	-117.57	-76.95	-99.59	-101.22
Export total (FOB)	16.78	17.23	18.77	18.87	21.74	27.34	26.53
Mărfuri generale	10.20	9.36	9.38	11.59	15.17	21.00	19.85
Bunuri pentru prelucrare	6.28	7.61	8.89	6.89	6.39	6.06	6.31
Reparații de bunuri			0.01			0.01	0.01
Bunuri procurate în porturi de către cărauși	0.30	0.26	0.49	0.39	0.18	0.27	0.36
Import total (FOB)	-94.11	-118.56	-107.15	-136.44	-98.69	-126.93	-127.75
Mărfuri generale	-82.53	-100.30	-94.43	-121.05	-82.53	-108.16	-113.28
Import de bunuri în statistica comerțului <i>din care resurse energetice (fără energia electrică)</i>	-70.67	-86.09	-77.62	-99.54	-66.55	-91.75	-94.26
	-0.30	-0.49	-0.29	-0.38	-0.23	-0.29	-0.47
Bunuri pentru prelucrare	-11.40	-17.93	-12.52	-14.96	-15.92	-18.49	-14.17
Reparații de bunuri	-0.01	-0.06		-0.08		-0.02	
Bunuri procurate în porturi de către cărauși	-0.17	-0.27	-0.20	-0.35	-0.24	-0.26	-0.30
Servicii	-5.65	-8.32	-5.36	-5.62	-2.75	-6.18	-6.27
<i>Credit</i>	7.33	7.08	8.60	9.51	8.84	9.46	9.84
<i>Debit</i>	-12.98	-15.40	-13.96	-15.13	-11.59	-15.64	-16.11
Transport	-4.86	-6.66	-4.83	-5.76	-3.55	-4.66	-4.86
<i>Credit</i>	1.61	1.77	2.53	2.66	2.44	3.50	3.65
<i>Debit</i>	-6.47	-8.43	-7.36	-8.42	-5.99	-8.16	-8.51
Călătorii	-0.58	-0.87	-0.81	-0.01	-0.98	-0.67	-1.53
<i>Credit</i>	1.33	1.71	1.93	2.82	1.44	1.71	1.40
<i>Debit</i>	-1.91	-2.58	-2.74	-2.83	-2.42	-2.38	-2.93
Servicii de comunicații	1.64	0.88	0.97	0.39	1.00	0.77	0.66
<i>Credit</i>	2.34	1.68	1.71	1.10	1.58	1.32	1.28
<i>Debit</i>	-0.70	-0.80	-0.74	-0.71	-0.58	-0.55	-0.62
Servicii de construcții	0.02	0.17	-0.09	0.14	0.94	-0.04	-0.12
<i>Credit</i>	0.04	0.18	0.01	0.47	0.97	0.15	1.33
<i>Debit</i>	-0.02	-0.01	-0.10	-0.33	-0.03	-0.19	-1.45
Servicii de asigurări	-0.09	-0.13	-0.18	-0.18	-0.12	-0.12	-0.15
<i>Credit</i>	0.01						
<i>Debit</i>	-0.10	-0.13	-0.18	-0.18	-0.12	-0.12	-0.15
Servicii financiare	-0.29	-0.24	-0.33	-0.41	-0.40	-0.56	-0.29
<i>Credit</i>	0.03	0.08	0.08	0.04	0.03	0.10	0.09
<i>Debit</i>	-0.32	-0.32	-0.41	-0.45	-0.43	-0.66	-0.38
Servicii de informatică și informaționale	0.06	-0.32	0.01	0.09	0.32	0.08	-0.01
<i>Credit</i>	0.81	0.16	0.73	0.28	0.84	0.67	0.42
<i>Debit</i>	-0.75	-0.48	-0.72	-0.19	-0.52	-0.59	-0.43
Servicii royalty și onorarii pentru licențe	0.03	0.01	0.02	-0.15	-0.02	-0.02	-0.05
<i>Credit</i>	0.04	0.02	0.05	0.02	0.04	0.03	0.03
<i>Debit</i>	-0.01	-0.01	-0.03	-0.17	-0.06	-0.05	-0.08
Alte servicii de afaceri	-1.97	-1.86	-0.48	-0.19	-0.26	-1.36	-0.34
<i>Credit</i>	0.59	0.61	1.02	1.43	1.03	1.41	1.05
<i>Debit</i>	-2.56	-2.47	-1.50	-1.62	-1.29	-2.77	-1.39
Servicii personale, culturale și de recreare		-0.02	-0.03	-0.01		-0.01	
<i>Credit</i>		0.01		0.01			
<i>Debit</i>		-0.03	-0.03	-0.02		-0.01	
Servicii guvernamentale neincluse în altă parte	0.39	0.72	0.39	0.47	0.32	0.41	0.42
<i>Credit</i>	0.53	0.86	0.54	0.68	0.47	0.57	0.59
<i>Debit</i>	-0.14	-0.14	-0.15	-0.21	-0.15	-0.16	-0.17
Venituri	-2.11	-2.05	-5.37	-3.09	-1.02	-2.35	0.02
<i>Credit</i>	2.20	2.11	2.15	2.27	2.00	2.33	2.36
<i>Debit</i>	-4.31	-4.16	-7.52	-5.36	-3.02	-4.68	-2.34
Compensare pentru muncă	1.36	1.47	1.48	1.62	1.48	1.75	1.83
<i>Credit</i>	1.42	1.54	1.50	1.65	1.50	1.83	1.89
<i>Debit</i>	-0.06	-0.07	-0.02	-0.03	-0.02	-0.08	-0.06
Venituri din investiții directe	-1.49	-2.76	-4.96	-2.98	-0.69	-3.30	-0.10

	Tr. I	Tr. II	Tr. III	Tr. IV	Tr. I *	Tr. II*	Tr. III
	2012				2013		
<i>Debit</i>	-1.49	-2.76	-4.96	-2.98	-0.69	-3.30	-0.10
Dividende și profituri distribuite ale filialelor		-1.82	-1.96	-1.35	-1.40	-0.28	-2.20
<i>Debit</i>		-1.82	-1.96	-1.35	-1.40	-0.28	-2.20
Venit reinvestit și profituri nedistribuite ale filialelor	-1.27	-0.77	-2.80	-1.38	1.04	-2.73	2.47
<i>Debit</i>	-1.27	-0.77	-2.80	-1.38	1.04	-2.73	2.47
Dobânzi	-0.22	-0.17	-0.20	-0.25	-0.33	-0.29	-0.37
<i>Debit</i>	-0.22	-0.17	-0.20	-0.25	-0.33	-0.29	-0.37
Venituri din investiții de portofoliu	0.59	0.46	0.37	0.41	0.41	0.37	0.31
<i>Credit</i>	0.59	0.47	0.37	0.41	0.41	0.37	0.31
<i>Debit</i>		-0.01					
Dividende		-0.01					
<i>Debit</i>		-0.01					
Dobânzi	0.59	0.47	0.37	0.41	0.41	0.37	0.31
<i>Credit</i>	0.59	0.47	0.37	0.41	0.41	0.37	0.31
Obligațiuni și alte titluri de angajamente	0.59	0.47	0.37	0.41	0.41	0.37	0.31
<i>Credit</i>	0.59	0.47	0.37	0.41	0.41	0.37	0.31
Autorități monetare	0.59	0.47	0.37	0.41	0.41	0.37	0.31
<i>Credit</i>	0.59	0.47	0.37	0.41	0.41	0.37	0.31
Venituri din alte investiții	-2.57	-1.22	-2.26	-2.14	-2.22	-1.17	-2.02
<i>Credit</i>	0.19	0.10	0.28	0.21	0.09	0.13	0.16
<i>Debit</i>	-2.76	-1.32	-2.54	-2.35	-2.31	-1.30	-2.18
Autorități monetare	0.15	0.05	0.22	0.07	0.07	0.08	0.07
<i>Credit</i>	0.15	0.05	0.22	0.07	0.07	0.08	0.07
Sector guvernamental	-0.59	-0.65	-0.65	-0.56	-0.56	-0.72	-0.55
<i>Debit</i>	-0.59	-0.65	-0.65	-0.56	-0.56	-0.72	-0.55
Bănci	-1.68	-0.46	-1.51	-0.35	-1.23	-0.21	-0.43
<i>Credit</i>	0.04	0.04	0.06	0.14	0.02	0.05	0.09
<i>Debit</i>	-1.72	-0.50	-1.57	-0.49	-1.25	-0.26	-0.52
Alte sectoare	-0.45	-0.16	-0.32	-1.30	-0.50	-0.32	-1.11
<i>Credit</i>		0.01					
<i>Debit</i>	-0.45	-0.17	-0.32	-1.30	-0.50	-0.32	-1.11
Transferuri curente	5.94	6.41	6.03	11.72	6.46	7.62	7.55
<i>Credit</i>	6.82	7.00	6.51	12.15	6.89	8.05	8.40
<i>Debit</i>	-0.88	-0.59	-0.48	-0.43	-0.43	-0.43	-0.85
Guvernamentale	1.08	1.03	1.00	2.94	1.20	1.31	1.31
<i>Credit</i>	1.15	1.18	1.04	2.98	1.22	1.33	1.36
<i>Debit</i>	-0.07	-0.15	-0.04	-0.04	-0.02	-0.02	-0.05
Alte sectoare	4.86	5.38	5.03	8.78	5.26	6.31	6.24
<i>Credit</i>	5.67	5.82	5.47	9.17	5.67	6.72	7.04
<i>Debit</i>	-0.81	-0.44	-0.44	-0.39	-0.41	-0.41	-0.80
Transferuri efectuate de muncitori	2.99	3.40	3.35	3.71	3.32	3.91	4.02
<i>Credit</i>	3.03	3.46	3.36	3.71	3.36	3.95	4.08
<i>Debit</i>	-0.04	-0.06	-0.01		-0.04	-0.04	-0.06
Alte transferuri	1.87	1.98	1.68	5.07	1.94	2.40	2.22
<i>Credit</i>	2.64	2.36	2.11	5.46	2.31	2.77	2.96
<i>Debit</i>	-0.77	-0.38	-0.43	-0.39	-0.37	-0.37	-0.74
Contul de capital și financiar	4.52	17.35	39.43	38.79	29.21	66.31	23.01
Contul de capital	-0.25	-0.07	-0.69	-0.50	-0.39	-0.28	-0.49
Transferuri de capital	-0.25	-0.07	-0.69	-0.50	-0.39	-0.28	-0.49
Alte sectoare	-0.25	-0.07	-0.69	-0.50	-0.39	-0.28	-0.49
<i>Credit</i>		0.17			0.04		
<i>Debit</i>	-0.25	-0.24	-0.69	-0.50	-0.43	-0.28	-0.49
Transferurile migranților	-0.25	-0.24	-0.69	-0.50	-0.39	-0.28	-0.49
<i>Credit</i>					0.04		
<i>Debit</i>	-0.25	-0.24	-0.69	-0.50	-0.43	-0.28	-0.49
Altele		0.17					
<i>Credit</i>		0.17					
Contul financiar	4.77	17.42	40.12	39.29	29.60	66.59	23.50
Investiții directe	7.43	6.40	4.42	15.54	-3.61	5.16	0.92
Peste hotare	-0.29	-0.88	-4.80	-1.60	-0.13	-1.56	-0.22
Capital social	-0.29	-0.88	-4.80	-1.60	-0.13	-1.56	-0.22
Alte sectoare	-0.29	-0.88	-4.80	-1.60	-0.13	-1.56	-0.22

	Tr. I	Tr. II	Tr. III	Tr. IV	Tr. I *	Tr. II*	Tr. III
	2012				2013		
În economia națională	7.72	7.28	9.22	17.14	-3.48	6.72	1.14
Capital social	6.03	5.74	0.16	9.25	1.32	-0.44	2.37
Bănci	5.02			3.52			1.93
Alte sectoare	1.01	5.74	0.16	5.73	1.32	-0.44	0.44
Venit reinvestit	1.27	0.77	2.80	1.38	-1.04	2.73	-2.47
Bănci		0.47	0.24	0.01	0.59	0.04	0.17
Alte sectoare	1.27	0.30	2.56	1.37	-1.63	2.69	-2.64
Alt capital	0.42	0.77	6.26	6.51	-3.76	4.43	1.24
Alte sectoare	0.42	0.77	6.26	6.51	-3.76	4.43	1.24
Trageri	1.85	1.56	6.73	7.35	5.12	4.43	1.24
Rambursări	-1.43	-0.79	-0.47	-0.84	-8.88		
Investiții de portofoliu			-0.05				-0.03
Active			-0.05				-0.03
Titluri de participare			-0.05				-0.03
Alte sectoare			-0.05				-0.03
Derivate financiare, net	-0.03	-0.01	-0.06	-0.09	-0.02	0.07	-0.07
Derivate financiare, active	-0.03	-0.01	-0.06	-0.09	-0.02		-0.07
Bănci	-0.03	-0.01	-0.06	-0.09	-0.02		-0.07
Derivate financiare, pasive						0.07	
Bănci						0.07	
Alte investiții	-2.63	11.03	35.81	23.84	33.23	61.36	22.68
Active	-15.08	10.37	48.46	22.47	24.53	49.41	32.45
Credite comerciale	1.40	5.98	3.47	2.16	1.01	5.98	3.47
Alte sectoare	1.40	5.98	3.47	2.16	1.01	5.98	3.47
Pe termen scurt	1.40	5.98	3.47	2.16	1.01	5.98	3.47
Valută și depozite	-16.48	4.39	44.99	20.31	23.52	43.43	28.98
Bănci	-16.06	-10.22	26.50	-3.45	9.27	28.44	11.08
Alte sectoare	-0.42	14.61	18.49	23.76	14.25	14.99	17.90
Pasive	12.45	0.66	-12.65	1.37	8.70	11.95	-9.77
Credite comerciale	-0.15	5.08		1.01	-0.26	-0.54	-0.54
Alte sectoare	-0.15	5.08		1.01	-0.26	-0.54	-0.54
Pe termen scurt	-0.15	5.08		1.01	-0.26	-0.54	-0.54
Împrumuturi	17.62	-4.42	-16.17	3.87	8.39	10.47	-7.23
Sector guvernamental	-0.34	-1.65	-0.31	-1.75	-0.67	-1.74	-0.68
Pe termen lung	-0.34	-1.65	-0.31	-1.75	-0.67	-1.74	-0.68
Rambursări	-0.34	-1.65	-0.31	-1.75	-0.67	-1.74	-0.68
Sector bancar	18.44	-2.85	-16.10	-8.50		9.44	-5.30
Pe termen lung	10.58	-10.27	-1.22	-8.50		9.44	-5.30
Trageri	10.58		7.36			9.44	3.97
Rambursări		-10.27	-8.58	-8.50			-9.27
Pe termen scurt	7.86	7.42	-14.88				
Alte sectoare	-0.48	0.08	0.24	14.12	9.06	2.77	-1.25
Pe termen lung	-0.48	0.05	0.24	14.12	9.06	2.90	-1.25
Trageri	2.81	2.11	3.12	17.51	11.42	5.25	3.22
Rambursări	-3.29	-2.06	-2.88	-3.39	-2.36	-2.35	-4.47
Pe termen scurt		0.03				-0.13	
Alte pasive	-5.02		3.52	-3.51	0.57	2.02	-2.00
Sector bancar	-5.02		3.52	-3.52		2.00	-2.00
Pe termen scurt	-5.02		3.52	-3.52		2.00	-2.00
Alte sectoare				0.01	0.57	0.02	
Pe termen scurt				0.01	0.57	0.02	

* date actualizate

Anexa 8. Balanța de plăți a Republicii Moldova cu Ucraina pentru perioada 2012 - Tr.III 2013

milioane USD

	Tr. I	Tr. II	Tr. III	Tr. IV	Tr. I *	Tr. II*	Tr. III
	2012				2013		
Contul curent	-105.37	-137.07	-162.72	-148.95	-93.34	-165.24	-171.37
Bunuri și servicii	-119.98	-154.42	-181.21	-166.53	-107.98	-187.31	-195.35
<i>Credit</i>	33.32	44.28	37.10	47.56	40.71	46.66	45.71
<i>Debit</i>	-153.30	-198.70	-218.31	-214.09	-148.69	-233.97	-241.06
Bunuri	-121.52	-155.60	-182.67	-166.09	-109.15	-190.26	-198.27
Export total (FOB)	25.71	35.74	26.92	37.35	32.26	35.83	33.42
Mărfuri generale	25.57	35.60	26.76	37.27	32.13	35.74	33.26
Bunuri pentru prelucrare		0.08	0.07		0.09	0.02	0.11
Reparații de bunuri	0.11	0.04	0.06	0.07	0.04	0.05	0.05
Bunuri procurate în porturi de către cărăuși	0.03	0.02	0.03	0.01		0.02	
Import total (FOB)	-147.23	-191.34	-209.59	-203.44	-141.41	-226.09	-231.69
Mărfuri generale	-146.65	-190.39	-209.15	-202.14	-141.05	-224.44	-230.39
<i>din care resurse energetice (fără energia electrică)</i>	<i>-14.51</i>	<i>-20.71</i>	<i>-30.84</i>	<i>-26.81</i>	<i>-6.32</i>	<i>-21.20</i>	<i>-38.46</i>
Bunuri pentru prelucrare	-0.47	-0.55	-0.04	-0.04	-0.25	-0.11	-0.04
Reparații de bunuri	-0.07	-0.39	-0.34	-1.21	-0.07	-1.49	-1.18
Bunuri procurate în porturi de către cărăuși	-0.04	-0.01	-0.06	-0.05	-0.04	-0.05	-0.08
Servicii	1.54	1.18	1.46	-0.44	1.17	2.95	2.92
<i>Credit</i>	7.61	8.54	10.18	10.21	8.45	10.83	12.29
<i>Debit</i>	-6.07	-7.36	-8.72	-10.65	-7.28	-7.88	-9.37
Transport	2.58	3.63	4.41	4.61	3.37	4.55	5.13
<i>Credit</i>	3.43	4.92	5.94	5.76	4.27	5.69	7.30
<i>Debit</i>	-0.85	-1.29	-1.53	-1.15	-0.90	-1.14	-2.17
Călătorii	-2.58	-3.01	-3.37	-3.32	-2.57	-2.95	-3.37
<i>Credit</i>	0.76	0.88	0.94	1.05	0.98	1.22	1.28
<i>Debit</i>	-3.34	-3.89	-4.31	-4.37	-3.55	-4.17	-4.65
Servicii de comunicații	-0.01	-0.02	-0.17	0.02	0.07	-0.02	-0.09
<i>Credit</i>	0.18	0.19	0.16	0.18	0.13	0.14	0.06
<i>Debit</i>	-0.19	-0.21	-0.33	-0.16	-0.06	-0.16	-0.15
Servicii de construcții	-0.56	-0.86	-1.33	-3.81	-1.34	-0.87	-0.74
<i>Credit</i>	0.05						0.04
<i>Debit</i>	-0.61	-0.86	-1.33	-3.81	-1.34	-0.87	-0.78
Servicii de asigurări	-0.02		-0.03	-0.04	-0.03		
<i>Credit</i>			0.01				
<i>Debit</i>	-0.02		-0.04	-0.04	-0.03		
Servicii financiare	0.04		0.05				0.01
<i>Credit</i>	0.05	0.03	0.08	0.02	0.01	0.02	0.02
<i>Debit</i>	-0.01	-0.03	-0.03	-0.02	-0.01	-0.02	-0.01
Servicii de informatică și informaționale	-0.05	-0.11	-0.08	-0.22	-0.06	-0.06	-0.07
<i>Credit</i>	0.11	0.07	0.11	0.09	0.09	0.10	0.22
<i>Debit</i>	-0.16	-0.18	-0.19	-0.31	-0.15	-0.16	-0.29
Servicii royalty și onorarii pentru licențe	0.05	-0.02	-0.02	-0.05	-0.02	-0.09	-0.11
<i>Credit</i>	0.06	0.05	0.05	0.04	0.10	0.06	0.04
<i>Debit</i>	-0.01	-0.07	-0.07	-0.09	-0.12	-0.15	-0.15
Alte servicii de afaceri	1.99	1.37	1.85	2.13	1.79	2.53	2.26
<i>Credit</i>	2.52	1.95	2.36	2.51	2.63	3.42	3.20
<i>Debit</i>	-0.53	-0.58	-0.51	-0.38	-0.84	-0.89	-0.94
Servicii personale, culturale și de recreare			-0.02	-0.01	-0.02	-0.02	-0.05
<i>Credit</i>						0.05	
<i>Debit</i>			-0.02	-0.01	-0.02	-0.07	-0.05
Servicii guvernamentale neincluse în altă parte	0.10	0.20	0.17	0.25	-0.02	-0.12	-0.05
<i>Credit</i>	0.45	0.45	0.53	0.56	0.24	0.13	0.13
<i>Debit</i>	-0.35	-0.25	-0.36	-0.31	-0.26	-0.25	-0.18
Venituri	9.86	11.96	13.13	12.45	9.07	15.72	16.42
<i>Credit</i>	9.53	12.85	12.83	12.49	10.73	15.19	16.94
<i>Debit</i>	0.33	-0.89	0.30	-0.04	-1.66	0.53	-0.52
Compensare pentru muncă	9.44	12.78	12.78	12.46	10.71	15.14	16.81
<i>Credit</i>	9.48	12.81	12.79	12.49	10.73	15.19	16.94
<i>Debit</i>	-0.04	-0.03	-0.01	-0.03	-0.02	-0.05	-0.13
Venituri din investiții directe	0.38	-0.85	0.32	-0.01	-1.64	0.82	-0.38
<i>Debit</i>	0.38	-0.85	0.32	-0.01	-1.64	0.82	-0.38

	Tr. I	Tr. II	Tr. III	Tr. IV	Tr. I *	Tr. II*	Tr. III
	2012				2013		
Dividende și profituri distribuite ale filialelor			-0.13			-0.01	
<i>Debit</i>			-0.13			-0.01	
Venit reinvestit și profituri nedistribuite ale filialelor	0.38	-0.85	0.45	-0.01	-1.64	0.83	-0.38
<i>Debit</i>	0.38	-0.85	0.45	-0.01	-1.64	0.83	-0.38
Venituri din investiții de portofoliu	-0.01	-0.01				-0.24	
Dividende	-0.01	-0.01				-0.24	
<i>Debit</i>	-0.01	-0.01				-0.24	
Bănci						-0.24	
<i>Debit</i>						-0.24	
Alte sectoare	-0.01	-0.01					
<i>Debit</i>	-0.01	-0.01					
Venituri din alte investiții	0.05	0.04	0.03				-0.01
Bănci	0.05	0.04	0.03				-0.01
<i>Credit</i>	0.05	0.04	0.04				
<i>Debit</i>			-0.01				-0.01
Transferuri curente	4.75	5.39	5.36	5.13	5.57	6.35	7.56
<i>Credit</i>	5.42	6.22	6.55	6.01	6.43	7.30	8.78
<i>Debit</i>	-0.67	-0.83	-1.19	-0.88	-0.86	-0.95	-1.22
Guvernamentale	0.29	0.30	0.10	0.37	0.35	0.39	0.23
<i>Credit</i>	0.37	0.40	0.34	0.46	0.48	0.47	0.42
<i>Debit</i>	-0.08	-0.10	-0.24	-0.09	-0.13	-0.08	-0.19
Alte sectoare	4.46	5.09	5.26	4.76	5.22	5.96	7.33
<i>Credit</i>	5.05	5.82	6.21	5.55	5.95	6.83	8.36
<i>Debit</i>	-0.59	-0.73	-0.95	-0.79	-0.73	-0.87	-1.03
Transferuri efectuate de muncitori	4.81	5.45	5.70	5.09	5.45	6.47	7.91
<i>Credit</i>	4.82	5.48	5.72	5.11	5.46	6.49	7.91
<i>Debit</i>	-0.01	-0.03	-0.02	-0.02	-0.01	-0.02	
Alte transferuri	-0.35	-0.36	-0.44	-0.33	-0.23	-0.51	-0.58
<i>Credit</i>	0.23	0.34	0.49	0.44	0.49	0.34	0.45
<i>Debit</i>	-0.58	-0.70	-0.93	-0.77	-0.72	-0.85	-1.03
Contul de capital și financiar	-4.57	5.14	-0.60	1.42	-84.56	5.46	-0.15
Contul de capital	-0.01	0.07	-0.01	0.19	0.52	0.30	0.04
Transferuri de capital	-0.01	0.07	-0.01	0.19	0.52	0.30	0.04
Alte sectoare	-0.01	0.07	-0.01	0.19	0.52	0.30	0.04
Transferurile migrantilor	-0.01	0.07	-0.01	0.19	0.52	0.30	0.04
<i>Credit</i>	0.31	0.31	0.31	0.31	0.53	0.50	0.45
<i>Debit</i>	-0.32	-0.24	-0.32	-0.12	-0.01	-0.20	-0.41
Contul financiar	-4.56	5.07	-0.59	1.23	-85.08	5.16	-0.19
Investiții directe	-4.95	-0.42	-1.34	-0.01	1.78	-1.20	0.51
Peste hotare	-4.69	-1.85	-1.00	-0.08	-0.03	-0.63	-0.07
Capital social	-4.69	-1.85	-1.00	-0.08	-0.01	-0.51	-0.04
Alte sectoare	-4.69	-1.85	-1.00	-0.08	-0.01	-0.51	-0.04
Alt capital					-0.02	-0.12	-0.03
Alte sectoare					-0.02	-0.12	-0.03
În economia națională	-0.26	1.43	-0.34	0.07	1.81	-0.57	0.58
Capital social	0.12	0.58	0.11	0.06	0.17	0.26	0.20
Alte sectoare	0.12	0.58	0.11	0.06	0.17	0.26	0.20
Venit reinvestit	-0.38	0.85	-0.45	0.01	1.64	-0.83	0.38
Alte sectoare	-0.38	0.85	-0.45	0.01	1.64	-0.83	0.38
Investiții de portofoliu						4.28	
Pasive						4.28	
Titluri de participare						4.28	
Bănci						4.28	
Alte investiții	0.39	5.49	0.75	1.24	-86.86	2.08	-0.70
Active	1.03	4.90	1.19	1.17	-85.10	1.74	0.27
Credite comerciale	1.08	2.05	1.69	1.49	0.84	2.05	0.74
Alte sectoare	1.08	2.05	1.69	1.49	0.84	2.05	0.74
Pe termen scurt	1.08	2.05	1.69	1.49	0.84	2.05	0.74
Valută și depozite	-0.05	2.85	-0.50	-0.32	-85.94	-0.31	-0.47
Bănci	0.11	2.90	-0.13	0.10	0.14	0.01	-0.31
Alte sectoare	-0.16	-0.05	-0.37	-0.42	-86.08	-0.32	-0.16
Pasive	-0.64	0.59	-0.44	0.07	-1.76	0.34	-0.97

	Tr. I	Tr. II	Tr. III	Tr. IV	Tr. I *	Tr. II*	Tr. III
	2012				2013		
Credite comerciale	-0.11	1.08	0.02	0.52	-1.08	0.97	-0.42
Alte sectoare	-0.11	1.08	0.02	0.52	-1.08	0.97	-0.42
Pe termen scurt	-0.11	1.08	0.02	0.52	-1.08	0.97	-0.42
Împrumuturi	-0.04	-0.02	0.01	-0.03	-0.19	-0.16	
Alte sectoare	-0.04	-0.02	0.01	-0.03	-0.19	-0.16	
Pe termen lung	-0.04	-0.02	0.01	-0.03	-0.19	-0.16	
Trageri			0.04				
Rambursări	-0.04	-0.02	-0.03	-0.03	-0.19	-0.16	
Valută și depozite	0.01	0.03	0.03	0.08	0.01	0.03	-0.05
Sector bancar	0.01	0.03	0.03	0.08	0.01	0.03	-0.05
Alte pasive	-0.50	-0.50	-0.50	-0.50	-0.50	-0.50	-0.50
Alte sectoare	-0.50	-0.50	-0.50	-0.50	-0.50	-0.50	-0.50
Pe termen scurt	-0.50	-0.50	-0.50	-0.50	-0.50	-0.50	-0.50

* date actualizate

Anexa 9. Balanța de plăți a Republicii Moldova cu Belarus pentru perioada 2012 - Tr.III 2013

milioane USD

	Tr. I	Tr. II	Tr. III	Tr. IV	Tr. I *	Tr. II*	Tr. III
	2012				2013		
Contul curent	-28.87	-18.21	-23.27	-3.16	-20.48	-25.60	-23.58
Bunuri și servicii	-30.53	-20.00	-25.67	-6.58	-21.92	-27.26	-26.34
<i>Credit</i>	19.28	21.39	20.57	26.95	22.66	23.85	23.16
<i>Debit</i>	-49.81	-41.39	-46.24	-33.53	-44.58	-51.11	-49.50
Bunuri	-26.37	-16.86	-22.48	-4.08	-18.93	-23.96	-23.00
Export total (FOB)	17.88	19.68	18.65	25.51	21.09	21.76	20.89
Mărfuri generale	17.85	19.66	18.63	25.47	21.08	21.67	20.69
Bunuri pentru prelucrare	0.02					0.08	0.16
Reparații de bunuri	0.01	0.02	0.02	0.04	0.01	0.01	0.04
Import total (FOB)	-44.25	-36.54	-41.13	-29.59	-40.02	-45.72	-43.89
Mărfuri generale	-44.25	-36.51	-41.10	-29.58	-40.01	-45.66	-43.52
<i>din care resurse energetice (fără energia electrică)</i>	<i>-29.41</i>	<i>-16.70</i>	<i>-13.90</i>	<i>-1.35</i>	<i>-22.82</i>	<i>-17.57</i>	<i>-9.13</i>
Bunuri pentru prelucrare						-0.06	-0.37
Reparații de bunuri		-0.03	-0.03	-0.01	-0.01		
Servicii	-4.16	-3.14	-3.19	-2.50	-2.99	-3.30	-3.34
<i>Credit</i>	1.40	1.71	1.92	1.44	1.57	2.09	2.27
<i>Debit</i>	-5.56	-4.85	-5.11	-3.94	-4.56	-5.39	-5.61
Transport	-3.80	-2.85	-2.91	-2.20	-2.66	-3.14	-3.08
<i>Credit</i>	1.14	1.39	1.70	1.14	1.39	1.59	1.88
<i>Debit</i>	-4.94	-4.24	-4.61	-3.34	-4.05	-4.73	-4.96
Călătorii	-0.27	-0.35	-0.33	-0.43	-0.26	-0.16	-0.32
<i>Credit</i>	0.20	0.19	0.13	0.10	0.09	0.29	0.19
<i>Debit</i>	-0.47	-0.54	-0.46	-0.53	-0.35	-0.45	-0.51
Servicii de comunicații			0.02	0.04	0.03	0.03	0.03
<i>Credit</i>	0.03	0.03	0.05	0.06	0.03	0.04	0.04
<i>Debit</i>	-0.03	-0.03	-0.03	-0.02		-0.01	-0.01
Servicii de construcții	-0.02						
<i>Debit</i>	-0.02						
Servicii de asigurări		-0.02		-0.01			
<i>Debit</i>		-0.02		-0.01			
Servicii de informatică și informaționale					-0.05	-0.07	0.02
<i>Credit</i>							0.02
<i>Debit</i>					-0.05	-0.07	
Servicii royalty și onorarii pentru licențe	0.01		0.01	0.01		0.01	0.01
<i>Credit</i>	0.02	0.01	0.01	0.01		0.02	0.02
<i>Debit</i>	-0.01	-0.01				-0.01	-0.01
Alte servicii de afaceri	-0.02	0.08	0.02	0.10		0.05	0.05
<i>Credit</i>	0.01	0.09	0.03	0.13	0.03	0.09	0.10
<i>Debit</i>	-0.03	-0.01	-0.01	-0.03	-0.03	-0.04	-0.05
Servicii guvernamentale neincluse în altă parte	-0.06			-0.01	-0.05	-0.02	-0.05
<i>Credit</i>					0.03	0.06	0.02
<i>Debit</i>	-0.06			-0.01	-0.08	-0.08	-0.07
Venituri	1.10	1.08	1.05	1.30	0.92	0.79	1.42
<i>Credit</i>	1.00	1.07	0.95	1.23	0.77	1.05	1.23
<i>Debit</i>	0.10	0.01	0.10	0.07	0.15	-0.26	0.19
Compensare pentru muncă	0.99	0.90	0.95	1.23	0.77	1.05	1.22
<i>Credit</i>	1.00	0.90	0.95	1.23	0.77	1.05	1.23
<i>Debit</i>	-0.01						-0.01
Venituri din investiții directe	0.11	0.01	0.10	0.07	0.15	-0.26	0.20
<i>Debit</i>	0.11	0.01	0.10	0.07	0.15	-0.26	0.20
Venituri din titluri de participare	0.11	0.01	0.10	0.07	0.15	-0.26	0.20
<i>Debit</i>	0.11	0.01	0.10	0.07	0.15	-0.26	0.20
Dividende și profituri distribuite ale filialelor						-0.02	-0.03
<i>Debit</i>						-0.02	-0.03
Venit reinvestit și profituri nedistribuite ale filialelor	0.11	0.01	0.10	0.07	0.15	-0.24	0.23
<i>Debit</i>	0.11	0.01	0.10	0.07	0.15	-0.24	0.23
Venituri din investiții de portofoliu		0.17					
Dividende		0.17					
Alte sectoare		0.17					
<i>Credit</i>		0.17					

	Tr. I	Tr. II	Tr. III	Tr. IV	Tr. I *	Tr. II*	Tr. III
	2012				2013		
Transferuri curente	0.56	0.71	1.35	2.12	0.52	0.87	1.34
<i>Credit</i>	0.65	0.79	1.43	2.20	0.58	0.97	1.44
<i>Debit</i>	-0.09	-0.08	-0.08	-0.08	-0.06	-0.10	-0.10
Guvernamentale		0.02	0.43	1.01		0.01	0.03
<i>Credit</i>	0.01	0.03	0.44	1.01	0.01	0.03	0.04
<i>Debit</i>	-0.01	-0.01	-0.01		-0.01	-0.02	-0.01
Alte sectoare	0.56	0.69	0.92	1.11	0.52	0.86	1.31
<i>Credit</i>	0.64	0.76	0.99	1.19	0.57	0.94	1.40
<i>Debit</i>	-0.08	-0.07	-0.07	-0.08	-0.05	-0.08	-0.09
Transferuri efectuate de muncitori	0.51	0.39	0.43	0.50	0.39	0.45	0.58
<i>Credit</i>	0.51	0.39	0.43	0.50	0.39	0.45	0.58
Alte transferuri	0.05	0.30	0.49	0.61	0.13	0.41	0.73
<i>Credit</i>	0.13	0.37	0.56	0.69	0.18	0.49	0.82
<i>Debit</i>	-0.08	-0.07	-0.07	-0.08	-0.05	-0.08	-0.09
Contul de capital și financiar	-0.02	0.68	-0.04	0.20	-0.58	0.58	-0.25
Contul de capital		-0.02			-0.04	0.01	-0.01
Transferuri de capital		-0.02			-0.04	0.01	-0.01
Alte sectoare		-0.02			-0.04	0.01	-0.01
Transferurile migrantilor		-0.02			-0.04	0.01	-0.01
<i>Credit</i>					0.02	0.04	
<i>Debit</i>		-0.02			-0.06	-0.03	-0.01
Contul financiar	-0.02	0.70	-0.04	0.20	-0.54	0.57	-0.24
Investiții directe	-0.15	-0.01	-0.10	-0.08	-0.18	0.24	-0.23
Peste hotare	-0.06				-0.02		
Alt capital	-0.06				-0.02		
Alte sectoare	-0.06				-0.02		
În economia națională	-0.09	-0.01	-0.10	-0.08	-0.16	0.24	-0.23
Capital social	0.02						
Alte sectoare	0.02						
Venit reinvestit	-0.11	-0.01	-0.10	-0.07	-0.15	0.24	-0.23
Alte sectoare	-0.11	-0.01	-0.10	-0.07	-0.15	0.24	-0.23
Alt capital				-0.01	-0.01		
Creanțe față de investitorii străini					-0.01		
Alte sectoare					-0.01		
Angajamente față de investitorii străini				-0.01			
Alte sectoare				-0.01			
Rambursări				-0.01			
Alte investiții	0.13	0.71	0.06	0.28	-0.36	0.33	-0.01
Active	0.10	0.65	0.04	0.02		0.04	0.05
Credite comerciale	0.08	0.65	0.04	0.02	0.01	0.05	0.04
Alte sectoare	0.08	0.65	0.04	0.02	0.01	0.05	0.04
Pe termen scurt	0.08	0.65	0.04	0.02	0.01	0.05	0.04
Valută și depozite	0.02				-0.01	-0.01	0.01
Bănci	0.03				-0.01	0.01	
Alte sectoare	-0.01					-0.02	0.01
Pasive	0.03	0.06	0.02	0.26	-0.36	0.29	-0.06
Credite comerciale	0.03	0.05		0.18	-0.37	0.27	-0.03
Alte sectoare	0.03	0.05		0.18	-0.37	0.27	-0.03
Pe termen scurt	0.03	0.05		0.18	-0.37	0.27	-0.03
Valută și depozite		0.01	0.02	0.08	0.01	0.02	-0.03
Sector bancar		0.01	0.02	0.08	0.01	0.02	-0.03

* date actualizate

Anexa 10. Exportul de bunuri pe grupuri de țări, prețuri FOB

	2012			2013			Ponderea în total		Tr.III 2013 față de Tr.III 2012
	Tr. I	Tr. II	Tr. III	Tr. I	Tr. II	Tr. III	Tr. III 2012	Tr. III 2013	
	milioane USD						%		
Uniunea Europeană 28, din care:	252.31	255.86	213.16	261.31	251.41	277.65	42.1	46.5	130.3
România	81.85	87.78	78.40	82.67	105.72	116.75	15.5	19.5	148.9
Italia	54.94	65.21	37.21	41.17	35.91	47.29	7.3	7.9	127.1
Marea Britanie	20.76	19.73	21.09	27.89	18.49	29.71	4.2	5.0	140.9
Germania	16.48	16.97	18.27	21.56	27.06	26.16	3.6	4.4	143.2
Polonia	21.73	17.19	17.75	19.09	21.60	20.14	3.5	3.4	113.5
Bulgaria	7.06	9.06	9.30	5.90	9.82	7.07	1.8	1.2	76.0
Cehia	1.72	4.33	5.44	7.08	7.40	4.81	1.1	0.8	88.4
Grecia	5.10	1.84	0.63	13.26	2.30	4.05	0.1	0.7	de 6.4 ori
Austria	3.18	1.62	2.75	3.74	3.22	3.58	0.5	0.6	130.2
Ungaria	6.78	6.41	7.95	7.39	2.64	2.98	1.6	0.5	37.5
Lituania	3.03	2.46	2.97	4.18	3.09	2.42	0.6	0.4	81.5
Olanda	5.37	4.90	2.73	4.23	3.36	2.25	0.5	0.4	82.4
Slovacia	1.19	1.41	1.37	1.99	1.77	1.95	0.3	0.3	142.3
Belgia	2.38	2.16	2.31	1.50	1.46	1.87	0.5	0.3	81.0
Franța	11.64	4.21	1.42	12.16	4.10	1.82	0.3	0.3	128.2
Spania	1.65	1.96	0.64	2.40	0.70	1.61	0.1	0.3	de 2.5 ori
Letonia	1.46	1.07	1.05	1.61	0.82	1.20	0.2	0.2	114.3
Cipru	2.22	1.03	0.07	0.92	0.07	0.74	0.0	0.1	de 10.6 ori
Estonia	0.37	0.99	0.93	1.19	1.08	0.51	0.2	0.1	54.8
Suedia	0.44	0.84	0.48	0.46	0.07	0.46	0.1	0.1	95.8
CSI, din care:	201.05	227.26	238.90	246.28	208.47	234.96	47.2	39.3	98.4
Rusia	147.54	153.41	174.86	183.46	138.61	165.42	34.5	27.7	94.6
Ucraina	24.87	34.78	26.18	31.52	35.01	32.67	5.2	5.5	124.8
Belarus	17.67	19.46	18.38	20.88	21.50	20.65	3.6	3.5	112.4
Kazahstan	5.80	15.53	14.72	5.58	8.71	11.19	2.9	1.9	76.0
Uzbekistan	2.96	0.88	2.45	1.76	1.66	2.12	0.5	0.4	86.5
Azerbaidjan	0.92	1.26	1.29	1.60	1.31	1.51	0.3	0.3	117.1
Kirgizstan	0.64	0.68	0.64	0.52	0.76	0.76	0.1	0.1	118.8
Tadjikistan	0.29	0.25	0.13	0.36	0.57	0.44	0.0	0.1	de 3.4 ori
Alte țări, din care:	51.36	53.85	54.58	74.84	79.46	85.01	10.8	14.2	155.8
Turcia	13.34	13.00	15.13	40.29	46.41	20.79	3.0	3.5	137.4
Elveția	2.07	1.68	0.47	1.75	2.77	16.53	0.1	2.8	de 35.2 ori
Noua Zeelandă	4.20	4.95	6.29	9.10	5.36	9.08	1.2	1.5	144.4
Georgia	3.31	4.58	5.95	4.29	6.53	7.64	1.2	1.3	128.4
SUA	6.29	6.84	7.76	7.93	6.40	5.93	1.5	1.0	76.4
Swaziland						3.87		0.6	
Irak	7.59	8.18	4.02	3.09	3.28	3.86	0.8	0.6	96.0
Israel	0.78	0.37	0.30	0.46	0.61	2.59	0.1	0.4	de 8.6 ori
Belize	4.07	1.27		1.48		2.53		0.4	
Libia	0.81	1.82	0.64	0.42	1.40	2.22	0.1	0.4	de 3.5 ori
Filipine		0.06				1.23		0.2	
Malaiezia						1.03		0.2	
China	0.41	2.67	2.13	0.69	1.50	0.73	0.4	0.1	34.3
Nigeria	0.32	0.13	0.16	0.13	0.27	0.68	0.0	0.1	de 4.3 ori
Taiwan	0.16	0.12	0.04	0.03	0.06	0.64	0.0	0.1	de 16.0 ori
Indonezia		0.04	0.05	0.31	0.01	0.52	0.0	0.1	de 10.4 ori
San Marino	0.86	0.90	0.45	0.57	0.42	0.40	0.1	0.1	88.9
Afganistan	0.07	0.84	7.26	0.14	0.38	0.39	1.4	0.1	5.4
Macedonia	0.04	0.04	0.40	0.14	0.12	0.36	0.1	0.1	90.0
Africa de Sud		0.27	0.37		0.03	0.36	0.1	0.1	97.3
Emiratele Arabe Unite	0.49	0.53	0.32	0.11	0.06	0.36	0.1	0.1	112.5
Serbia				0.25	0.73	0.33		0.1	
Canada	0.51	0.29	0.14	0.10	0.21	0.31	0.0	0.1	de 2.2 ori
Vietnam	0.12	0.03	0.18	0.02	0.91	0.30	0.0	0.1	166.7
Total	504.72	536.97	506.64	582.43	539.34	597.62	100.0	100.0	118.0

Sursa: BNS, fără exportul efectuat de persoane fizice

Anexa 11. Importul de bunuri pe grupuri de țări, prețuri CIF

	2012			2013			Ponderea în total		Tr.III 2013 față de Tr.III 2012
	Tr. I	Tr. II	Tr. III	Tr. I	Tr. II	Tr. III	Tr. III 2012	Tr. III 2013	
	milioane USD						%		
Uniunea Europeană 28, din care:	533.90	668.70	659.29	589.65	710.61	723.85	51.8	52.6	109.8
România	190.98	217.50	244.55	201.85	244.76	275.61	19.2	20.0	112.7
Germania	87.31	110.66	95.89	87.73	117.28	115.35	7.5	8.4	120.3
Italia	56.56	81.64	65.37	54.39	81.90	78.02	5.1	5.7	119.4
Polonia	31.85	40.66	47.08	31.22	42.32	46.12	3.7	3.4	98.0
Ungaria	30.95	35.94	31.23	40.33	37.20	35.48	2.5	2.6	113.6
Bulgaria	17.96	23.30	27.46	22.82	29.37	27.02	2.2	2.0	98.4
Austria	9.79	25.46	25.99	25.15	18.10	20.28	2.0	1.5	78.0
Marea Britanie	15.97	16.06	13.95	15.03	17.89	18.89	1.1	1.4	135.4
Cehia	7.46	11.87	11.99	10.34	14.99	15.88	0.9	1.2	132.4
Olanda	12.78	13.91	10.72	15.15	18.18	14.63	0.8	1.1	136.5
Belgia	11.69	9.52	11.69	10.03	14.07	12.09	0.9	0.9	103.4
Lituania	10.14	10.19	10.20	10.89	10.53	10.70	0.8	0.8	104.9
Franța	14.91	12.99	9.17	20.40	13.61	10.28	0.7	0.7	112.1
Slovenia	5.11	9.47	7.20	5.35	7.69	7.94	0.6	0.6	110.3
Spania	5.47	8.36	6.66	5.55	7.18	7.57	0.5	0.6	113.7
Slovacia	5.61	7.23	6.52	4.72	6.48	6.56	0.5	0.5	100.6
Grecia	6.43	12.31	15.23	8.67	10.83	6.48	1.2	0.5	42.5
Finlanda	3.06	2.92	4.22	2.87	4.33	3.68	0.3	0.3	87.2
Letonia	3.38	3.47	3.00	3.37	3.25	3.04	0.2	0.2	101.3
Danemarca	2.54	4.08	2.79	3.43	2.75	2.49	0.2	0.2	89.2
Estonia	1.60	1.78	1.28	1.47	1.70	1.58	0.1	0.1	123.4
Irlanda	0.51	1.20	0.74	2.21	1.25	1.24	0.1	0.1	167.6
Suedia	0.38	6.33	4.70	5.14	1.74	1.14	0.4	0.1	24.3
Portugalia	0.83	0.84	1.12	0.70	1.59	0.87	0.1	0.1	77.7
CSI, din care:	469.55	366.03	383.59	443.13	405.19	413.46	30.1	30.0	107.8
Ucraina	146.99	190.91	209.12	141.28	224.50	230.36	16.4	16.7	110.2
Rusia	266.39	125.96	117.92	248.43	121.73	125.56	9.3	9.1	106.5
Belarus	49.15	40.57	45.66	44.46	50.80	48.76	3.6	3.5	106.8
Kazahstan	5.51	6.64	5.19	4.63	3.23	5.10	0.4	0.4	98.3
Uzbekistan	1.41	1.68	2.81	4.24	1.64	2.72	0.2	0.2	96.8
Turkmenistan			2.57		3.19	0.52	0.2	0.0	20.2
Alte țări, din care:	200.71	221.79	230.09	210.28	235.39	238.90	18.1	17.4	103.8
Turcia	87.11	91.25	94.34	86.48	94.99	96.00	7.4	7.0	101.8
China	58.87	63.47	65.99	73.26	64.08	67.46	5.2	4.9	102.2
Israel	9.21	14.54	6.80	3.84	13.92	19.03	0.5	1.4	de 2.8 ori
SUA	5.09	5.31	17.00	6.31	9.53	9.77	1.3	0.7	57.5
Elveția	11.30	9.38	5.06	8.35	11.29	8.67	0.4	0.6	171.3
Coreea de Sud	3.28	4.50	4.25	2.51	6.14	5.54	0.3	0.4	130.4
Serbia				2.65	4.59	5.45		0.4	
India	3.08	3.49	4.79	4.74	3.84	4.74	0.4	0.3	99.0
Hong Kong	1.92	1.93	1.50	3.25	1.93	2.46	0.1	0.2	164.0
Taiwan	2.20	1.57	1.15	1.57	1.37	2.42	0.1	0.2	de 2.1 ori
Brazilia	1.52	1.61	2.63	1.69	1.22	2.23	0.2	0.2	84.8
Vietnam	1.19	3.12	2.88	2.44	1.19	2.14	0.2	0.2	74.3
Emiratele Arabe Unite	1.63	1.83	0.96	1.41	2.16	1.56	0.1	0.1	162.5
Singapore	0.65	0.71	1.24	1.26	2.17	1.16	0.1	0.1	93.5
Canada	0.37	0.56	3.74	0.85	1.03	1.15	0.3	0.1	30.7
Malaiezia	0.68	0.60	0.81	1.06	1.32	1.12	0.1	0.1	138.3
Argentina	1.77	1.31	1.80	0.71	1.27	1.01	0.1	0.1	56.1
Japonia	0.89	0.61	0.76	1.68	1.84	0.97	0.1	0.1	127.6
Georgia	0.83	2.12	0.30	0.34	3.49	0.61	0.0	0.0	de 2.0 ori
Total	1,204.16	1,256.52	1,272.97	1,243.06	1,351.19	1,376.21	100.0	100.0	108.1

Sursa: BNS, fără importul efectuat de persoane fizice; selecții la import după principiul țării de livrare

Anexa 12. Exportul (FOB) de bunuri pe principalele categorii de mărfuri și țări

	2012			2013			Ponderea în total		Tr.III 2013 față de tr.III 2012
	Tr. I	Tr. II	Tr. III	Tr. I	Tr. II	Tr. III	Tr. III 2012	Tr. III 2013	
	milioane USD						%		
I. Animale vii și produse ale regnului animal, din care:	4.83	9.67	12.50	7.05	6.46	10.64	100.0	100.0	85.1
Rusia	2.66	5.99	8.78	5.01	2.39	5.62	70.2	52.8	64.0
Kazahstan	0.26	0.49	0.66	0.25	0.79	1.69	5.3	15.9	de 2.6 ori
Irak	0.70	0.37	1.70	1.12	0.68	1.28	13.6	12.0	75.3
Libia	0.70	1.78	0.63	0.20	1.38	0.95	5.0	8.9	150.8
II. Produse ale regnului vegetal, din care:	93.25	77.87	70.74	121.93	63.77	128.09	100.0	100.0	181.1
Rusia	20.88	23.03	31.71	21.98	18.08	26.95	44.8	21.0	85.0
Elveția	0.98	0.41		1.40	2.27	15.95		12.5	
România	6.72	7.29	5.65	3.04	2.49	14.63	8.0	11.4	de 2.6 ori
Marea Britanie	6.35	3.88	5.52	14.57	1.44	12.09	7.8	9.4	de 2.2 ori
Noua Zeelandă	4.20	4.92	6.29	9.10	5.36	9.08	8.9	7.1	144.4
Italia	1.77	0.50	0.69	2.67	1.17	8.29	1.0	6.5	de 12.0 ori
Ucraina	3.76	8.55	4.57	10.79	4.07	7.16	6.5	5.6	156.7
Belarus	5.90	1.81	2.94	4.44	3.09	6.44	4.2	5.0	de 2.2 ori
Swaziland						3.87		3.0	
Grecia	3.19	1.45	0.06	4.75	1.18	3.09	0.1	2.4	de 51.5 ori
Polonia	1.01	1.35	0.87	1.13	0.92	3.04	1.2	2.4	de 3.5 ori
Turcia	2.62	1.89	5.79	21.36	12.03	3.02	8.2	2.4	52.2
Germania	2.14	1.80	0.85	2.94	3.04	2.69	1.2	2.1	de 3.2 ori
Franța	10.76	3.27	0.79	10.82	2.86	0.56	1.1	0.4	70.9
III. Grăsimi și uleiuri animale sau vegetale, din care:	21.47	36.64	4.93	14.18	1.52	1.95	100.0	100.0	39.6
România	3.34	3.36	1.30	1.28	1.01	1.32	26.4	67.7	101.5
Polonia	1.35	0.69	0.51	0.26	0.10	0.53	10.3	27.2	103.9
IV. Produse alimentare, băuturi, tutun, din care:	75.55	94.30	85.23	96.92	107.85	88.77	100.0	100.0	104.2
Rusia	25.35	23.94	19.39	23.04	21.70	19.59	22.8	22.1	101.0
România	5.46	7.50	4.23	8.07	13.02	11.85	5.0	13.3	de 2.8 ori
Ucraina	7.72	13.13	9.27	12.00	17.35	10.82	10.9	12.2	116.7
Belarus	9.86	14.43	11.17	13.78	14.44	10.39	13.1	11.7	93.0
Kazahstan	1.61	8.27	6.31	2.21	5.43	6.89	7.4	7.8	109.2
Germania	2.51	1.91	3.25	6.17	8.07	5.23	3.8	5.9	160.9
SUA	5.81	5.78	6.86	7.06	5.71	5.10	8.0	5.7	74.3
Georgia	1.22	1.65	2.00	1.67	2.50	3.20	2.3	3.6	160.0
Polonia	5.98	3.44	10.00	11.20	6.02	3.08	11.7	3.5	30.8
V. Produse minerale, din care:	4.39	8.67	12.38	5.93	11.84	12.85	100.0	100.0	103.8
Bulgaria	0.56	1.28	3.18	3.08	4.68	3.62	25.7	28.2	113.8
România	2.13	3.81	3.01	2.33	2.37	3.36	24.3	26.1	111.6
Belize						2.47		19.2	
Rusia	1.30	2.47	4.26	0.07	1.72	1.30	34.4	10.1	30.5
Ucraina		0.05	0.19	0.07	0.79	1.09	1.5	8.5	de 5.7 ori
VI. Produse ale industriei chimice, din care:	24.45	33.90	37.87	37.86	36.18	46.39	100.0	100.0	122.5
Rusia	18.78	27.29	31.71	31.23	27.85	36.89	83.7	79.5	116.3
Ucraina	1.95	3.07	0.50	0.98	1.54	1.89	1.3	4.1	de 3.8 ori
Uzbekistan	0.64	0.44	0.92	0.46	1.39	1.58	2.4	3.4	171.7
Germania	0.11	0.03	0.93	0.16	0.02	1.32	2.5	2.8	141.9
VII. Materiale plastice, cauciuc și articole din acestea, din care:	15.46	16.33	14.86	15.73	15.10	18.21	100.0	100.0	122.5
Rusia	10.93	10.85	10.25	11.54	9.54	12.57	69.0	69.0	122.6
Belarus	0.06	0.15	0.06	0.16	0.17	0.98	0.4	5.4	de 16.3 ori
Ucraina	0.84	1.07	0.96	0.51	1.22	0.78	6.5	4.3	81.3
Italia	0.95	0.84	1.03	0.90	0.87	0.76	6.9	4.2	73.8
România	0.71	0.59	0.33	0.37	0.95	0.72	2.2	4.0	de 2.2 ori
VIII. Piei brute, tăbăcite, blănuri și produse din acestea, din care:	7.40	7.39	7.81	7.74	7.78	8.09	100.0	100.0	103.6
Italia	5.55	5.29	6.05	6.06	6.20	6.78	77.5	83.8	112.1
Germania	0.78	0.90	0.73	0.66	0.64	0.56	9.3	6.9	76.7

	2012			2013			Ponderea în total		Tr.III 2013
	Tr. I	Tr. II	Tr. III	Tr. I	Tr. II	Tr. III	Tr. III 2012	Tr. III 2013	față de tr.III 2012
	milioane USD						%		
IX. Lemn, plută și articole din acestea (fără mobilier), din care:	2.50	4.01	3.05	2.14	2.62	1.91	100.0	100.0	62.6
Rusia	0.82	2.03	1.55	0.89	0.88	1.35	50.8	70.7	87.1
România	0.15	0.20	0.27	0.13	0.18	0.18	8.9	9.4	66.7
Italia	0.55	0.57	0.47	0.54	0.73	0.09	15.4	4.7	19.1
X. Pastă de lemn, hârtie, carton și articole din acestea, din care:	4.27	4.37	6.32	6.36	7.36	6.20	100.0	100.0	98.1
Rusia	1.87	1.30	1.92	2.95	3.01	2.67	30.4	43.1	139.1
România	0.83	1.07	1.23	1.09	1.61	1.17	19.5	18.9	95.1
Ucraina	0.73	0.97	0.78	0.61	1.22	1.09	12.3	17.6	139.7
Lituania	0.70	0.60	1.20	1.43	1.34	0.94	19.0	15.2	78.3
XI. Materii textile și articole din acestea, din care:	86.88	86.55	86.86	76.79	80.84	88.85	100.0	100.0	102.3
Italia	26.32	24.24	23.96	21.10	22.09	25.58	27.6	28.8	106.8
Rusia	21.35	16.54	19.24	18.09	14.13	17.56	22.2	19.8	91.3
Marea Britanie	14.10	15.49	15.14	12.92	16.77	16.72	17.4	18.8	110.4
Turcia	8.30	8.54	7.25	7.60	8.02	6.25	8.3	7.0	86.2
România	4.06	4.79	3.57	3.23	2.98	5.82	4.1	6.6	163.0
Germania	4.88	6.00	7.45	5.19	5.00	5.29	8.6	6.0	71.0
Polonia	3.12	4.66	3.94	3.76	5.45	3.93	4.5	4.4	99.7
XII. Încălțăminte, pălării, umbrele și articole similare, din care:	15.30	9.43	8.99	10.01	8.03	11.20	100.0	100.0	124.6
România	8.02	4.96	3.35	4.02	4.26	4.66	37.3	41.6	139.1
Rusia	2.87	1.83	2.72	3.10	1.43	3.00	30.3	26.8	110.3
Italia	3.45	1.63	2.16	2.20	1.49	2.50	24.0	22.3	115.7
XIII. Articole din piatră, ipsos, ciment, ceramică, sticlă și din materiale similare, din care:	8.23	8.83	10.79	9.69	15.15	19.44	100.0	100.0	180.2
România	1.70	2.16	2.99	2.84	5.14	7.20	27.7	37.0	de 2.4 ori
Turcia	0.62	0.42	0.51	1.20	3.21	3.93	4.7	20.2	de 7.7 ori
Georgia	0.99	1.42	1.79	1.03	1.73	2.28	16.6	11.7	127.4
Rusia	1.57	0.83	1.35	1.50	1.50	1.61	12.5	8.3	119.3
Ucraina	1.36	1.12	1.59	0.87	0.88	1.51	14.7	7.8	95.0
XIV. Perle, pietre prețioase sau semiprețioase, metale placate și articole din acestea, imitații de bijuterii, monede, din care:	0.59	0.84	0.45	0.31	0.04	0.34	100.0	100.0	75.6
Turcia	0.11	0.14	0.23	0.20	0.03	0.30	51.1	88.2	130.4
XV. Metale comune și articole din acestea, din care:	17.73	17.46	18.11	48.90	38.27	22.27	100.0	100.0	123.0
Rusia	4.21	5.67	8.50	29.31	7.13	7.66	46.9	34.4	90.1
Turcia	0.51	0.29	0.60	9.59	21.75	5.07	3.3	22.8	de 8.5 ori
Germania	4.42	4.81	3.51	4.08	3.28	2.72	19.4	12.2	77.5
România	1.68	1.33	1.54	1.31	2.59	2.08	8.5	9.3	135.1
Ucraina	0.25	0.54	1.30	0.25	0.19	1.83	7.2	8.2	140.8
XVII. Vehicule, aeronave, vase și echipamente auxiliare de transport, din care:	72.03	71.16	67.16	72.29	86.99	80.12	100.0	100.0	119.3
România	42.78	45.60	42.30	50.46	63.70	58.19	63.0	72.6	137.6
Rusia	19.03	15.22	13.56	14.46	14.68	13.14	20.2	16.4	96.9
Ucraina	1.66	1.66	2.05	1.63	2.08	2.16	3.1	2.7	105.4
Italia	1.78	1.69	1.35	1.35	1.60	1.80	2.0	2.2	133.3
XVII. Vehicule, aeronave, vase și echipamente auxiliare de transport, din care:	17.16	12.80	24.14	16.68	11.62	10.18	100.0	100.0	42.2
Rusia	8.38	7.21	8.91	12.07	6.22	4.19	36.9	41.2	47.0
România	0.62	1.11	3.32	0.30	1.43	1.51	13.8	14.8	45.5
Ucraina	4.22	1.78	2.15	1.69	2.40	1.41	8.9	13.9	65.6
Germania	0.16	0.54	0.49	0.73	0.53	1.08	2.0	10.6	de 2.2 ori
Belgia	0.63	0.70	0.69	0.07	0.18	0.52	2.9	5.1	75.4
Afganistan	0.03	0.46	6.87	0.12	0.27	0.28	28.5	2.8	4.1

	2012			2013			Ponderea în total		Tr.III 2013 față de tr.III 2012
	Tr. I	Tr. II	Tr. III	Tr. I	Tr. II	Tr. III	Tr. III 2012	Tr. III 2013	
	milioane USD						%		
XVIII. Instrumente și aparate optice, fotografice, cinematografice, medico-chirurgicale; ceasornicărie; instrumente muzicale; părți și accesorii ale acestora, din care:	8.21	9.57	7.40	4.13	9.43	13.96	100.0	100.0	188.6
Polonia	3.70	2.75			5.57	7.09		50.8	
Rusia	1.67	1.71	3.80	1.88	1.01	2.54	51.4	18.2	66.8
Turcia	0.03	0.04				1.76		12.6	
Bulgaria	0.79	2.52	1.16	0.15	0.55	0.57	15.7	4.1	49.1
Germania	0.44	0.30	0.22	0.35	0.15	0.41	3.0	2.9	186.4
Altele, din care:	25.02	27.18	27.05	27.79	28.49	28.16	100.0	100.0	104.1
Rusia	5.74	7.33	6.98	6.24	7.20	8.59	25.8	30.5	123.1
Germania	0.01		0.01	0.75	5.94	5.91	0.0	21.0	de 591 ori
România	3.02	3.60	4.73	3.70	3.15	3.54	17.5	12.6	74.8
Cehia	0.11	2.35	3.47	4.11	3.93	2.66	12.8	9.4	76.7
Polonia	5.64	3.47	1.81	1.61	2.35	1.81	6.7	6.4	100.0
Olanda	1.39	1.63	1.39	1.90	1.68	1.67	5.1	5.9	120.1
Ungaria	5.77	5.55	6.37	6.58	1.93	1.39	23.5	4.9	21.8
TOTAL	504.72	536.97	506.64	582.43	539.34	597.62	-	-	118.0

Sursa: BNS (fără tranzacțiile efectuate de persoane fizice, selecții la import după principiul țării de livrare)

Anexa 13. Importul (CIF) de bunuri pe principalele categorii de mărfuri și țări

	2012			2013			Ponderea în total		Tr.III 2013
	Tr. I	Tr. II	Tr. III	Tr. I	Tr. II	Tr. III	Tr. III 2012	Tr. III 2013	față de tr.III 2012
	milioane USD						%		
I. Animale vii și produse ale regnului animal, din care:	26.84	30.52	34.77	29.62	32.88	35.47	100.0	100.0	102.0
Ucraina	6.97	6.31	7.66	5.86	8.48	8.70	22.0	24.5	113.6
Lituania	5.73	3.40	3.82	6.08	3.85	4.14	11.0	11.7	108.4
Germania	2.20	3.99	4.50	2.72	3.72	4.06	12.9	11.4	90.2
România	2.12	2.16	2.33	1.68	2.55	2.50	6.7	7.0	107.3
Brazilia	0.60	0.67	1.75	0.86	0.58	1.74	5.0	4.9	99.4
Rusia	0.96	1.39	1.68	0.83	1.78	1.42	4.8	4.0	84.5
SUA	1.05	1.43	1.33	0.74	0.82	1.41	3.8	4.0	106.0
Olanda	0.78	1.82	0.96	0.81	1.13	1.31	2.8	3.7	136.5
Ungaria	0.55	1.36	1.45	0.76	0.72	1.25	4.2	3.5	86.2
Italia	0.65	0.79	0.73	0.73	1.08	1.11	2.1	3.1	152.1
Belgia	0.32	1.16	1.38	0.80	0.77	1.03	4.0	2.9	74.6
II. Produse ale regnului vegetal, din	61.21	58.35	38.52	70.78	61.82	28.63	100.0	100.0	74.3
Ucraina	7.75	7.54	8.91	13.58	9.41	4.43	23.1	15.5	49.7
Turcia	10.72	11.84	2.80	10.28	12.62	3.66	7.3	12.8	130.7
Grecia	4.71	9.54	6.66	5.57	7.75	3.25	17.3	11.4	48.8
Rusia	4.38	3.15	2.65	2.37	2.24	3.07	6.9	10.7	115.8
Olanda	2.80	2.13	2.37	3.97	3.54	2.47	6.2	8.6	104.2
Germania	4.32	2.24	1.21	3.07	3.68	1.71	3.1	6.0	141.3
Cehia	0.49	1.84	1.75	0.62	0.29	1.59	4.5	5.6	90.9
România	3.97	3.68	1.36	5.36	3.73	1.33	3.5	4.6	97.8
Franța	5.77	1.94	0.27	10.07	1.89	0.28	0.7	1.0	103.7
III. Grăsimi și uleiuri animale sau vegetale, din care:	6.59	6.19	7.24	5.76	9.65	6.75	100.0	100.0	93.2
Ucraina	2.88	1.78	3.27	2.61	2.92	2.64	45.2	39.1	80.7
Rusia	1.72	1.51	1.82	1.06	1.42	1.68	25.1	24.9	92.3
Malaiezia	0.34	0.52	0.40	0.57	0.99	0.68	5.5	10.1	170.0
Indonezia	0.68	0.82	0.48	0.26	0.26	0.39	6.6	5.8	81.3
IV. Produse alimentare, băuturi, tutun, din care:	67.10	87.13	102.39	71.92	106.86	107.33	100.0	100.0	104.8
Ucraina	26.11	37.98	41.62	26.91	41.89	40.78	40.6	38.0	98.0
Belarus	1.49	1.08	9.27	2.70	10.46	12.62	9.1	11.8	136.1
Rusia	8.46	10.33	11.03	8.33	10.83	11.21	10.8	10.4	101.6
Germania	3.01	5.10	6.38	2.97	7.04	8.60	6.2	8.0	134.8
Bulgaria	4.51	7.51	7.26	6.19	9.23	7.99	7.1	7.4	110.1
România	4.97	6.56	8.38	6.33	6.38	6.91	8.2	6.4	82.5
V. Produse minerale, din care:	352.86	242.49	274.24	337.15	265.69	286.60	100.0	100.0	104.5
România	59.39	73.69	99.81	66.56	86.29	108.76	36.4	37.9	109.0
Ucraina	27.17	38.86	52.06	21.13	66.30	71.06	19.0	24.8	136.5
Rusia	212.75	65.03	61.20	195.63	59.45	56.38	22.3	19.7	92.1
Israel	6.37	12.37	4.04	2.61	11.16	16.54	1.5	5.8	de 4.1 ori
Belarus	32.84	22.91	17.89	25.47	21.01	12.75	6.5	4.4	71.3
Austria	0.18	8.88	14.17	11.41	5.33	6.42	5.2	2.2	45.3
VI. Produse ale industriei chimice, din care:	124.91	151.38	135.88	151.10	164.91	145.22	100.0	100.0	106.9
România	16.62	23.69	28.03	23.26	25.74	24.67	20.6	17.0	88.0
Italia	10.17	12.47	11.30	10.51	13.50	17.00	8.3	11.7	150.4
Rusia	13.46	13.67	8.33	17.42	15.01	15.70	6.1	10.8	188.5
Turcia	9.96	10.84	14.45	10.23	14.43	15.08	10.6	10.4	104.4
Germania	12.99	15.14	9.10	13.56	17.11	11.81	6.7	8.1	129.8
Ucraina	8.69	15.68	15.90	11.73	15.61	11.38	11.7	7.8	71.6
Ungaria	3.29	6.19	3.32	4.73	4.96	5.05	2.4	3.5	152.1
Polonia	2.88	4.81	4.91	3.08	4.83	4.82	3.6	3.3	98.2
Bulgaria	4.46	3.57	3.00	4.17	4.38	3.89	2.2	2.7	129.7
China	8.91	6.59	2.56	15.63	8.00	3.85	1.9	2.7	150.4
India	2.01	2.40	3.14	3.12	2.34	3.47	2.3	2.4	110.5
Elveția	7.60	5.35	1.27	4.36	4.30	3.06	0.9	2.1	de 2.4 ori

	2012			2013			Pondere în total		Tr.III 2013 față de tr.III 2012
	Tr. I	Tr. II	Tr. III	Tr. I	Tr. II	Tr. III	Tr. III 2012	Tr. III 2013	
	milioane USD						%		
VII. Materiale plastice, cauciuc și articole din acestea, din care:	60.11	78.41	81.62	59.71	81.20	93.93	100.0	100.0	115.1
România	13.72	14.51	13.09	10.77	13.98	16.45	16.0	17.5	125.7
Turcia	7.94	11.10	12.10	9.71	11.03	14.50	14.8	15.4	119.8
Ucraina	4.99	8.28	8.53	4.95	9.19	10.08	10.5	10.7	118.2
China	7.39	10.23	11.13	6.91	8.35	10.04	13.6	10.7	90.2
Germania	4.47	8.05	6.90	5.89	8.77	9.40	8.5	10.0	136.2
Rusia	3.82	4.56	4.54	3.96	4.72	6.44	5.6	6.9	141.9
Polonia	2.14	3.77	4.08	2.43	3.96	5.03	5.0	5.4	123.3
VIII. Piele brute, tăbăcite, blănuri și produse din acestea, din care:	7.13	8.47	6.40	6.71	9.67	7.85	100.0	100.0	122.7
Italia	3.40	4.33	2.71	2.84	4.56	3.03	42.3	38.6	111.8
România	1.71	2.04	1.39	1.47	2.30	1.86	21.7	23.7	133.8
Polonia	0.07	0.06	0.06	0.23	0.42	0.71	0.9	9.0	de 11.8 ori
China	0.30	0.36	0.47	0.34	0.31	0.42	7.3	5.4	89.4
IX. Lemn, plută și articole din acestea (fără mobilier), din care:	15.28	23.87	27.67	15.67	22.78	29.51	100.0	100.0	106.6
Ucraina	5.07	7.74	9.46	5.40	7.36	9.23	34.2	31.3	97.6
România	3.09	5.37	6.14	4.02	5.78	8.30	22.2	28.1	135.2
China	1.25	2.91	2.78	1.35	1.99	2.87	10.0	9.7	103.2
Polonia	1.21	1.73	2.29	0.99	1.77	2.39	8.3	8.1	104.4
Rusia	1.19	1.90	1.98	1.01	1.22	1.81	7.2	6.1	91.4
X. Pastă de lemn, hârtie, carton și articole din acestea, din care:	25.60	30.99	30.90	26.84	34.32	32.18	100.0	100.0	104.1
Ucraina	4.11	6.15	5.88	4.30	6.28	6.10	19.0	19.0	103.7
România	4.54	3.80	4.68	5.99	6.22	5.21	15.1	16.2	111.3
Rusia	3.18	4.25	4.74	3.28	4.57	4.26	15.3	13.2	89.9
Polonia	2.62	2.78	2.83	2.52	3.78	2.78	9.2	8.6	98.2
Turcia	3.10	2.97	2.80	2.51	2.40	2.59	9.1	8.0	92.5
Germania	1.37	1.63	1.69	1.36	1.72	1.91	5.5	5.9	113.0
XI. Materii textile și articole din acestea, din care:	88.82	99.22	91.06	84.64	98.41	98.30	100.0	100.0	108.0
Turcia	26.24	22.89	27.97	23.36	22.34	21.19	30.7	21.6	75.8
Italia	16.42	23.87	12.22	13.57	21.02	16.47	13.4	16.8	134.8
Marea Britanie	10.12	10.02	9.00	8.24	11.62	12.51	9.9	12.7	139.0
Germania	5.34	10.05	6.78	5.53	8.05	8.01	7.4	8.1	118.1
România	3.89	4.98	4.37	4.59	7.19	7.52	4.8	7.7	172.1
Ungaria	4.49	4.85	6.07	6.24	5.73	5.28	6.7	5.4	87.0
China	4.24	3.04	5.56	4.80	2.47	5.02	6.1	5.1	90.3
Polonia	6.08	6.97	6.30	6.24	4.51	3.91	6.9	4.0	62.1
SUA	0.13	0.13	0.21	1.04	0.99	3.88	0.2	3.9	de 18.5 ori
Rusia	1.79	2.54	1.67	1.73	1.91	3.12	1.8	3.2	186.8
XII. Încălțăminte, pălării, umbrele și articole similare, din care:	10.19	7.71	9.00	8.76	7.80	9.74	100.0	100.0	108.2
Turcia	2.72	2.51	2.89	3.12	2.37	2.88	32.1	29.6	99.7
China	1.46	1.15	1.80	1.54	0.93	1.72	20.0	17.7	95.6
România	2.71	0.97	1.07	0.89	0.95	1.53	11.9	15.7	143.0
Italia	1.15	1.05	0.87	0.85	1.18	0.98	9.7	10.1	112.6
XIII. Articole din piatră, ipsos, ciment, ceramică, sticlă și din materiale similare, din care:	22.39	34.90	39.69	26.46	36.91	43.38	100.0	100.0	109.3
Ucraina	6.15	9.03	10.33	4.46	7.87	10.29	26.0	23.7	99.6
România	3.81	4.96	5.95	5.34	6.09	6.56	15.0	15.1	110.3
Rusia	1.49	4.52	4.50	1.69	3.45	5.73	11.3	13.2	127.3
China	3.27	2.83	4.95	4.22	4.26	4.19	12.5	9.7	84.6
Bulgaria	1.51	1.63	2.46	3.26	3.62	2.87	6.2	6.6	116.7
Belarus	1.37	1.99	2.21	1.12	1.86	2.60	5.6	6.0	117.6
Polonia	0.94	1.95	2.09	0.68	2.42	2.59	5.3	6.0	123.9
Spania	0.48	1.76	1.79	0.79	1.54	2.44	4.5	5.6	136.3

	2012			2013			Ponderea în total		Tr.III 2013 față de tr.III 2012
	Tr. I	Tr. II	Tr. III	Tr. I	Tr. II	Tr. III	Tr. III 2012	Tr. III 2013	
	milioane USD						%		
XIV. Perle, pietre prețioase sau semiprețioase, metale placate și articole din acestea, imitații de bijuterii, monede, din care:	2.24	1.55	2.33	1.72	1.88	2.62	100.0	100.0	112.4
Rusia	1.05	0.54	1.06	0.74	0.68	1.23	45.5	46.9	116.0
Germania	0.10	0.11	0.35	0.32	0.08	0.26	15.0	9.9	74.3
Turcia	0.16	0.11	0.15	0.13	0.17	0.26	6.4	9.9	173.3
XV. Metale comune și articole din acestea, din care:	55.95	74.98	78.75	61.30	79.90	97.90	100.0	100.0	124.3
Ucraina	20.67	22.12	17.28	20.18	23.76	26.55	21.9	27.1	153.6
România	8.91	14.53	16.56	11.44	16.94	17.86	21.0	18.2	107.9
Turcia	4.22	7.27	11.07	6.64	7.63	11.50	14.1	11.7	103.9
China	5.41	5.88	6.74	6.09	5.45	7.66	8.6	7.8	113.6
Italia	2.47	4.25	3.86	2.68	4.40	5.96	4.9	6.1	154.4
Germania	3.07	3.40	3.56	3.28	3.76	4.35	4.5	4.4	122.2
Polonia	2.15	3.50	4.15	2.09	3.30	4.28	5.3	4.4	103.1
XVI. Mașini și aparate, echipamente electrice; aparate de înregistrat sau de reprodus sunetul și imaginile, din care:	164.17	193.65	197.00	174.79	207.42	229.21	100.0	100.0	116.4
România	40.75	33.02	29.87	32.68	38.92	47.06	15.2	20.5	157.5
Germania	21.64	27.69	27.82	26.34	35.57	35.32	14.1	15.4	127.0
China	15.87	17.49	20.36	22.45	21.99	19.66	10.3	8.6	96.6
Ucraina	15.56	15.72	16.36	11.71	14.88	18.02	8.3	7.9	110.1
Italia	8.78	14.38	16.56	8.47	14.16	17.07	8.4	7.4	103.1
Ungaria	10.23	13.35	13.28	17.16	15.08	14.59	6.7	6.4	109.9
Turcia	13.48	12.23	10.98	9.40	9.83	13.21	5.6	5.8	120.3
Polonia	3.27	5.42	10.12	3.19	5.91	9.01	5.1	3.9	89.0
Rusia	6.04	7.85	7.67	5.31	7.59	7.22	3.9	3.1	94.1
Cehia	1.20	1.74	2.88	3.56	5.98	6.55	1.5	2.9	de 2.3 ori
XVII. Vehicule, aeronave, vase și echipamente auxiliare de transport, din care:	70.83	77.73	67.57	65.44	77.18	72.42	100.0	100.0	107.2
Germania	22.76	25.86	21.01	17.43	22.21	22.97	31.1	31.7	109.3
România	11.65	11.70	9.50	11.57	9.57	6.83	14.1	9.4	71.9
Belarus	3.89	3.53	2.64	3.79	4.29	6.29	3.9	8.7	de 2.4 ori
Turcia	4.47	3.46	3.90	5.76	5.91	4.42	5.8	6.1	113.3
Polonia	1.46	2.05	1.86	1.57	3.10	3.52	2.8	4.9	189.2
Ucraina	4.10	5.88	3.36	2.32	3.66	3.28	5.0	4.5	97.6
China	1.94	4.33	2.01	1.70	2.85	2.71	3.0	3.7	134.8
Italia	2.00	2.90	2.36	2.30	3.22	2.50	3.5	3.5	105.9
Cehia	1.93	3.11	1.94	2.58	2.90	2.45	2.9	3.4	126.3
Belgia	2.60	1.12	2.28	1.98	2.93	2.41	3.4	3.3	105.7
XVIII. Instrumente și aparate optice, fotografice, cinematografice, medico-chirurgicale; ceasornicării; instrumente muzicale; părți și accesorii ale acestora, din care:	14.22	15.61	17.06	17.86	22.23	15.76	100.0	100.0	92.4
România	1.90	1.76	2.95	2.86	4.60	3.75	17.3	23.8	127.1
Germania	2.37	2.69	2.71	2.07	1.75	2.42	15.9	15.4	89.3
China	2.53	2.03	1.89	1.52	1.44	1.90	11.1	12.1	100.5
Ungaria	0.14	0.40	0.25	0.32	0.52	1.12	1.5	7.1	de 4.5 ori
Altele, din care:	27.72	33.37	30.88	26.83	29.68	33.41	100.0	100.0	108.2
România	6.75	9.54	8.77	6.66	7.21	8.15	28.4	24.4	92.9
China	4.68	4.50	4.48	5.03	4.41	5.73	14.5	17.2	127.9
Ucraina	3.27	3.96	4.57	3.05	3.37	4.71	14.8	14.1	103.1
Italia	3.25	4.99	4.20	3.76	4.40	4.38	13.6	13.1	104.3
Turcia	1.82	2.37	1.80	2.37	3.02	3.08	5.8	9.2	171.1
Germania	1.52	1.73	1.13	0.95	1.29	1.44	3.7	4.3	127.4
TOTAL	1,204.16	1,256.52	1,272.97	1,243.06	1,351.19	1,376.21	-	-	108.1

Sursa: BNS (fără tranzacțiile efectuate de persoane fizice, selecții la import după principiul țării de livrare)

Anexa 14. Exportul (FOB) de bunuri pe principalele categorii de mărfuri

	2012			2013			Structura* tr. III 2013	Tr. III 2013 / tr.III 2012	GI **
	Tr. I	Tr. II	Tr. III	Tr. I	Tr. II	Tr. III			
	milioane USD						%	p.p.***	
EXPORT - TOTAL	504.72	536.97	506.64	582.43	539.34	597.62	100	118.0	18.0
I. Animale vii și produse ale regnului animal, din care:	4.83	9.67	12.50	7.05	6.46	10.64	1.8	85.1	-0.4
Carne de bovine, de ovine sau caprine	2.43	5.16	6.82	4.36	1.76	4.41	41.4	64.7	-0.5
Brânzeturi și cașuri	0.30	1.11	1.89	0.22	0.77	2.29	21.5	121.2	0.1
Unt și alte substanțe grase provenite din lapte		0.03	0.09	0.03	0.38	1.26	11.8	de 14.0 ori	0.2
Animale vii din specia bovină	1.26	2.09	1.98	1.22	2.19	0.95	8.9	48.0	-0.2
II. Produse ale regnului vegetal, din care:	93.25	77.87	70.74	121.93	63.77	128.09	21.4	181.1	11.3
Grâu și meslin	0.77	0.26	3.37	6.45	1.58	40.36	31.5	de 12.0 ori	7.3
Orz	0.23		5.57	1.65		23.65	18.5	de 4.2 ori	3.6
Caise, cireșe, vișine, piersici, prune		10.52	17.25		10.44	13.25	10.3	76.8	-0.8
Mere, pere și gutui, proaspete	6.51	1.19	12.27	10.77	1.87	12.64	9.9	103.0	0.1
Struguri, proaspeți sau uscați (stafide)	3.99	0.13	4.13	1.34	0.05	6.55	5.1	158.6	0.5
Semințe de floarea-soarelui	21.90	17.31	12.12	51.46	25.45	4.41	3.4	36.4	-1.5
Boabe de soia	2.71	8.68	1.60	1.10	1.93	1.92	1.5	120.0	0.1
III. Grăsimi și uleiuri animale sau vegetale, din care:	21.47	36.64	4.93	14.18	1.52	1.95	0.3	39.6	-0.6
Uleiuri din semințe de floarea-soarelui	20.18	31.58	3.44	13.32	1.19	1.30	66.7	37.8	-0.4
IV. Produse alimentare, băuturi, tutun, din care:	75.55	94.30	85.23	96.92	107.85	88.77	14.9	104.2	0.7
Vin din struguri proaspeți	26.98	38.59	31.63	37.90	42.35	32.82	37.0	103.8	0.2
Alcool etilic, rachiiuri, lichioruri și alte băuturi spirtoase	11.43	14.27	13.43	18.81	18.97	17.15	19.3	127.7	0.7
Sucuri de fructe și de legume	4.35	3.09	12.50	12.18	14.62	9.38	10.6	75.0	-0.6
Zahăr din trestie sau din sfeclă de zahăr și zaharoză pură	7.52	6.06	1.28	5.45	7.44	6.46	7.3	de 5.0 ori	1.0
Produse de brutărie, de patiserie și biscuiți	3.11	2.59	3.28	4.03	3.90	4.26	4.8	129.9	0.2
Tutun și înlocuitori de tutun prelucrați	6.26	12.28	8.54	4.35	9.80	4.20	4.7	49.2	-0.9
Înghețate și alte forme de gheață comestibilă	0.91	1.88	1.60	2.16	2.22	2.53	2.9	158.1	0.2
V. Produse minerale, din care:	4.39	8.67	12.38	5.93	11.84	12.85	2.2	103.8	0.1
Uleiuri din petrol sau uleiuri din minerale bituminoase	0.95	1.80	3.01	2.49	3.87	5.78	45.0	192.0	0.5
Ghips; anhidrit; ipsos	2.47	5.25	7.20	1.26	3.85	3.73	29.0	51.8	-0.7
Gaz de sondă și alte hidrocarburi gazoase	0.88	1.31	1.33	2.12	2.32	2.03	15.8	152.6	0.1
VI. Produse ale industriei chimice, din care:	24.45	33.90	37.87	37.86	36.18	46.39	7.8	122.5	1.7
Medicamente	15.97	22.05	20.80	23.58	24.41	31.83	68.6	153.0	2.2
Preparate pentru îngrijirea părului	3.86	6.50	9.75	6.94	4.97	5.32	11.5	54.6	-0.9
Săpunuri, detergenți, preparate pentru spălat și curățat	2.87	3.10	4.21	3.89	4.27	4.30	9.3	102.1	0.0
Uleiuri esențiale	0.05		1.01	0.19		1.90	4.1	188.1	0.2
VII. Materiale plastice, cauciuc și articole din acestea, din care:	15.46	16.33	14.86	15.73	15.10	18.21	3.0	122.5	0.7
Articole de transport sau de ambalare; dispozitive de închidere, din materiale plastice	4.13	4.83	4.94	5.13	4.87	5.01	27.5	101.4	0.0
Cauciuc amestecat, nevulcanizat sub forme primare	1.63	2.49	2.79	1.46	1.20	2.07	11.4	74.2	-0.1
Cauciuc sintetic și factice derivat din uleiuri, sub forme primare sau în plăci, foi	1.53	1.81	1.35	1.44	1.78	1.97	10.8	145.9	0.1
Tuburi, țevi, furtunuri și accesorii ale acestora din materiale plastice	0.84	1.24	0.68	1.23	1.86	1.65	9.1	de 2.4 ori	0.2
Materiale plastice în forme primare	0.94	1.50	1.11	1.09	1.47	1.33	7.3	119.8	0.0
VIII. Piei brute, tăbăcite, blănuri și produse din acestea, din care:	7.40	7.39	7.81	7.74	7.78	8.09	1.4	103.6	0.1
Valize, geamantane, mape, ghiozdane, huse și articole similare, din piele	5.17	4.36	3.99	4.46	5.02	4.50	55.6	112.8	0.1
Piei brute și piei tăbăcite	1.55	1.93	1.84	1.96	1.65	1.61	19.9	87.5	0.0
Articole de îmbrăcăminte și accesorii de îmbrăcăminte din piele	0.62	0.67	1.17	1.19	0.77	1.08	13.3	92.3	0.0

	2012			2013			Structura* tr. III 2013	Tr. III 2013 / tr.III 2012	GI **
	Tr. I	Tr. II	Tr. III	Tr. I	Tr. II	Tr. III			
	milioane USD						%	p.p.***	
IX. Lemn, plută și articole din acestea (fără mobilier), din care:	2.50	4.01	3.05	2.14	2.62	1.91	0.3	62.6	-0.2
Lemn, cărbune de lemn și articole din lemn	2.30	3.80	2.83	1.87	2.32	1.85	96.9	65.4	-0.2
X. Pastă de lemn, hârtie, carton și articole din acestea, din care:	4.27	4.37	6.32	6.36	7.36	6.20	1.0	98.1	0.0
Hârtie și carton; articole din pastă de celuloză, din hârtie sau carton	3.49	3.57	4.61	5.29	6.15	5.41	87.3	117.4	0.2
XI. Materii textile și articole din acestea, din care:	86.88	86.55	86.86	76.79	80.84	88.85	14.9	102.3	0.4
Costume, seturi, sacouri, jachete, pantaloni, fuste, rochii, salopete	26.01	25.54	28.99	27.76	31.92	31.00	34.9	106.9	0.4
Paltoane, pelerine, hanorace, bluzoane și articole similare	5.75	8.58	9.77	3.61	5.81	11.06	12.4	113.2	0.3
Jerseuri, pulovere, cardigane, veste și articole similare, tricotate sau croșetate	3.52	5.77	6.96	3.06	6.41	8.49	9.6	122.0	0.3
Cămăși și bluze	12.78	12.80	10.63	9.80	8.50	8.32	9.4	78.3	-0.5
Covoare și alte acoperitoare de podea din materiale textile	7.60	5.88	7.49	6.88	6.64	8.20	9.2	109.5	0.1
Materiale textile tricotate sau croșetate	5.99	4.81	5.11	4.34	3.74	4.78	5.4	93.5	-0.1
Tricouri și maiouri de corp, tricotate sau croșetate	7.39	5.97	2.90	6.62	4.18	3.11	3.5	107.2	0.0
Îmbrăcăminte de sport, combinezoane și costume de schi, costume de baie	2.26	3.22	2.18	1.70	2.83	2.99	3.4	137.2	0.2
XII. Încălțăminte, pălării, umbrele și articole similare, din care:	15.30	9.43	8.99	10.01	8.03	11.20	1.9	124.6	0.4
Încălțăminte	12.71	5.73	5.90	7.25	4.00	6.81	60.8	115.4	0.2
Părți de încălțăminte	2.55	3.59	3.01	2.71	3.95	4.27	38.1	141.9	0.2
XIII. Articole din piatră, ipsos, ciment, ceramică, sticlă și din materiale similare, din care:	8.23	8.83	10.79	9.69	15.15	19.44	3.3	180.2	1.7
Damigene, sticle, borcane, căni și alte recipiente din sticlă	6.60	7.17	9.27	7.55	12.00	15.45	79.5	166.7	1.2
Fibre de sticlă și articole din aceste materiale		0.01	0.02	0.76	1.68	1.96	10.1	de 98.0 ori	0.4
XIV. Perle, pietre prețioase sau semiprețioase, metale placate și articole din acestea, imitații de bijuterii, monede	0.59	0.84	0.45	0.31	0.04	0.34	0.1	75.6	0.0
XV. Metale comune și articole din acestea, din care:	17.73	17.46	18.11	48.90	38.27	22.27	3.7	123.0	0.8
Articole din fontă, fier sau oțel	4.26	4.75	5.78	5.29	6.39	7.19	32.3	124.4	0.3
Deșeuri și resturi din fontă, de fier sau de oțel	4.49	2.07	0.30	10.84	21.37	4.50	20.2	de 15.0 ori	0.8
Deșeuri și resturi de cupru	4.52	4.48	3.58	3.90	3.64	2.91	13.1	81.3	-0.1
Aluminiu și articole din aluminiu	1.55	1.84	2.03	1.66	2.37	2.64	11.9	130.0	0.1
Ornamente, podoabe, decorațiuni, îmbinări metalice din metale comune	0.98	0.65	2.64	25.00	1.43	1.44	6.5	54.5	-0.2
Construcții și părți de construcții din fontă, din fier sau din oțel	0.46	0.98	1.31	1.70	1.98	1.31	5.9	100.0	
Dopuri, capace, sigilii și alte accesorii pentru ambalaje, din metale comune	0.54	1.46	1.32	0.49	1.37	1.11	5.0	84.1	0.0
XVI. Mașini și aparate, echipamente electrice; aparate de înregistrat sau de reprodus sunetul și imaginile, din care:	72.03	71.16	67.16	72.29	86.99	80.12	13.4	119.3	2.6
Fire, cabluri și alte conductoare electrice izolate; cabluri de fibre optice	39.27	42.35	39.41	46.51	59.84	54.57	68.1	138.5	3.0
Pompe pentru lichide, de aer sau de vid	4.78	6.27	6.88	4.17	5.71	3.73	4.7	54.2	-0.6
Aparate și dispozitive, inclusiv incalzite electric	0.56	1.30	1.39	2.39	2.54	3.37	4.2	de 2.5 ori	0.4
Mașini, aparate și dispozitive agricole, horticoale, silvicoale, avicole, apicole	2.35	1.27	1.09	1.61	1.67	1.71	2.1	156.9	0.1
Încălzitoare de apă; aparate electrice pentru încălzirea localurilor, a solului ș.a.	1.55	1.50	1.02	1.29	1.18	1.17	1.5	114.7	0.0

	2012			2013			Structura* tr. III 2013	Tr. III 2013 / tr.III 2012	GI **
	Tr. I	Tr. II	Tr. III	Tr. I	Tr. II	Tr. III			
	milioane USD						%		p.p.***
Aparate electrice de semnalizare acustică sau vizuală	0.85	0.82	0.74	1.13	1.24	1.45	1.8	195.9	0.1
XVII. Vehicule, aeronave, vase și echipamente auxiliare de transport, din care:	17.16	12.80	24.14	16.68	11.62	10.18	1.7	42.2	-2.8
Părți și accesorii de autovehicule	7.71	7.05	6.81	12.14	5.88	3.33	32.7	48.9	-0.7
Vehicule aeriene și părți ale acestora	0.31	0.49	6.93	0.20	0.48	1.99	19.5	28.7	-1.0
Autoturisme și alte autovehicule pentru transportul persoanelor	1.87	2.01	2.00	1.41	2.09	1.84	18.1	92.0	0.0
Remorci și semiremorci pentru toate vehiculele; alte vehicule nepropulsate mecanic	0.75	0.95	1.03	1.26	1.40	1.41	13.9	136.9	0.1
XVIII. Instrumente și aparate optice, fotografice, cinematografice, medico-chirurgicale; ceasornicărie; instrumente muzicale; părți și accesorii ale acestora, din care:	8.21	9.57	7.40	4.13	9.43	13.96	2.3	188.6	1.3
Contoare de gaz, de lichide sau de electricitate	5.65	6.31	2.49	1.63	6.74	9.56	68.5	de 3.8 ori	1.4
Altele, din care:	25.02	27.18	27.05	27.79	28.49	28.16	4.7	104.1	0.2
Mobilă	20.58	22.14	22.06	22.25	24.51	24.38	86.6	110.5	0.5
Jucării	1.43	1.91	2.64	2.18	1.12	1.20	4.3	45.5	-0.3

Sursa: BNS (fără tranzacțiile efectuate de persoane fizice)

* Ponderea grupului de bunuri în total, iar pentru bunuri - ponderea acestora în totalul grupului

** Gradul de influență al grupurilor de mărfuri la creșterea (+) / scăderea (-) exportului

*** Puncte procentuale

Anexa 15. Importul (CIF) de bunuri pe principalele categorii de mărfuri

	2012			2013			Structura* tr.III 2013	Tr.III 2013 / tr.III 2012	GI **
	Tr. I	Tr. II	Tr. III	Tr. I	Tr. II	Tr. III			
	milioane USD						%	p.p.***	
IMPORT - TOTAL	1,204.16	1,256.52	1,272.97	1,243.06	1,351.19	1,376.21	100.0	108.1	8.1
I. Animale vii și produse ale regnului animal, din care:	26.84	30.52	34.77	29.62	32.88	35.47	2.6	102.0	0.1
Lapte și produse lactate	7.71	6.56	8.42	9.68	8.54	10.11	28.5	120.1	0.1
Pește congelat	7.84	6.65	7.09	8.02	8.13	6.80	19.2	95.9	0.0
Carne și organe comestibile ale păsărilor	4.67	5.24	6.39	3.92	5.74	5.77	16.3	90.3	0.0
Carne de porcine proaspătă	1.35	3.73	5.20	2.26	3.11	4.95	14.0	95.2	0.0
II. Produse ale regnului vegetal, din care:	61.21	58.35	38.52	70.78	61.82	28.63	2.1	74.3	-0.8
Caise, cireșe, vișine, piersici, prune, proaspete	0.03	7.97	8.54	0.01	8.02	4.76	16.6	55.7	-0.3
Malț	0.79	4.27	4.77	2.74	3.46	3.14	11.0	65.8	-0.1
Făină de grâu sau meslin	6.24	5.18	5.56	5.32	3.92	2.97	10.4	53.4	-0.2
Ceai și cafea	2.23	2.08	2.07	2.34	2.37	2.40	8.4	115.9	0.0
Citrice	5.08	2.59	1.49	7.11	2.90	1.62	5.7	108.7	0.0
Struguri, proaspeți sau uscați (stafide)	0.29	0.26	1.20	0.59	0.79	1.57	5.5	130.8	0.0
Banane	2.31	2.70	1.64	2.69	2.72	1.34	4.7	81.7	0.0
Legume în stare proaspătă sau refrigerate	8.30	11.64	2.51	10.43	13.65	0.79	2.8	31.5	-0.1
III. Grăsimi și uleiuri animale sau vegetale, din care:	6.59	6.19	7.24	5.76	9.65	6.75	0.5	93.2	0.0
Margarină, amestecuri alimentare de grăsimi	3.72	2.80	3.44	3.13	3.18	3.33	49.3	96.8	0.0
Uleiuri din semințe de floarea-soarelui	0.87	0.72	1.89	0.81	4.10	0.92	13.6	48.7	-0.1
IV. Produse alimentare, băuturi, tutun, din care:	67.10	87.13	102.39	71.92	106.86	107.33	7.8	104.8	0.4
Țigări de foi, trabucuri și țigarete	8.86	14.87	19.81	7.32	16.21	16.67	15.5	84.1	-0.2
Zahăr și produse zaharoase	6.60	2.76	11.29	6.11	12.76	14.81	13.8	131.2	0.3
Alcool etilic nedenaturat, distilate, rachiuri, lichioruri și alte băuturi spirtoase	4.49	7.79	8.09	7.06	12.01	11.89	11.1	147.0	0.3
Produse de brutărie, de patiserie și biscuiți	4.23	5.27	5.51	4.77	6.06	6.95	6.5	126.1	0.1
Preparate din legume, fructe sau alte părți de plante	5.55	6.11	5.67	5.67	7.51	6.17	5.7	108.8	0.0
Ape, inclusiv apele carbogazoase	2.66	6.09	5.78	3.01	6.42	5.29	4.9	91.5	0.0
Ciocolată și alte alimente care conțin cacao	4.52	4.25	4.36	4.49	4.40	5.25	4.9	120.4	0.1
Sosuri; compoziții din condimente; muștar	3.55	3.69	4.13	3.71	4.38	4.47	4.2	108.2	0.0
Bere fabricată din malț	1.45	5.10	4.77	2.38	4.68	3.96	3.7	83.0	-0.1
Extrakte, esențe și concentrate de cafea, de ceai și înlocuitori de cafea	4.52	3.72	4.28	3.87	4.47	3.83	3.6	89.5	0.0
Preparate folosite pentru hrana animalelor	2.39	3.23	3.34	3.23	4.02	3.69	3.4	110.5	0.0
V. Produse minerale, din care:	352.86	242.49	274.24	337.15	265.69	286.60	20.8	104.5	1.0
Uleiuri din petrol sau din minerale bituminoase	122.80	138.87	174.22	121.55	141.92	176.73	61.7	101.4	0.2
Gaz de sondă și alte hidrocarburi gazoase	210.23	65.67	56.44	194.72	61.49	56.30	19.6	99.8	0.0
Energie electrică	10.12	15.21	17.32	12.92	41.91	29.28	10.2	169.1	0.9
Cocs și bitum de petrol și alte reziduuri	1.73	12.25	11.14	0.33	7.57	10.60	3.7	95.2	0.0
Huilă; brichete și combustibili solizi	4.36	4.68	7.65	3.03	5.18	6.98	2.4	91.2	-0.1
VI. Produse ale industriei chimice, din care:	124.91	151.38	135.88	151.10	164.91	145.22	10.6	106.9	0.7
Medicamente	39.35	51.48	52.74	45.69	52.30	54.19	37.3	102.7	0.1
Produse cosmetice și de parfumerie	14.45	18.39	22.96	18.99	18.08	20.81	14.3	90.6	-0.2
Săpunuri, detergenți, preparate pentru spălat și curățat	12.64	14.66	16.94	13.82	16.15	17.50	12.1	103.3	0.0

	2012			2013			Structura* tr.III 2013	Tr.III 2013 / tr.III 2012	GI **
	Tr. I	Tr. II	Tr. III	Tr. I	Tr. II	Tr. III			
	milioane USD						%		p-p.***
Îngrășăminte	13.77	9.16	10.52	18.03	12.56	13.82	9.5	131.4	0.3
Chit; gleturi	0.83	2.69	4.12	1.42	3.34	4.02	2.8	97.6	0.0
Insecticide, rodenticide, fungicide, dezinfectanți	24.06	25.52	2.10	24.46	29.63	3.77	2.6	179.5	0.1
Lacuri și vopsele	1.19	3.07	3.69	1.16	2.98	3.67	2.5	99.5	0.0
VII. Materiale plastice, cauciuc și articole din acestea, din care:	60.11	78.41	81.62	59.71	81.20	93.93	6.8	115.1	1.0
Materiale plastice în forme primare	11.35	16.69	15.01	10.94	17.71	16.19	17.2	107.9	0.1
Anvelope pneumatice noi, din cauciuc	10.66	8.43	9.43	8.29	7.32	12.77	13.6	135.4	0.3
Plăci, folii, pelicule, benzi și lame din material plastic	7.30	9.95	11.14	7.94	11.65	12.70	13.5	114.0	0.1
Tuburi, țevi, accesorii ale acestora, din materiale plastice	4.66	6.87	7.39	5.51	8.50	9.76	10.4	132.1	0.2
Monofilamente, bare și profile, din material plastic	2.97	7.01	8.59	3.00	6.18	8.79	9.4	102.3	0.0
Articole de transport sau de ambalare din materiale plastice	4.75	7.01	7.42	5.90	7.62	8.04	8.6	108.4	0.0
Cauciuc sub forme primare sau în plăci, foi sau benzi	3.54	4.55	4.38	2.89	3.36	4.23	4.5	96.6	0.0
VIII. Piele brute, tăbăcite, blănuri și produse din acestea, din care:	7.13	8.47	6.40	6.71	9.67	7.85	0.6	122.7	0.1
Piei finite prelucrate după tăbăcire sau uscare	3.60	4.28	3.07	3.28	4.21	3.62	46.1	117.9	0.0
Obiecte din piele; articole de curelărie sau de selarie; articole de voiaj	2.38	2.47	2.54	2.51	3.15	3.37	42.9	132.7	0.1
IX. Lemn, plută și articole din acestea (fără mobilier), din care:	15.28	23.87	27.67	15.67	22.78	29.51	2.1	106.6	0.1
Plăci aglomerate și panouri similare	4.50	6.44	7.68	4.97	6.17	8.65	29.3	112.6	0.1
Lemn tăiat sau cioplit longitudinal, spintecat sau cojit	2.66	4.65	5.56	2.97	4.81	5.70	19.3	102.5	0.0
Panouri fibrolemnoase sau din alte materiale lemnoase	2.33	3.69	4.81	2.23	3.89	5.24	17.8	108.9	0.0
Lucrări de tâmplărie și piese de dulgherie pentru construcții	1.52	3.31	3.79	1.50	2.26	3.79	12.8	100.0	
X. Pastă de lemn, hârtie, carton și articole din acestea, din care:	25.60	30.99	30.90	26.84	34.32	32.18	2.3	104.1	0.1
Hârtii de uz casnic, igienic sau spitalicesc	7.41	7.22	7.45	9.34	10.36	8.81	27.4	118.3	0.1
Cărți, ziare și alte produse ale industriei poligrafice	4.39	4.33	4.14	3.19	3.81	3.58	11.1	86.5	0.0
Hârtii tapet și similare pentru acoperit pereții	1.06	2.47	3.33	1.34	2.65	3.20	9.9	96.1	0.0
Hârtii și cartoane necretate, de tipul celor utilizate pentru scris, tipărit sau pentru alte scopuri grafice	2.23	2.31	2.82	1.80	2.84	2.61	8.1	92.6	0.0
Lăzi, cutii, saci, pungi, cornete și alte ambalaje	1.67	2.86	2.40	1.71	2.73	2.51	7.8	104.6	0.0
XI. Materii textile și articole din acestea, din care:	88.82	99.22	91.06	84.64	98.41	98.30	7.1	108.0	0.6
Îmbrăcăminte și accesorii de îmbrăcăminte	18.73	20.49	23.20	22.43	24.39	27.38	27.9	118.0	0.3
Materiale textile tricotate sau croșetate	14.03	15.05	13.46	12.23	17.21	16.92	17.2	125.7	0.3
Fibre sintetice sau artificiale discontinue	10.07	12.03	10.29	9.41	9.99	9.72	9.9	94.5	0.0
Filamente sintetice	10.04	8.33	9.09	7.84	8.97	8.11	8.3	89.2	-0.1
Bumbac	5.63	6.48	5.41	5.81	6.50	5.85	6.0	108.1	0.0
Țesături împregnate, îmbrăcate, acoperite din materiale textile	2.15	2.75	2.49	3.47	5.23	5.45	5.5	218.9	0.2
XII. Încălțăminte, pălării, umbrele și articole similare, din care:	10.19	7.71	9.00	8.76	7.80	9.74	0.7	108.2	0.1
Încălțăminte, ghetre și articole similare	6.66	5.65	7.65	6.86	5.94	7.47	76.7	97.6	0.0
Părți de încălțăminte	2.96	1.17	0.94	1.08	1.22	1.64	16.8	174.5	0.1

	2012			2013			Structura* tr.III 2013	Tr.III 2013 / tr.III 2012	GI **
	Tr. I	Tr. II	Tr. III	Tr. I	Tr. II	Tr. III			
	milioane USD						%		p.p.***
XIII. Articole din piatră, ipsos, ciment, ceramică, sticlă și din materiale similare, din care:	22.39	34.90	39.69	26.46	36.91	43.38	3.2	109.3	0.3
Articole din ipsos, azbociment, celulozociment sau similare	6.35	11.01	14.14	8.25	11.92	15.95	36.8	112.8	0.1
Plăci și dale pentru pavaj și similare din ceramică	4.23	8.77	9.89	3.91	8.25	10.01	23.1	101.2	0.0
Veselă, alte articole de menaj sau de uz gospodăresc, din ceramică	2.64	3.36	3.21	3.61	5.21	4.08	9.4	127.1	0.1
Damigene, sticle, borcane și alte recipiente din sticlă	2.64	3.36	3.21	3.61	5.21	4.08	9.4	127.1	0.1
XIV. Perle, pietre prețioase sau semiprețioase, metale placate și articole din acestea, imitații de bijuterii, monede, din care:	2.24	1.55	2.33	1.72	1.88	2.62	0.2	112.4	0.0
Articole de bijuterie sau de giuvaergerie, părți ale lor	1.68	1.07	1.78	1.36	1.42	2.02	77.1	113.5	0.0
XV. Metale comune și articole din acestea, din care:	55.95	74.98	78.75	61.30	79.90	97.90	7.1	124.3	1.5
Produse laminate plate, din fier sau din oțeluri nealiat	6.91	11.33	10.81	7.14	12.41	12.76	13.0	118.0	0.2
Bare și tije din fier sau oțeluri nealiat	9.37	5.10	5.66	8.74	7.19	10.43	10.7	184.3	0.4
Construcții și părți de construcții din fontă, fier sau oțel	3.10	6.26	7.44	4.81	5.67	8.80	9.0	118.3	0.1
Aluminiu și articole din aluminiu	4.86	5.56	7.38	5.23	6.51	8.61	8.8	116.7	0.1
Țevi, tuburi și profile tubulare, din fontă, fier sau din oțel	4.71	6.97	6.08	5.41	7.22	7.16	7.3	117.8	0.1
Ornamente, podoabe, decorațiuni, îmbinări metalice, articole de feronerie și articole similare	2.89	3.52	6.67	4.32	4.57	5.33	5.4	79.9	-0.1
Rezervoare, cisterne, cuve și recipiente similare	0.79	5.16	4.44	1.27	3.73	4.32	4.4	97.3	0.0
Radiatoare pentru încălzirea centrală din fontă, din fier sau din oțel	0.89	2.12	2.90	1.28	1.51	3.18	3.2	109.7	0.0
XVI. Mașini și aparate, echipamente electrice; aparate de înregistrat sau de reprodus sunetul și imaginile, din care:	164.17	193.65	197.00	174.79	207.42	229.21	16.7	116.4	2.5
Fire, cabluri și alte conductoare electrice izolate	30.61	29.69	26.57	28.82	36.09	33.04	14.4	124.4	0.5
Aparate telefonice pentru beneficiari	10.79	18.50	18.05	23.17	14.62	19.60	8.6	108.6	0.1
Mașini, aparate și dispozitive agricole, horticoale sau silvicoale	8.81	12.23	9.54	7.03	12.43	15.94	7.0	167.1	0.5
Aparatura pentru comutarea, tăierea, protecția, branșarea, racordarea sau conectarea circuitelor electrice	9.59	8.68	8.11	10.57	12.66	11.16	4.9	137.6	0.2
Aparate și dispozitive, chiar încălzite electric	2.32	4.15	9.81	4.02	6.35	8.61	3.8	87.8	-0.1
Frigidere, congelatoare și alte echipamente pentru producerea frigului	4.38	7.66	11.17	5.29	8.71	8.61	3.8	77.1	-0.2
Piese izolante	9.63	7.29	6.23	7.84	9.45	7.93	3.5	127.3	0.1
Pompe pentru lichide, de aer sau de vid, compresoare de gaze și ventilatoare	5.25	8.71	7.89	5.01	7.80	7.56	3.3	95.8	0.0
Mașini automate de prelucrare a datelor și părți ale acestora	5.08	5.91	6.65	12.08	5.40	7.21	3.1	108.4	0.0
Monitoare și proiectoare	5.72	6.12	6.11	6.13	4.27	6.02	2.6	98.5	0.0
Centrifuge	2.31	2.95	6.02	2.81	3.30	5.35	2.3	88.9	-0.1
Articole de robinetărie și alte articole similare pentru țevi, cazane și alte recipiente similare	2.22	3.64	3.28	2.98	3.86	4.90	2.1	149.4	0.1

	2012			2013			Structura* tr.III 2013	Tr.III 2013 / tr.III 2012	GI **
	Tr. I	Tr. II	Tr. III	Tr. I	Tr. II	Tr. III			
	milioane USD						%		p.p.***
XVII. Vehicule, aeronave, vase și echipamente auxiliare de transport, din care:	70.83	77.73	67.57	65.44	77.18	72.42	5.3	107.2	0.4
Autovehicule pentru transportul persoanelor	30.49	34.10	26.49	30.53	33.20	34.35	47.4	129.7	0.6
Tractoare	12.59	16.63	10.37	9.07	14.54	13.14	18.1	126.7	0.2
Părți și accesorii de autovehicule	14.61	14.74	15.03	17.54	14.61	13.12	18.1	87.3	-0.2
Remorci și semiremorci pentru toate vehiculele; părțile lor	3.32	3.73	3.21	1.93	3.69	4.00	5.5	124.6	0.1
Autovehicule pentru transportul mărfurilor	3.29	3.42	3.45	3.00	5.02	3.84	5.3	111.3	0.0
XVIII. Instrumente și aparate optice, fotografice, cinematografice, medico-chirurgicale; ceasornicărie; instrumente muzicale; părți și accesorii ale acestora, din care:	14.22	15.61	17.06	17.86	22.23	15.76	1.1	92.4	-0.1
Instrumente și aparate pentru medicină	2.91	3.98	5.02	4.42	3.73	3.96	25.1	78.9	-0.1
Articole și aparate de ortopedie	1.62	1.66	1.34	1.19	1.77	1.80	11.4	134.3	0.0
Contoare de gaz, de lichide sau de electricitate	1.64	2.61	2.59	1.71	2.08	1.54	9.8	59.5	-0.1
Altele, din care:	27.72	33.37	30.88	26.83	29.68	33.41	2.4	108.2	0.2
Mobilă	33.89	41.62	39.83	34.15	37.26	40.71	121.8	102.2	0.1
Jucării	2.58	4.53	3.61	2.74	3.20	3.01	9.0	83.4	0.0
Aparate de iluminat și părțile lor, nedenumite și necuprinse în altă parte	2.25	2.22	2.74	2.95	2.87	3.06	9.2	111.7	0.0
Fermoare și părțile lor	1.58	2.10	1.07	1.34	2.43	1.91	5.7	178.5	0.1

Sursa: BNS (fără tranzacțiile efectuate de persoane fizice)

* Ponderea grupului de bunuri în total, iar pentru bunuri - ponderea acestora în totalul grupului

** Gradul de influență al grupurilor de mărfuri la creșterea (+) / scăderea (-) importului

*** Puncte procentuale

Anexa 16. Importul de bunuri în distribuție pe Mari Categori Economice, prețuri CIF

	2012			2013			Pondere		Tr. III 2013 față de		Gradul de influență
	Tr. I	Tr. II	Tr. III	Tr. I	Tr. II	Tr. III	Tr. III 2012	Tr. III 2013	%		
	milioane USD						2012	2013			
TOTAL	1,204.15	1,256.52	1,272.98	1,243.05	1,351.20	1,376.20	100.0	100.0	108.1	108.1	8.1
Bunuri de capital	104.41	137.15	143.65	109.16	142.87	155.41	11.3	11.3	108.2	108.2	0.9
Bunuri de capital (altele decât echipamentul de transport)	88.89	121.49	125.39	100.39	127.21	139.84	9.9	10.2	111.5	111.5	1.1
Echipamente și materiale de transport, destinate pentru industrie	15.52	15.66	18.26	8.77	15.66	15.57	1.4	1.1	85.3	85.3	-0.2
Bunuri intermediare	627.14	580.09	562.17	635.62	631.66	637.24	44.2	46.3	113.4	113.4	5.9
Alimente și băuturi de bază (primare), în principal destinate pentru industrie	10.18	6.12	4.09	13.45	3.81	4.04	0.3	0.3	98.8	98.8	0.0
Alimente și băuturi prelucrate, în principal destinate pentru industrie	15.20	18.54	21.69	16.10	18.75	15.48	1.7	1.1	71.4	71.4	-0.5
Aprovizionări industriale nespecificate în altă parte, de bază (primare)	21.35	19.89	15.82	19.81	24.28	13.99	1.2	1.0	88.4	88.4	-0.1
Aprovizionări industriale nespecificate în altă parte, prelucrate	282.68	372.08	366.60	297.01	396.38	421.51	28.8	30.6	115.0	115.0	4.3
Combustibili și lubrifianți, de bază (primari)	205.01	52.50	48.55	182.48	52.51	47.08	3.8	3.4	97.0	97.0	-0.1
Combustibili și lubrifianți, prelucrați (alții decât cei de la pozițiile 2710.11 și 2710.19)	20.97	34.92	34.91	29.86	58.30	47.90	2.7	3.5	137.2	137.2	1.0
Subansamble, piese și accesorii de bunuri de capital (altele decât echipamentul de transport)	33.44	42.59	37.17	41.22	46.39	50.96	2.9	3.7	137.1	137.1	1.1
Subansamble, piese și accesorii de echipamente de transport	38.29	33.45	33.34	35.69	31.24	36.28	2.6	2.6	108.8	108.8	0.2
Bunuri de consum	320.57	368.31	367.85	346.83	402.58	374.57	28.9	27.2	101.8	101.8	0.5
Alimente și băuturi de bază (primare), în principal destinate pentru consumul casnic	30.04	37.48	24.11	36.56	39.48	19.68	1.9	1.4	81.6	81.6	-0.3
Alimente și băuturi prelucrate, în principal destinate pentru consumul casnic	76.86	85.47	99.57	83.72	109.77	109.60	7.8	8.0	110.1	110.1	0.8
Echipament de transport și părți și accesorii, alte materiale de transport, nedestinate pentru industrie	1.02	1.47	1.22	0.80	1.49	1.33	0.1	0.1	109.0	109.0	0.0
Bunuri de consum nespecificate în altă parte, durabile	34.06	41.33	48.06	31.29	40.08	46.84	3.8	3.4	97.5	97.5	-0.1
Bunuri de consum nespecificate în altă parte, semi-durabile	52.90	49.27	55.16	54.58	49.51	56.84	4.3	4.1	103.0	103.0	0.1
Bunuri de consum nespecificate în altă parte, nedurabile	125.70	153.28	139.73	139.89	162.25	140.29	11.0	10.2	100.4	100.4	0.0
Omise	152.04	170.98	199.30	151.45	174.08	208.99	15.7	15.2	104.9	104.9	0.8
Combustibili și lubrifianți prelucrați, pozițiile 2710.11 și 2710.19	122.80	138.87	174.21	121.55	141.92	176.74	13.7	12.8	101.5	101.5	0.2
Automobile pentru transportul persoanelor	29.00	31.77	25.03	29.72	31.95	32.10	2.0	2.3	128.2	128.2	0.6
Bunuri nespecificate în altă parte	0.24	0.34	0.06	0.18	0.21	0.15	0.0	0.0	de 2.5 ori	de 2.5 ori	0.0

Anexa 17. Importurile de produse energetice în Republica Moldova, prețuri FOB

	Unitatea de măsură	2012			2013			2012 9 luni	2013	Pondere în total tr. III 2013	Tr. III 2013 / tr. III 2012
		Tr. I	Tr. II	Tr. III	Tr. I	Tr. II	Tr. III				
		(mil.USD)	(mil.USD)	(mil.USD)	(mil.USD)	(mil.USD)	(mil.USD)				
Produse energetice-total		311.47	198.38	228.14	295.40	198.70	231.16	737.99	725.26	100.0	
Din CSI		239.58	100.96	105.76	208.95	97.05	102.39	446.30	408.39	46.4	
Cărbune	(mil.USD)	4.26	4.55	7.51	3.00	5.13	6.86	16.32	14.99	3.3	
	(mii tone)	28.43	40.26	59.51	25.11	59.61	63.46	128.20	148.18	106.6	
Gaz natural	(mil.USD)	180.39	42.85	36.65	161.12	42.25	35.83	259.89	239.20	16.1	
	(mil m cub.)	516.15	119.63	102.27	465.08	121.56	106.27	738.05	692.91	103.9	
Combustibil	(mil.USD)	54.93	53.56	61.60	44.83	49.67	59.70	170.09	154.20	96.9	
Păcură	(mil.USD)	0.30	2.76	1.02		3.81	1.23	4.08	5.04	120.6	
	(mii tone)	0.38	4.78	1.76		7.22	2.24	6.92	9.46	127.3	
Combustibil diesel	(mil.USD)	36.07	27.99	38.98	24.52	27.24	36.27	103.04	88.03	93.0	
	(mii tone)	37.69	28.52	40.72	26.45	30.14	37.10	106.93	93.69	91.1	
Benzine auto	(mil.USD)	3.49	2.16	0.88	1.20	0.95	0.31	6.53	2.46	0.4	
	(mii tone)	3.52	2.11	0.96	1.27	1.09	0.34	6.59	2.70	35.4	
Altele	(mil.USD)	15.07	20.65	20.72	19.11	17.67	21.89	56.44	58.67	105.6	
Din restul lumii	(mil.USD)	71.89	97.42	122.38	86.45	101.65	128.77	291.69	316.87	53.6	
Cărbune	(mil.USD)	0.04	0.06	0.08	0.03	0.05	0.11	0.18	0.19	0.0	
	(mii tone)	0.28	0.41	0.62	0.23	0.42	0.97	1.31	1.62	156.5	
Combustibil	(mil.USD)	71.85	97.36	122.30	86.42	101.60	128.66	291.51	316.68	53.6	
Păcură	(mil.USD)		0.11	0.03			0.07	0.14	0.07	0.0	
	(mii tone)		0.24	0.03			0.14	0.27	0.14	de 2.3 ori	
Combustibil diesel	(mil.USD)	39.56	51.41	68.87	49.76	60.67	80.07	159.84	190.50	30.2	
	(mii tone)	37.46	52.10	68.68	49.26	65.55	81.57	158.24	196.38	118.8	
Benzine auto	(mil.USD)	30.51	42.35	48.35	34.37	37.58	44.02	121.21	115.97	21.2	
	(mii tone)	28.39	38.10	45.31	32.31	37.84	42.72	111.80	112.87	94.3	
Altele	(mil.USD)	1.78	3.49	5.05	2.29	3.35	4.50	10.32	10.14	2.2	

Anexa 18. Indicii valorii unitare și indicii volumului fizic la mărfurile exportate și importate de către Republica Moldova

	Export						Import					
	Tr. III 2011		Tr. III 2012		Tr. III 2013		Tr. III 2011		Tr. III 2012		Tr. III 2013	
	IVU*	IVF**	IVU*	IVF**	IVU*	IVF**	IVU*	IVF**	IVU*	IVF**	IVU*	IVF**
I. Animale vii și produse ale regnului animal	118	157	99	89	101	84	111	107	95	139	101	101
II. Produse vegetale	121	101	102	63	84	216	108	128	94	114	105	71
III. Grăsimi și uleiuri animale sau vegetale	151	60	86	77	88	45	135	106	89	133	90	104
IV. Produse alimentare; băuturi; tutun	109	102	99	121	99	105	106	111	99	114	100	105
V. Produse minerale	118	160	81	119	103	101	136	109	100	101	97	108
VI. Produse ale industriei chimice	104	168	94	126	111	110	105	123	96	114	100	107
VII. Materiale plastice, cauciuc și articole din acestea	112	236	83	105	102	120	109	129	91	97	101	114
VIII. Piel brute; tăbăcite; blănuri și produse din acestea	104	141	93	100	107	97	111	126	91	82	106	116
IX. Lemn și articole din lemn (fără mobilier)	95	144	79	175	98	64	109	114	97	106	102	105
X. Pastă de lemn, hârtie, carton și articole din acestea	107	167	88	126	102	96	106	122	91	97	100	104
XI. Materiale textile și articole din acestea	106	135	94	92	99	103	106	128	92	102	105	103
XII. Încălțăminte, pălării, umbrele și articole similare	101	158	88	68	104	120	91	193	93	97	100	108
XIII. Articole din piatră, ipsos, ciment, ceramică, sticlă și din materiale similare	109	122	99	78	108	167	109	122	93	103	103	106
XIV. Perle, pietre prețioase sau semiprețioase, metale prețioase, metale plătate sau suflate cu metale prețioase și obiecte din acestea, bijuterii de fantezie, monede	108	70	115	491	115	66	119	121	100	93	98	115
XV. Metale comune și articole din acestea	108	123	89	86	100	123	108	109	90	102	98	127
XVI. Mașini și aparate; echipamente electrice; aparate de înregistrat sau de reproducere sunetului și imaginile	115	150	88	105	103	116	110	130	91	96	104	112
XVII. Vehicule, aeronave, vase și echipamente auxiliare de transport	107	316	97	205	96	44	108	150	94	85	101	106
XVIII. Instrumente și aparate optice, fotografice, cinematografice, medicale chirurgicale; ceasuri; instrumente muzicale; părți și accesorii ale acestora	117	145	91	153	95	199	100	156	95	84	96	96
Altele	106	190	92	119	102	102	103	127	99	97	96	112
TOTAL	111	130	94	98	97	122	112	123	95	102	100	108

* Indicii valorii unitare, % comparativ cu perioada similară a anului precedent

** Indicii volumului fizic, % comparativ cu perioada similară a anului precedent

Anexa 19. Comerțul exterior cu România pe principalele secțiuni de bunuri

milioane USD

	Export				Import			
	Trimestrul III		9 luni		Trimestrul III		9 luni	
	2012	2013	2012	2013	2012	2013	2012	2013
TOTAL:	78.40	116.75	248.03	305.14	244.55	275.61	653.03	722.22
I. Animale vii și produse ale regnului animal, din care:		0.06	0.04	0.21	2.33	2.50	6.61	6.73
Lapte și produse lactate					1.11	1.23	2.97	3.46
II. Produse ale regnului vegetal, din care:	5.65	14.63	19.66	20.16	1.36	1.33	9.01	10.42
Semințe de rapiță		6.72		6.72	0.01	0.31	0.01	0.31
Grâu și meslin	0.71	3.26	1.74	4.07		0.03		0.03
Boabe de soia	1.60	1.90	8.43	4.66				
Orz	0.22	1.68	0.22	1.68				0.03
Semințe de floarea-soarelui	1.46	0.29	5.37	1.23			2.53	2.88
III. Grăsimi și uleiuri de origine animală sau vegetală, din care:	1.30	1.32	8.00	3.61	0.26	0.31	1.19	0.88
Uleiuri din semințe de floarea-soarelui	0.67	0.83	6.17	2.38			0.10	
Ulei de palmier și fracțiunile lui					0.20	0.24	0.75	0.66
IV. Produse alimentare, băuturi, tutun, din care:	4.23	11.85	17.19	32.94	8.38	6.91	19.91	19.62
Zahăr din trestie sau din sfeclă de zahăr		6.46	4.35	16.43	0.03	0.02	0.10	0.10
Produse de brutărie, de patiserie și biscuiți și alte produse similare	2.03	3.00	5.79	8.58	0.66	0.78	1.68	2.09
Turte și alte reziduuri solide rezultate din extracția uleiului de soia			0.01		2.90	1.38	4.61	4.03
Preparate alimentare diverse	0.10	0.10	0.35	0.43	1.08	1.18	2.88	3.38
Ape, inclusiv ape minerale naturale sau artificiale și apele carbogazoase	0.17	0.14	0.41	0.36	1.59	1.08	3.95	3.01
Vin din struguri proaspeți	0.90	0.82	2.73	3.31	0.02		0.06	0.07
V. Produse minerale, din care:	3.01	3.36	8.95	8.06	99.81	108.76	232.89	261.61
Uleiuri din petrol sau uleiuri din minerale bituminoase	0.32	0.88	1.49	1.22	91.01	99.50	214.91	241.52
Cocs de petrol, bitum de petrol și alte reziduuri de uleiuri din petrol sau din minerale bituminoase					4.38	5.33	10.10	10.26
Gaz de sondă și alte hidrocarburi gazoase	0.92	0.86	2.90	3.14	2.69	1.88	4.03	3.26
Ghips; anhidrit; ipsos	1.72	1.62	4.50	3.69	0.01	0.01	0.01	0.03
VI. Produse ale industriei chimice, din care:	0.40	0.19	0.94	0.98	28.03	24.67	68.34	73.67
Preparate pentru îngrijirea părului	0.02		0.03		11.28	6.77	23.95	19.79
Săpunuri, detergenți, preparate pentru spălat și curățat					4.77	4.28	12.29	11.87
Medicamente		0.02	0.03	0.05	2.55	3.26	6.45	10.30
Extracte tanante sau colorante; tanini și derivații lor	0.02	0.02	0.05	0.08	2.35	2.51	4.45	5.64
Chit pentru geamuri, cimenturi de rășină și alte masticiuri		0.02		0.05	1.62	1.58	2.61	3.32
VII. Materiale plastice, cauciuc și articole din acestea, din care:	0.33	0.72	1.63	2.04	13.09	16.45	41.32	41.20
Tuburi, țevi, furtunuri și accesorii ale acestora	0.04	0.01	0.08	0.07	3.15	3.84	7.24	8.94
Cauciuc și articole din cauciuc	0.01	0.14	0.23	0.38	2.13	3.55	10.46	9.30
Plăci, foi, folii, pelicule, benzi din material plastic	0.02	0.02	0.07	0.02	1.80	2.37	4.88	5.78
Articole de transport sau de ambalare din materiale plastice	0.17	0.40	0.75	0.98	1.40	1.87	3.68	4.27
VIII. Piele brute, tăbăcite; blănuri și produse din acestea, din care:	0.08	0.06	0.22	0.32	1.39	1.86	5.14	5.63
Piele brute și piei tabacite	0.06	0.04	0.19	0.27	1.24	1.57	4.52	4.86
IX. Lemn și articole din lemn (fără mobilier), din care:	0.27	0.18	0.62	0.49	6.14	8.30	14.60	18.10
Plăci aglomerate și panouri similare					4.65	6.07	11.42	13.32
Lăzi, lădițe, coșuri, cilindri și ambalaje similare din lemn	0.20	0.13	0.37	0.36	0.15	0.22	0.32	0.56
X. Pastă de lemn, hârtie, carton și articole din acestea, din care:	1.23	1.17	3.13	3.87	4.68	5.21	13.02	17.42
Hârtii de tipul celor de uz casnic, de toaletă, de uz igienic sau spitalicesc	0.02	0.04	0.11	0.12	1.86	2.67	4.43	10.33
Cărți, ziare, ilustrate imprimate și alte produse ale industriei poligrafice	0.33	0.22	0.87	1.21	1.47	0.80	4.38	2.61
XI. Materii textile și articole din acestea, din care:	3.57	5.82	12.42	12.03	4.37	7.52	13.24	19.30
Îmbrăcăminte și accesorii de îmbrăcăminte	2.82	5.01	9.70	9.68	1.72	3.16	5.39	7.33
Țesături împregnate, îmbrăcate, acoperite sau stratificate; articole tehnice din materiale textile		0.01	0.04	0.02	0.22	1.56	0.74	3.90
XII. Încălțăminte, pălării, umbrele și articole similare, din care:	3.35	4.66	16.33	12.94	1.07	1.53	4.75	3.37

	Export				Import			
	Trimestrul III		9 luni		Trimestrul III		9 luni	
	2012	2013	2012	2013	2012	2013	2012	2013
Părți de încălțăminte	2.33	3.41	7.22	8.60	0.49	0.81	3.28	1.79
Încălțăminte	1.01	1.25	9.09	4.31	0.54	0.66	1.38	1.43
XIII. Articole din piatră, ipsos, ciment, ceramică, sticlă și din materiale similare, din care:	2.99	7.20	6.85	15.18	5.95	6.56	14.72	17.99
Damigene, sticle, borcane, căni, ambalaje tubulare, fiole și alte recipiente, din sticlă	2.50	4.69	5.72	9.71	0.11	0.12	0.67	0.42
Articole din ipsos, ciment, beton sau din piatră artificială	0.14	0.16	0.32	0.41	2.49	3.10	5.60	8.94
Fibre de sticlă și articole din acestea		1.92	0.02	4.22	0.41	0.34	0.89	0.88
Produce ceramice	0.35	0.43	0.79	0.84	1.69	1.70	4.25	4.21
XIV. Perle, pietre prețioase sau semiprețioase, metale placate și articole din acestea, imitații de bijuterii, monede		0.01		0.01	0.04	0.05	0.13	0.18
XV. Metale comune și articole din metale comune, din care:	1.54	2.08	4.55	5.98	16.56	17.86	40.00	46.24
Construcții și părți de construcții din fontă, fier sau oțel	0.74	0.64	1.29	3.07	3.06	3.84	6.80	7.87
Produce laminate plate, din fier sau din oțeluri nealiate	0.02	0.02	0.07	0.12	3.26	3.53	6.99	10.27
Țevi, tuburi și profile tubulare, din fontă, fier sau din oțel	0.08	0.28	0.60	0.51	2.25	2.82	6.70	7.69
Aluminiu și articole din aluminiu			0.22		1.06	0.99	2.13	3.04
XVI. Mașini și aparate, echipamente electrice; aparate de înregistrat sau de reprodus sunetul și imaginile, din care:	42.30	58.19	130.68	172.35	29.87	47.06	103.64	118.66
Fire, cabluri și alte conductoare electrice izolate	38.57	52.38	117.16	155.97	9.81	15.09	38.18	40.54
Cazane, mașini, aparate și dispozitive mecanice; părți ale acestora	0.81	1.25	3.15	2.86	11.36	15.31	32.30	37.48
Aparate telefonice pentru beneficiari	0.09	0.01	0.13	0.01	1.28	5.36	3.15	7.92
Piese izolante	0.03	0.20	0.25	0.59	2.27	3.97	10.79	12.09
Aparatura pentru comutarea, tăierea, protecția, bransarea, racordarea sau conectarea circuitelor electrice	0.27	0.43	0.90	1.20	2.02	2.81	8.43	7.57
Aparate electrice de semnalizare acustică sau vizuală	0.70	1.45	2.25	3.78	0.08	0.20	0.27	0.51
XVII. Vehicule, aeronave, vase și echipamente auxiliare de transport, din care:	3.32	1.51	5.05	3.24	9.50	6.83	32.85	27.97
Autoturisme și alte autovehicule, pentru transportul persoanelor	2.58		2.58	0.01	3.65	4.22	12.60	13.34
Părți și accesorii de autovehicule	0.02	0.05	0.11	0.10	4.20	0.76	14.49	8.83
XVIII. Instrumente și aparate optice, fotografice, cinematografice, medico-chirurgicale; ceasornicărie; instrumente muzicale; părți și accesorii ale acestora	0.10	0.20	0.43	0.34	2.95	3.75	6.61	11.21
Altele, din care:	4.73	3.54	11.34	10.39	8.77	8.15	25.06	22.02
Mobilă; mobilier medico-chirurgical	2.02	2.28	5.23	5.76	5.88	5.93	17.26	15.94

Sursa: BNS (fără tranzacțiile efectuate de persoane fizice, selecții la import după principiul țării de livrare)

Anexa 20. Comerțul exterior cu Rusia pe principalele secțiuni de bunuri

milioane USD

	Export				Import			
	Trimestrul III		9 luni		Trimestrul III		9 luni	
	2012	2013	2012	2013	2012	2013	2012	2013
TOTAL:	174.86	165.42	475.81	487.49	117.92	125.56	510.27	495.72
I. Animale vii și produse ale regnului animal, din care:	8.78	5.62	17.43	13.02	1.68	1.42	4.03	4.03
Carne și organe comestibile	7.50	3.76	15.29	10.74		0.10		0.15
Lapte și produse lactate	1.23	1.80	2.05	2.22	0.86	1.05	2.46	2.56
II. Produse ale regnului vegetal, din care:	31.71	26.95	75.62	67.01	2.65	3.07	10.18	7.68
Mere, pere și gutui, proaspete	11.57	11.57	18.05	23.17				
Caise, cireșe, vișine, piersici, prune proaspete	16.23	9.96	26.02	18.92	0.08	0.03	0.08	0.03
Struguri proaspeți sau uscați	2.81	3.86	5.44	5.07	0.03		0.08	0.02
Produse ale industriei morăritului; malț; amidon; inulină		0.01	0.06	0.03	1.27	1.26	6.32	3.71
Ceai, cafea				0.01	0.89	0.94	2.62	2.78
Tomate, în stare proaspătă sau refrigerate	0.21	0.12	7.80	5.69				0.02
III. Grăsimi și uleiuri de origine animală sau vegetală, din care:	0.04	0.02	0.09	0.02	1.82	1.68	5.05	4.16
Margarină					1.22	1.32	3.87	3.71
IV. Produse alimentare, băuturi, tutun, din care:	19.39	19.59	68.68	64.33	11.03	11.21	29.82	30.37
Vin din struguri proaspeți	7.41	8.96	28.74	34.36		0.06	0.11	0.06
Preparate din legume, fructe sau din alte părți de plante	4.79	4.28	11.43	10.29	0.40	0.42	1.00	1.20
Alcool etilic nedeenaturat, distilate, rachiiuri, lichioruri	3.03	3.82	11.80	10.58	0.06	0.14	0.22	0.38
Preparate pe bază de cereale, făinuri; produse de patiserie	0.16	0.40	0.29	0.80	1.39	1.77	3.86	4.52
Sosuri; compoziții din condimente; muștar					1.83	1.85	4.99	5.34
Cacao și produse din cacao	0.12	0.27	0.33	0.77	1.10	1.41	3.10	3.34
Tutunuri brute sau neprelucrate; deșeuri de tutunuri	2.69	1.17	5.53	4.63				
V. Produse minerale, din care:	4.26	1.30	8.03	3.09	61.20	56.38	338.98	311.46
Gaz de sondă și alte hidrocarburi gazoase					48.99	48.89	311.79	290.86
Uleiuri din petrol sau uleiuri din minerale bituminoase	0.08		0.08	0.08	10.85	7.02	23.61	19.40
Ghips; anhidrit; ipsos	3.60	1.27	7.07	2.97				
VI. Produse ale industriei chimice, din care:	31.71	36.89	77.78	95.97	8.33	15.70	35.46	48.13
Medicamente	16.65	25.39	45.05	62.36	1.44	1.97	4.32	4.93
Îngrășăminte					1.47	7.75	14.41	24.58
Preparate pentru îngrijirea părului	9.73	5.31	20.07	16.44	0.69	0.76	1.53	1.89
Săpunuri, detergenți, preparate pentru spălat și curățat	4.19	4.28	10.07	12.40	0.17	0.17	0.40	0.46
VII. Materiale plastice, cauciuc și articole din acestea, din care:	10.25	12.57	32.03	33.65	4.54	6.44	12.92	15.12
Cauciuc și articole din cauciuc	5.69	6.34	18.38	15.65	1.94	3.69	6.71	8.41
Materiale plastice și articole din acestea	4.56	6.23	13.65	18.00	2.60	2.75	6.21	6.71
VIII. Piele brute, tăbăcite; blănuri și produse din acestea	0.19	0.17	0.44	0.41	0.08	0.06	0.17	0.49
IX. Lemn și articole din lemn (fără mobilier), din care:	1.55	1.35	4.40	3.12	1.98	1.81	5.07	4.04
Lemn profilat		0.02		0.02	0.82	0.94	2.06	2.19
Plăci aglomerate și panouri similare din lemn sau din alte materiale lemnoase	1.16	0.62	3.01	1.70	0.08	0.02	0.13	0.07
X. Pastă de lemn, hârtie, carton și articole din acestea, din care:	1.92	2.67	5.09	8.63	4.74	4.26	12.17	12.11
Hârtii de tipul celor de uz casnic, de toaletă, de uz igienic sau spitalicesc	0.74	1.73	2.75	6.36		0.02	0.03	0.03
Hirtii și cartoane necretate, de tipul celor utilizate pentru scris, tipărit ș.a.		0.02	0.02	0.02	1.65	1.33	4.13	4.06
Cărți, broșuri, ziare și publicații periodice imprimare	0.07	0.03	0.25	0.12	1.21	1.05	3.49	3.16
XI. Materii textile și articole din acestea, din care:	19.24	17.56	57.13	49.78	1.67	3.12	6.00	6.76
Covoare și alte acoperitoare de podea din materiale textile	4.80	5.35	13.44	14.21	0.05	0.13	0.05	0.19
Îmbrăcăminte și accesorii de îmbrăcăminte	3.56	5.07	9.95	13.06	0.85	2.52	3.90	5.57
Materiale textile tricotate sau croșetate	4.99	4.60	15.25	12.32			0.02	
XII. Încălțăminte, pălării, umbrele și articole similare, din care:	2.72	3.00	7.42	7.53	0.02	0.08	0.07	0.17
Încălțăminte, ghetre și articole similare	2.70	2.99	7.40	7.51	0.02	0.06	0.06	0.13
XIII. Articole din piatră, ipsos, ciment, ceramică, sticlă și din materiale similare, din care:	1.35	1.61	3.75	4.61	4.50	5.73	10.51	10.87
Articole din asfalt sau din materiale similare	0.01		0.05	0.03	1.92	2.81	3.84	4.93
Sticlă și articole din sticlă	0.63	0.53	1.68	1.72	0.98	1.41	2.84	3.74
Articole din azbociment, celulozociment sau similare					1.40	1.26	2.32	1.64

	Export				Import			
	Trimestrul III		9 luni		Trimestrul III		9 luni	
	2012	2013	2012	2013	2012	2013	2012	2013
XIV. Perle, pietre prețioase sau semiprețioase, metale placate și articole din acestea, imitații de bijuterii, monede					1.06	1.23	2.65	2.65
Articole de bijuterie sau de giuvaergerie și părți ale acestora					1.05	1.21	2.64	2.62
XV. Metale comune și articole din metale comune, din care:	8.50	7.66	18.38	44.10	1.83	3.19	5.50	7.47
Articole din fontă, fier sau oțel	2.64	2.98	7.44	8.18	0.73	1.42	2.62	2.76
Aluminiu și articole din aluminiu	0.53	1.47	0.76	2.78	0.26	0.31	0.78	0.60
Fontă, fier și oțel	1.21	1.19	2.86	2.74	0.39	0.91	1.06	1.95
Ornamente, podoabe, decorațiuni și articole similare	2.37	0.82	3.26	26.47	0.04	0.10	0.10	0.18
XVI. Mașini și aparate, echipamente electrice; aparate de înregistrat sau de reprodus sunetul și imaginile, din care:	13.56	13.14	47.81	42.28	7.67	7.22	21.56	20.12
Cazane, mașini, aparate și dispozitive mecanice; părți ale acestora	11.83	11.08	40.71	36.08	4.65	4.57	14.66	13.29
XVII. Vehicule, aeronave, vase și echipamente auxiliare de transport, din care:	8.91	4.19	24.50	22.48	2.07	2.03	6.81	6.25
Părți și accesorii de autovehicule	6.73	3.21	21.24	20.91	0.55	0.59	1.53	1.69
XVIII. Instrumente și aparate optice, fotografice, cinematografice, medico-chirurgicale; ceasornicărie; instrumente muzicale; părți și accesorii ale acestora	3.80	2.54	7.18	5.43	0.56	0.59	2.19	2.87
Altele, din care:	6.98	8.59	20.05	22.03	0.49	0.34	1.13	0.97
Mobilă; mobilier medico-chirurgical	6.27	7.74	17.71	19.02	3.18	3.21	10.53	10.81

Sursa: BNS (fără tranzacțiile efectuate de persoane fizice, selecții la import după principiul țării de livrare)

Anexa 21. Comerțul exterior cu Germania pe principalele secțiuni de bunuri

milioane USD

	Export				Import			
	Trimestrul III		9 luni		Trimestrul III		9 luni	
	2012	2013	2012	2013	2012	2013	2012	2013
TOTAL:	18.27	26.16	51.72	74.78	95.89	115.35	293.86	320.36
I. Animale vii și produse ale regnului animal, din care:	0.25	0.36	0.70	0.50	4.50	4.06	10.69	10.50
Carne de porcine proaspătă, refrigerată sau congelată					2.05	1.42	3.94	3.12
Ouă de păsări					0.88	1.10	1.85	2.96
II. Produse ale regnului vegetal, din care:	0.85	2.69	4.79	8.67	1.21	1.71	7.77	8.46
Semințe și fructe oleaginoase	0.33	1.60	1.01	2.88	0.52	0.48	4.48	4.23
Fructe comestibile și nuci; coji de citrice sau de pepeni	0.52	0.55	3.75	5.25	0.15	0.08	0.55	0.20
III. Grăsimi și uleiuri de origine animală sau vegetală					0.13	0.17	0.46	0.50
IV. Produse alimentare, băuturi, tutun, din care:	3.25	5.23	7.67	19.47	6.38	8.60	14.49	18.61
Sucuri de fructe și de legume	2.21	4.32	4.13	16.22	0.10	0.15	0.13	0.26
Alcool etilic nendenaturat, rachiiuri, lichioruri și alte băuturi spirtoase	0.12	0.23	0.65	0.66	2.90	4.46	6.78	8.88
V. Produse minerale					0.44	0.56	1.43	1.34
VI. Produse ale industriei chimice, din care:	0.93	1.32	1.07	1.50	9.10	11.81	37.23	42.48
Medicamente	0.03		0.03	0.16	3.28	3.93	10.77	12.74
Săpunuri, detergenți, preparate pentru spălat și curățat					1.22	1.58	2.90	3.56
Uleiuri eterice și rezinoide; produse de parfumerie și preparate cosmetice	0.90	1.32	0.95	1.32	1.72	3.24	4.27	6.54
VII. Materiale plastice, cauciuc și articole din acestea, din care:	0.14	0.18	0.41	0.37	6.90	9.40	19.42	24.06
Articole din materiale plastice	0.14	0.18	0.41	0.35	2.39	3.71	6.59	9.50
Materiale plastice sub forme primare					2.47	3.15	6.82	7.78
Cauciuc și articole din cauciuc				0.02	2.04	2.54	6.01	6.77
VIII. Piei brute, tăbăcite; blănuri și produse din acestea	0.73	0.56	2.41	1.86	0.36	0.28	0.90	0.63
IX. Lemn și articole din lemn (fără mobilier), din care:	0.06	0.05	0.14	0.13	0.53	0.57	1.31	1.60
Panouri fibrolemnoase					0.40	0.40	0.84	0.98
X. Pastă de lemn, hârtie, carton și articole din acestea, din care:		0.02		0.03	1.69	1.91	4.69	4.99
Hârtie și carton, articole din pastă de celuloză		0.02		0.03	1.39	1.66	3.73	4.10
XI. Materii textile și articole din acestea, din care:	7.45	5.29	18.33	15.48	6.78	8.01	22.17	21.59
Îmbrăcăminte și accesorii de îmbrăcăminte	7.37	5.22	18.10	15.29	0.43	0.85	1.12	2.09
Lână, păr fin sau grosier de animale			0.03		1.45	1.15	4.62	2.75
Fibre sintetice sau artificiale discontinue				0.03	1.00	1.51	2.99	4.40
XII. Încălțăminte, pălării, umbrele și articole similare	0.30	0.04	0.96	0.04	0.67	0.61	1.55	1.46
XIII. Articole din piatră, ipsos, ciment, ceramică, sticlă și din materiale similare					0.62	0.90	2.23	2.33
XIV. Perle, pietre prețioase sau semiprețioase, metale placate și articole din acestea, imitații de bijuterii, monede			0.01	0.10	0.35	0.26	0.56	0.66
XV. Metale comune și articole din metale comune, din care:	3.51	2.72	12.74	10.08	3.56	4.35	10.03	11.39
Deșeuri și resturi de cupru	3.10	2.41	11.45	9.28	0.02	0.07	0.09	0.11
Articole din fontă, fier sau oțel	0.39	0.25	0.56	0.57	1.04	1.30	3.42	4.02
XVI. Mașini și aparate, echipamente electrice; aparate de înregistrat sau de reprodus sunetul și imaginile, din care:	0.08	0.29	0.33	0.69	27.82	35.32	77.15	97.23
Piese izolante					3.92	3.90	12.30	12.97
Aparatura pentru comutarea, tăierea, protecția, branșarea, racordarea sau conectarea circuitelor electrice					3.71	4.63	10.58	17.42
Mașini, aparate, utilaje agricole, avicole, horticole sau silvicole				0.04	3.02	5.62	10.19	12.23
Centrifuge, inclusiv uscătoare centrifugale				0.01	1.22	1.42	3.15	3.00
Aparate telefonice pentru beneficiari					0.78	3.87	2.21	7.61
Fire, cabluri și alte conductoare electrice izolate		0.02		0.03	0.79	1.06	3.25	3.07
XVII. Vehicule, aeronave, vase și echipamente auxiliare de transport, din care:	0.49	1.08	1.19	2.34	21.01	22.97	69.63	62.61
Autoturisme și alte autovehicule pentru transportul persoanelor		0.47		0.47	10.80	13.21	37.77	36.52
Tractoare					3.73	3.14	14.01	8.69

	Export				Import			
	Trimestrul III		9 luni		Trimestrul III		9 luni	
	2012	2013	2012	2013	2012	2013	2012	2013
Părți și accesorii de autovehicule	0.46	0.60	1.08	1.78	3.23	3.60	7.99	9.15
Autovehicule pentru transportul mărfurilor			0.02	0.01	1.69	1.43	5.14	4.44
Remorci și semiremorci; alte vehicule nepropulsate mecanic; părțile lor					1.12	1.36	3.68	3.33
XVIII. Instrumente și aparate optice, fotografice, cinematografice, medico-chirurgicale; ceasornicărie; instrumente muzicale; părți și accesorii ale acestora, din care:	0.22	0.41	0.96	0.91	2.71	2.42	7.77	6.24
Instrumente și aparate pentru medicină, chirurgie, stomatologie sau medicină veterinară	0.02	0.01	0.20	0.02	1.02	0.60	3.01	2.13
Altele, din care :	0.01	5.92	0.01	12.61	1.13	1.44	4.38	3.68
Mobilă; mobilier medico-chirurgical	0.01	5.91	0.01	12.60	4.86	4.46	15.16	12.05

Sursa: BNS (fără tranzacțiile efectuate de persoane fizice, selecții la import după principiul țării de livrare)

Anexa 22. Comerțul exterior cu Ucraina pe principalele secțiuni de bunuri

milioane USD

	Export				Import			
	Trimestrul III		9 luni		Trimestrul III		9 luni	
	2012	2013	2012	2013	2012	2013	2012	2013
TOTAL:	26.18	32.67	85.83	99.20	209.12	230.36	547.02	596.14
I. Animale vii si produse ale regnului animal, din care:	0.10	0.12	0.12	0.14	7.66	8.70	20.94	23.04
Lapte și produse lactate	0.09	0.12	0.09	0.12	3.66	4.65	10.05	11.64
Carne și organe comestibile ale păsărilor					3.17	3.51	8.83	9.74
II. Produse ale regnului vegetal, din care:	4.57	7.16	16.88	22.02	8.91	4.43	24.20	27.42
Cereale	1.93	3.25	1.97	3.32	1.20	0.06	2.99	2.36
Semințe de rapiță sau de rapiță salbatică	0.38	2.48	0.38	2.48			0.05	
Făină de grâu sau meslin					4.75	2.31	12.19	10.53
Semințe de floarea-soarelui	2.20	1.14	10.91	15.58			0.08	0.10
III. Grăsimi și uleiuri de origine animală sau vegetală, din care:		0.01		0.02	3.27	2.64	7.93	8.17
Margarină					1.57	1.69	4.86	4.86
Uleiuri din semințe de floarea-soarelui					1.30	0.85	2.35	2.92
IV. Produse alimentare, băuturi, tutun, din care:	9.27	10.82	30.12	40.17	41.62	40.78	105.71	109.58
Țigări de foi, trabucuri și țigarete	1.52	1.23	4.51	5.14	16.92	14.75	37.43	34.89
Alcool etilic nedeenaturat, distilate, rachiuri, lichioruri și alte băuturi spirtoase	4.01	5.69	10.11	21.05	0.54	0.49	1.64	2.07
Produse de brutărie, de patiserie și biscuiți					4.09	4.67	11.23	12.37
Bere fabricată din malț	0.01		0.02		3.45	3.04	7.98	8.21
Ape, inclusiv cele minerale și gazeificate, și alte băuturi nealcoolice	0.07	0.08	0.07	0.26	3.11	2.83	8.10	8.64
Cacao și produse din cacao	0.02	0.08	0.06	0.20	2.43	2.83	7.76	8.16
Vin din struguri proaspeți	2.91	2.54	9.36	9.08	0.01	0.03	0.01	0.05
Extracte, esențe de cafea, de ceai sau de mate					2.30	2.49	6.12	7.16
Sosuri; compoziții din condimente; muștar					1.56	1.75	4.47	5.18
V. Produse minerale, din care:	0.19	1.09	0.24	1.95	52.06	71.06	118.09	158.49
Uleiuri din petrol sau din minerale bituminoase		0.12		0.23	23.80	31.60	51.35	50.93
Energie electrică					17.32	29.28	42.65	84.11
Huilă; brichete și combustibili solizi în forme similare obținuți din huilă					7.04	6.86	14.72	14.97
VI. Produse ale industriei chimice, din care:	0.50	1.89	5.52	4.41	15.90	11.38	40.27	38.72
Medicamente	0.48	1.75	5.18	4.20	3.29	3.28	8.69	10.28
Îngrășăminte			0.01		6.30	2.44	10.53	6.68
Extracte tanante sau colorante; tanini și derivații lor		0.01	0.02	0.01	1.74	1.55	4.15	3.92
Uleiuri eterice și rezinoide; produse de parfumerie sau preparate de toaleta și preparate cosmetice		0.05	0.05	0.09	1.30	1.30	3.29	3.53
VII. Materiale plastice, cauciuc și articole din acestea, din care:	0.96	0.78	2.87	2.51	8.53	10.08	21.80	24.22
Articole de transport sau de ambalare din materiale plastice					2.33	2.45	5.90	6.38
Plăci, foi, folii, benzi, panglici, pelicule din materiale plastice		0.02	0.17	0.06	1.93	1.97	4.75	5.21
Cauciuc și articole din cauciuc		0.03	0.41	0.15	0.56	1.61	2.51	3.69
Monofilamente, inele, tije, bare și profile, din material plastic	0.76	0.60	1.84	1.87	1.54	1.06	2.96	2.17
VIII. Piele brute, tăbăcite; blănuri și produse din acestea	0.28	0.17	0.90	0.52	0.26	0.11	0.77	0.29
IX. Lemn și articole din lemn (fără mobilier), din care:	0.13	0.01	0.19	0.08	9.46	9.23	22.27	21.99
Lemn tăiat sau cioplit longitudinal, spintecat sau cojit					4.32	4.64	10.45	11.35
Plăci aglomerate și panouri similare					2.09	1.74	4.61	4.35
X. Pastă de lemn, hârtie, carton și articole din acestea, din care:	0.78	1.09	2.48	2.92	5.88	6.10	16.14	16.68
Hârtii de tipul celor de uz casnic, de toaletă, de uz igienic sau spitalicesc					1.14	1.41	3.50	3.91
Hârtii tapet și hirtii similare pentru acoperit pereții					1.24	1.29	2.47	2.72
Lăzi, cutii, saci, pungi și alte ambalaje din hârtie, carton ș.a.	0.17	0.17	0.31	0.41	1.16	1.07	2.97	2.97
XI. Materii textile și articole din acestea, din care:	1.17	1.18	3.34	3.41	2.12	1.96	6.18	5.51
Îmbrăcăminte și accesorii de îmbrăcăminte	0.04	0.01	0.11	0.08	1.06	0.88	2.84	2.63
XII. Încălțăminte, pălării, umbrele și articole similare	0.18	0.46	0.49	1.27	0.68	0.63	1.99	2.18
XIII. Articole din piatră, ipsos, ciment, ceramică, sticlă și din materiale similare, din care:	1.59	1.51	4.07	3.26	10.33	10.29	25.51	22.62
Plăci și dale pentru pavaj sau pentru acoperit; din ceramică					3.81	3.36	9.10	7.68

	Export				Import			
	Trimestrul III		9 luni		Trimestrul III		9 luni	
	2012	2013	2012	2013	2012	2013	2012	2013
Articole din ipsos, ciment, beton, azbociment, celulozociment sau similare					1.55	2.80	3.69	5.80
Sticlă și articole din sticlă	1.48	1.45	3.70	3.13	1.15	0.89	3.44	2.62
XIV. Perle, pietre prețioase sau semiprețioase, metale placate și articole din acestea, imitații de bijuterii, monede					0.24	0.17	0.73	0.45
XV. Metale comune și articole din metale comune, din care:	1.30	1.83	2.09	2.27	17.28	26.55	60.07	70.49
Bare și tije din fier sau din oțeluri nealiate, simplu forjate, laminate, trase sau extrudate la cald					4.09	9.66	16.76	24.02
Articole din fontă, fier sau oțel	0.79	1.77	0.97	2.03	5.81	7.17	17.31	19.37
Produse laminate plate, din fier sau din oțeluri nealiate	0.28	0.02	0.39	0.06	3.09	3.56	10.09	10.36
XVI. Mașini și aparate, echipamente electrice; aparate de înregistrat sau de reproduc sunetul și imaginile, din care:	2.05	2.16	5.37	5.87	16.36	18.02	47.64	44.61
Cazane, mașini, aparate și dispozitive mecanice; părți ale acestora	1.89	1.66	3.73	4.33	8.03	7.06	23.63	19.95
Transformatoare electrice, convertizoare electrostatice, bobine de reactanță și inductanță			0.02	0.02	0.53	3.19	3.44	3.63
Fire, cabluri (inclusiv cabluri coaxiale) și alte conductoare electrice izolate; cabluri de fibre optice			0.02	0.02	3.31	2.78	8.94	9.27
XVII. Vehicule, aeronave, vase și echipamente auxiliare de transport, din care:	2.15	1.41	8.15	5.50	3.36	3.28	13.34	9.26
Autoturisme și alte autovehicule pentru transportul persoanelor	2.00	1.30	4.93	4.73	1.64	2.66	7.54	7.07
XVIII. Instrumente și aparate optice, fotografice, cinematografice, medico-chirurgicale; ceasornicărie; instrumente muzicale; părți și accesorii ale acestora	0.66	0.27	1.92	1.20	0.63	0.24	1.64	1.29
Altele, din care:	0.30	0.71	1.08	1.68	4.57	4.71	11.80	11.13
Mobilă; mobilier medico-chirurgical	0.20	0.58	0.74	1.14	4.12	3.87	10.17	9.00

Sursa: BNS (fără tranzacțiile efectuate de persoane fizice, selecții la import după principiul țării de livrare)

Anexa 23. Comerțul exterior cu Belarus pe principalele secțiuni de bunuri

milioane USD

	Export				Import			
	Trimestrul III		9 luni		Trimestrul III		9 luni	
	2012	2013	2012	2013	2012	2013	2012	2013
TOTAL:	18.38	20.65	55.51	63.03	45.66	48.76	135.38	144.02
I. Animale vii și produse ale regnului animal, din care:	0.06		0.22	0.26	1.66	0.96	3.34	4.34
Lapte și produse lactate					1.30	0.84	2.92	4.14
II. Produse ale regnului vegetal, din care:	2.94	6.44	10.65	13.97	0.80	0.45	1.80	2.63
Caise, cireșe, vișine, piersici, prune proaspete	0.94	3.13	1.67	4.60				
Struguri, proaspeți sau uscați	1.18	2.29	1.58	2.29				
III. Grăsimi și uleiuri de origine animală sau vegetală	0.10	0.03	0.30	0.12		0.03	0.10	0.03
IV. Produse alimentare, băuturi, tutun, din care:	11.17	10.39	35.46	38.61	9.27	12.62	11.84	25.78
Zahăr din trestie sau din sfecla de zahăr					8.62	11.75	9.26	23.41
Vin din struguri proaspeți	7.73	7.56	22.89	28.86				0.23
Alcool etilic nedenaturat și alte băuturi spirtoase	1.97	1.90	6.27	6.94	0.03	0.10	0.82	0.13
V. Produse minerale, din care:	1.71	0.95	2.95	3.07	17.89	12.75	73.64	59.23
Uleiuri din petrol sau din minerale bituminoase					15.45	8.95	66.13	48.05
Cocs de petrol, bitum de petrol și alte reziduuri de uleiuri din petrol sau din minerale bituminoase					2.31	2.46	6.58	3.89
Gaz de sondă și alte hidrocarburi gazoase						1.19	0.55	6.97
VI. Produse ale industriei chimice, din care:	0.80	0.85	1.94	2.73	1.27	1.95	3.66	4.63
Medicamente	0.64	0.81	1.51	2.46	0.51	0.77	1.20	1.66
VII. Materiale plastice, cauciuc și articole din acestea, din care:	0.06	0.98	0.27	1.31	2.35	3.22	7.09	8.03
Materiale plastice și articole din acestea	0.06	0.15	0.27	0.40	1.53	2.11	5.20	5.56
Cauciuc și articole din cauciuc		0.83		0.91	0.82	1.11	1.89	2.47
VIII. Piei brute, tăbăcite; blănuri și produse din acestea	0.08		0.36	0.10	0.10	0.14	0.24	0.25
IX. Lemn și articole din lemn (fără mobilier)	0.01	0.01	0.03	0.01	0.97	0.87	2.19	2.01
X. Pastă de lemn, hârtie, carton și articole din acestea	0.01	0.01	0.02	0.01	0.81	0.43	1.89	1.30
XI. Materii textile și articole din acestea, din care:	0.01	0.05	0.03	0.15	1.56	1.71	4.39	4.91
Îmbrăcăminte și accesorii de îmbrăcăminte		0.01		0.01	0.89	1.03	2.86	3.24
XII. Încălțăminte, pălării, umbrele și articole similare		0.17	0.02	0.25	0.02	0.28	0.07	0.39
XIII. Articole din piatră, ipsos, ciment, ceramică, sticlă și din materiale similare, din care:	0.08	0.11	0.15	0.23	2.21	2.60	5.57	5.58
Plăci și dale din ceramică pentru pavaj sau pentru acoperit					1.79	1.84	4.39	4.19
XV. Metale comune și articole din metale comune, din care:	0.27	0.26	0.63	0.39	1.68	1.31	3.23	2.77
Fontă, fier, oțel și articole din acestea	0.19	0.09	0.47	0.20	1.03	0.54	1.72	1.23
XVI. Mașini și aparate, echipamente electrice; aparate de înregistrat sau de reprodus sunetul și imaginile, din care:	0.89	0.14	1.69	1.01	2.14	2.49	5.55	5.48
Cazane, mașini, aparate și dispozitive mecanice; părți ale acestora	0.84	0.13	1.53	0.96	1.64	1.71	4.18	3.82
XVII. Vehicule, aeronave, vase și echipamente auxiliare de transport, din care:			0.13		2.64	6.29	10.06	14.37
Tractoare			0.04		1.58	3.48	7.74	10.05
Autovehicule pentru transportul persoanelor					0.77	1.88	1.31	2.25
XVIII. Instrumente și aparate optice, fotografice, cinematografice, medico-chirurgicale; ceasornicărie; instrumente muzicale; părți și accesorii ale acestora	0.01	0.03	0.02	0.08	0.05	0.08	0.16	1.50
Altele	0.18	0.23	0.64	0.73	0.24	0.58	0.56	0.79

Sursa: BNS (fără tranzacțiile efectuate de persoane fizice, selecții la import după principiul țării de livrare)

Anexa 24. Poziția investițională internațională a Republicii Moldova, pentru perioada 31.12.2003 - 30.09.2013, sinteza generală

	31.12. 2003	31.12. 2004	31.12. 2005*	31.12. 2006*	31.12. 2007*	31.12. 2008*	31.12. 2009*	31.12. 2010*	31.12. 2011*	31.12. 2012*	31.03. 2013*	30.06. 2013*	30.09. 2013
Poziția investițională internațională (netă)	-1,677.79	-1,574.73	-1,683.78	-2,006.56	-2,630.94	-3,633.87	-3,876.08	-4,188.58	-4,807.08	-5,131.11	-5,174.78	-5,309.55	-5,261.74
Active	795.07	1,003.73	1,196.63	1,453.58	2,055.18	2,368.94	2,499.14	2,746.69	3,026.06	3,469.01	3,451.70	3,405.67	3,678.87
Investiții directe peste hotare	23.64	23.88	25.07	24.14	41.50	57.58	64.34	67.85	88.42	108.20	110.90	116.42	119.25
Capital subscris	23.26	23.50	24.63	25.47	38.11	54.24	62.44	65.83	85.99	104.39	106.80	111.65	113.78
Creanțe față de filiale	23.26	23.50	24.63	25.47	38.11	54.24	62.44	65.83	85.99	104.39	106.80	111.65	113.78
Alte sectoare	23.26	23.50	24.63	25.47	38.11	54.24	62.44	65.83	85.99	104.39	106.80	111.65	113.78
Alt capital	0.38	0.38	0.44	-1.33	3.39	3.34	1.90	2.02	2.43	3.81	4.10	4.77	5.47
Creanțe față de filiale	0.38	0.38	0.44	-1.33	3.39	3.34	1.90	2.02	2.43	3.81	4.10	4.77	5.47
Alte sectoare	0.38	0.38	0.44	-1.33	3.39	3.34	1.90	2.02	2.43	3.81	4.10	4.77	5.47
Investiții de portofoliu	1.74	2.70	3.37	1.23	1.30	1.21	1.51	6.35	12.15	5.17	4.63	4.84	5.19
Titluri de participare	0.49	0.65	0.65	0.86	0.93	1.09	1.39	1.86	2.37	2.55	2.55	2.57	2.60
Sectorul guvernamental	0.39	0.39	0.39	0.39	0.39	0.39	0.39	0.39	0.39	0.39	0.39	0.39	0.39
Alte sectoare	0.10	0.26	0.26	0.47	0.54	0.70	1.00	1.47	1.98	2.16	2.16	2.18	2.21
Titluri de creanță	1.25	2.05	2.72	0.37	0.37	0.12	0.12	4.49	9.78	2.62	2.08	2.27	2.59
Obligațiuni și alte titluri de creanță	1.25	2.05	2.72	0.37	0.37	0.12	0.12	4.49	9.78	2.62	2.08	2.27	2.59
Bănci	1.13	1.93	2.60	0.25	0.25			4.37	9.66	2.50	1.96	2.14	2.46
Alte sectoare	0.12	0.12	0.12	0.12	0.12	0.12	0.12	0.12	0.12	0.12	0.12	0.13	0.13
Derivate financiare	0.01	0.43	2.11	2.23	2.75	2.81	2.89	3.52	3.53	3.77	3.79	3.80	3.87
Bănci	0.01	0.43	2.11	2.23	2.75	2.81	2.89	3.52	3.53	3.77	3.79	3.80	3.87
Alte investiții	467.41	506.45	568.64	650.68	675.93	634.93	950.14	951.28	956.64	836.87	863.30	814.01	828.31
Credite comerciale	283.17	314.36	345.31	330.50	355.50	277.57	233.35	211.03	283.83	185.56	170.69	121.25	92.11
Alte sectoare	283.17	314.36	345.31	330.50	355.50	277.57	233.35	211.03	283.83	185.56	170.69	121.25	92.11
Pe termen scurt	283.17	314.36	345.31	330.50	355.50	277.57	233.35	211.03	283.83	185.56	170.69	121.25	92.11
Împrumuturi					6.00	4.20		7.34	5.35	10.31	23.13	23.06	46.85
Bănci								4.86	3.06	3.84	3.79	3.79	3.71
Pe termen lung								4.86	3.06	3.84	3.79	3.79	3.71
Alte sectoare					6.00	4.20		2.48	2.29	6.47	19.34	19.27	43.14
Pe termen lung					6.00	4.20		2.48	1.61	1.71	14.58	14.51	38.38
Pe termen scurt									0.68	4.76	4.76	4.76	4.76
Valută și depozite	173.88	183.07	214.31	311.16	305.41	344.14	707.77	723.89	658.44	631.98	626.36	643.72	680.33
Autorități monetare		19.36											
Sectorul guvernamental	1.08	0.80											
Bănci	115.18	112.45	156.52	244.18	217.98	246.67	437.50	372.69	290.51	389.37	389.70	458.61	600.19
Alte sectoare	57.62	50.46	57.79	66.98	87.43	97.47	270.27	351.20	367.93	242.61	236.66	185.11	80.14
Alte active	10.36	9.02	9.02	9.02	9.02	9.02	9.02	9.02	9.02	9.02	43.12	25.98	9.02
Bănci											34.10	16.96	
Pe termen scurt											34.10	16.96	
Alte sectoare	10.36	9.02	9.02	9.02	9.02	9.02	9.02	9.02	9.02	9.02	9.02	9.02	9.02
Pe termen lung	10.36	9.02	9.02	9.02	9.02	9.02	9.02	9.02	9.02	9.02	9.02	9.02	9.02

milioane USD

	31.12. 2003	31.12. 2004	31.12. 2005*	31.12. 2006*	31.12. 2007*	31.12. 2008*	31.12. 2009*	31.12. 2010*	31.12. 2011*	31.12. 2012*	31.03. 2013*	30.06. 2013*	30.09. 2013
Active de rezervă	302.27	470.27	597.44	775.30	1,333.70	1,672.41	1,480.26	1,717.69	1,965.32	2,515.00	2,469.08	2,466.60	2,722.25
Aur monetar									0.35	3.94	3.82	2.94	3.15
DST	0.04	0.08	0.01	0.19	0.15	0.15	3.56	0.35	0.89	1.60	0.64	4.01	7.55
Poziția de rezervă la FMI	0.01	0.01	0.01	0.01	0.01	0.01	0.01	0.01	0.01	0.01	0.01	0.01	0.01
Valută străină	302.22	470.18	597.42	775.10	1,333.54	1,672.25	1,476.69	1,717.33	1,964.07	2,509.45	2,464.61	2,459.64	2,711.54
Valută și depozite	234.04	359.18	393.97	463.65	975.17	1,014.01	860.11	654.63	657.34	1,062.54	871.22	863.30	982.80
Inclusiv autorități monetare	234.04	359.18	393.97	463.65	975.17	1,014.01	860.11	654.63	657.34	1,062.54	871.22	863.30	982.80
Titluri de valoare	68.18	111.00	203.45	311.45	358.37	658.24	616.58	1,062.70	1,306.73	1,446.91	1,593.39	1,596.34	1,728.74
Instrumente ale pieței monetare	68.18	111.00	203.45	311.45	358.37	658.24	616.58	1,062.70	1,306.73	1,446.91	1,593.39	1,596.34	1,728.74
Passive	2,472.86	2,578.46	2,880.41	3,460.14	4,686.12	6,002.81	6,375.22	6,935.27	7,833.14	8,600.12	8,626.48	8,715.22	8,940.61
Investiții directe în economia națională	713.91	843.85	1,020.18	1,278.12	1,876.51	2,596.28	2,773.91	2,965.44	3,262.08	3,447.92	3,491.15	3,561.47	3,607.66
Capital subscris	568.17	674.52	739.89	856.08	1,125.60	1,586.66	1,667.07	1,826.41	1,992.81	2,141.02	2,183.51	2,208.89	2,239.63
Angajamente față de investitori străini	568.17	674.52	739.89	856.08	1,125.60	1,586.66	1,667.07	1,826.41	1,992.81	2,141.02	2,183.51	2,208.89	2,239.63
Bănci	39.82	47.63	49.11	79.45	161.57	210.99	202.88	239.27	262.85	248.16	270.75	268.12	261.25
Alte sectoare	528.35	626.89	690.78	776.63	964.03	1,375.67	1,464.19	1,587.14	1,729.96	1,892.86	1,912.76	1,940.77	1,978.38
Venit reinvestit	-40.28	6.14	45.47	87.06	199.87	298.57	334.60	349.15	428.86	417.85	417.60	431.23	421.29
Angajamente față de investitori străini	-40.28	6.14	45.47	87.06	199.87	298.57	334.60	349.15	428.86	417.85	417.60	431.23	421.29
Bănci	21.95	26.38	34.83	41.92	69.49	92.17	70.69	46.03	49.93	55.19	60.52	61.38	67.02
Alte sectoare	-62.23	-20.24	10.64	45.14	130.38	206.40	263.91	303.12	378.93	362.66	357.08	369.85	354.27
Alt capital	186.02	163.19	234.82	334.98	551.04	711.05	772.24	789.88	840.41	889.05	890.04	921.35	946.74
Creanțe față de investitorii străini		-4.81	-4.81	-5.02	0.22	-14.93	-5.75	-9.84	-23.05	-32.85	-27.77	-27.71	-42.01
Alte sectoare		-4.81	-4.81	-5.02	0.22	-14.93	-5.75	-9.84	-23.05	-32.85	-27.77	-27.71	-42.01
Angajamente față de investitori străini	186.02	168.00	239.63	340.00	550.82	725.98	777.99	799.72	863.46	921.90	917.81	949.06	988.75
Alte sectoare	186.02	168.00	239.63	340.00	550.82	725.98	777.99	799.72	863.46	921.90	917.81	949.06	988.75
Investiții de portofoliu	110.85	51.50	46.08	51.05	53.87	56.87	49.27	55.50	72.68	87.20	89.92	96.29	100.08
Titluri de participare	16.54	19.74	20.68	32.01	40.99	48.91	49.27	55.50	72.61	87.13	89.85	96.22	100.01
Bănci	4.66	7.07	8.31	19.59	26.76	33.06	31.23	37.37	53.07	66.33	69.03	75.34	79.36
Alte sectoare	11.88	12.67	12.37	12.42	14.23	15.85	18.04	18.13	19.54	20.80	20.82	20.88	20.65
Titluri de angajamente	94.31	31.76	25.40	19.04	12.88	7.96			0.07	0.07	0.07	0.07	0.07
Obligațiuni și alte titluri de angajamente	94.31	31.76	25.40	19.04	12.69	6.35			0.07	0.07	0.07	0.07	0.07
Sectorul guvernamental	94.31	31.76	25.40	19.04	12.69	6.35			0.07	0.07	0.07	0.07	0.07
Bănci									0.07	0.07	0.07	0.07	0.07
Instrumente ale pieței monetare					0.19	1.61							
Sectorul guvernamental					0.19	1.61							
Derivate financiare	0.04	1.07	1.17	1.48	1.53	2.53	2.95	2.95	3.13	3.13	3.27	3.34	3.35
Bănci	0.04	1.07	1.17	1.48	1.53	2.53	2.95	2.95	3.13	3.13	3.27	3.34	3.35
Alte investiții	1,648.06	1,682.04	1,812.98	2,129.49	2,754.21	3,347.13	3,549.09	3,911.38	4,495.25	5,061.87	5,042.14	5,054.12	5,229.52
Credite comerciale	137.67	175.02	338.64	387.41	501.73	622.95	683.96	775.72	947.34	987.77	957.12	981.59	980.90
Alte sectoare	137.67	175.02	338.64	387.41	501.73	622.95	683.96	775.72	947.34	987.77	957.12	981.59	980.90
Pe termen scurt	137.67	175.02	338.64	387.41	501.73	622.95	683.96	775.72	947.34	987.77	957.12	981.59	980.90
Împrumuturi	1,035.03	1,076.51	1,025.79	1,232.59	1,627.65	2,022.74	1,985.74	2,241.35	2,542.00	3,006.62	2,994.43	2,998.24	3,191.33

	31.12. 2003	31.12. 2004	31.12. 2005*	31.12. 2006*	31.12. 2007*	31.12. 2008*	31.12. 2009*	31.12. 2010*	31.12. 2011*	31.12. 2012*	31.03. 2013*	30.06. 2013*	30.09. 2013
Autorități monetare	142.05	125.94	95.44	140.96	159.36	166.97	153.33	204.24	327.05	467.34	450.91	446.11	449.59
Pe termen lung	142.05	125.94	95.44	140.96	159.36	166.97	153.33	204.24	327.05	467.34	450.91	446.11	449.59
Utilizarea creditelor FMI	142.05	125.94	95.44	140.96	159.36	166.97	153.33	204.24	327.05	467.34	450.91	446.11	449.59
Sectorul guvernamental	644.15	646.76	595.91	699.02	753.07	771.91	773.63	934.89	977.77	1,084.14	1,049.64	1,070.19	1,095.93
Pe termen lung	644.15	646.76	595.91	699.02	753.07	771.91	773.63	934.89	977.77	1,084.14	1,049.64	1,070.19	1,095.93
Utilizarea creditelor FMI								123.20	145.39	146.44	142.31	142.86	145.60
Alte împrumuturile pe termen lung	644.15	646.76	595.91	699.02	753.07	771.91	773.63	811.69	832.38	937.70	907.33	927.33	950.33
Sectorul bancar	33.02	34.82	35.76	43.51	170.19	335.01	278.22	304.04	388.59	420.50	416.23	437.42	485.32
Pe termen lung	24.42	32.82	35.76	43.51	160.05	278.23	267.62	293.44	359.94	401.65	397.38	409.76	433.90
Pe termen scurt	8.60	2.00			10.14	56.78	10.60	10.60	28.65	18.85	18.85	27.66	51.42
Alte sectoare	215.81	268.99	298.68	349.10	545.03	748.85	780.56	798.18	848.59	1,034.64	1,077.65	1,044.52	1,160.49
Pe termen lung	214.97	268.87	297.28	348.30	514.16	731.98	767.49	779.33	829.66	1,004.02	1,043.50	1,009.61	1,124.47
Pe termen scurt	0.84	0.12	1.40	0.80	30.87	16.87	13.07	18.85	18.93	30.62	34.15	34.91	36.02
Valută și depozite	24.57	39.55	50.95	106.78	178.49	226.35	179.38	101.97	148.99	144.80	151.27	171.73	155.16
Sectorul bancar	24.57	39.55	50.95	106.78	178.49	226.35	179.38	101.97	148.99	144.80	151.27	171.73	155.16
Alte pasive	450.79	390.96	397.60	402.71	446.34	475.09	516.14	611.06	676.77	741.23	762.98	725.55	721.72
Sectorul guvernamental	70.43	20.86	36.25	0.13									
Pe termen scurt	70.43	20.86	36.25	0.13									
Sectorul bancar					10.30			0.61	6.33	5.67	5.67	7.67	5.67
Pe termen scurt					10.30			0.61	6.33	5.67	5.67	7.67	5.67
Alte sectoare	380.36	370.10	361.35	402.58	436.04	475.09	516.14	610.45	670.44	735.56	757.31	717.88	716.05
Pe termen scurt	380.36	370.10	361.35	402.58	436.04	475.09	516.14	610.45	670.44	735.56	757.31	717.88	716.05
Alocarea de DST							183.87	181.28	180.15	181.45	176.34	177.01	180.41
Sectorul guvernamental							183.87	181.28	180.15	181.45	176.34	177.01	180.41

* date actualizate

Anexa 25. Poziția investițională internațională a Republicii Moldova la 31.03.2013, cu detalii suplimentare

milioane USD

	Stoc la 01.01. 2013*	Modificări care reflectă					Stoc la 31.03. 2013*
		dinamica totală	fluxul din BP	schimbări de preț	fluctuația ratei de schimb	alte schimbări	
Poziția investițională internațională (netă)	-5,131.11	-43.67	-107.35	-2.11	31.69	34.10	-5,174.78
Active	3,469.01	-17.31	6.24	-0.67	-56.98	34.10	3,451.70
Investiții directe peste hotare	108.20	2.70	2.70				110.90
Capital social	104.39	2.41	2.41				106.80
Creanțe față de filiale	104.39	2.41	2.41				106.80
Alte sectoare	104.39	2.41	2.41				106.80
Alt capital	3.81	0.29	0.29				4.10
Creanțe față de filiale	3.81	0.29	0.29				4.10
Alte sectoare	3.81	0.29	0.29				4.10
Investiții de portofoliu	5.17	-0.54	-0.54				4.63
Titluri de participare	2.55						2.55
Sectorul guvernamental	0.39						0.39
Alte sectoare	2.16						2.16
Titluri de creanță	2.62	-0.54	-0.54				2.08
Obligațiuni și alte titluri de creanță	2.62	-0.54	-0.54				2.08
Bănci	2.50	-0.54	-0.54				1.96
Alte sectoare	0.12						0.12
Derivate financiare	3.77	0.02	0.02				3.79
Bănci	3.77	0.02	0.02				3.79
Alte investiții	836.87	26.43	-1.16		-6.51	34.10	863.30
Credite comerciale	185.56	-14.87	-15.02		0.15		170.69
Alte sectoare	185.56	-14.87	-15.02		0.15		170.69
Pe termen scurt	185.56	-14.87	-15.02		0.15		170.69
Împrumuturi	10.31	12.82	12.76		0.06		23.13
Bănci	3.84	-0.05	-0.05				3.79
Pe termen lung	3.84	-0.05	-0.05				3.79
Alte sectoare	6.47	12.87	12.81		0.06		19.34
Pe termen lung	1.71	12.87	12.19		0.68		14.58
Pe termen scurt	4.76		0.62		-0.62		4.76
Valută și depozite	631.98	-5.62	1.10		-6.72		626.36
Bănci	389.37	0.33	7.67		-7.34		389.70
Alte sectoare	242.61	-5.95	-6.57		0.62		236.66
Alte active	9.02	34.10				34.10	43.12
Bănci		34.10				34.10	34.10
Pe termen scurt		34.10				34.10	34.10
Alte sectoare	9.02						9.02
Pe termen lung	9.02						9.02
Active de rezervă	2,515.00	-45.92	5.22	-0.67	-50.47		2,469.08
Aur monetar	3.94	-0.12		-0.12			3.82
Drepturi speciale de tragere	1.60	-0.96	-0.93		-0.03		0.64
Poziția de rezervă la FMI	0.01						0.01
Valută străină	2,509.45	-44.84	6.15	-0.55	-50.44		2,464.61
Valută și depozite	1,062.54	-191.32	-172.31		-19.01		871.22
Inclusiv autorități monetare	1,062.54	-191.32	-172.31		-19.01		871.22
Titluri de valoare	1,446.91	146.48	178.46	-0.55	-31.43		1,593.39
Instrumente ale pieței monetare	1,446.91	146.48	178.46	-0.55	-31.43		1,593.39
Pasive	8,600.12	26.36	113.59	1.44	-88.67		8,626.48
Investiții directe în economia națională	3,447.92	43.23	59.70		-16.47		3,491.15
Capital social	2,141.02	42.49	50.61		-8.12		2,183.51
Angajamente față de investitori străini	2,141.02	42.49	50.61		-8.12		2,183.51
Bănci	248.16	22.59	30.71		-8.12		270.75
Alte sectoare	1,892.86	19.90	19.90				1,912.76
Venit reinvestit	417.85	-0.25	-0.25				417.60
Angajamente față de investitori străini	417.85	-0.25	-0.25				417.60
Bănci	55.19	5.33	5.33				60.52
Alte sectoare	362.66	-5.58	-5.58				357.08
Alt capital	889.05	0.99	9.34		-8.35		890.04

	Stoc la 01.01. 2013*	Modificări care reflectă					Stoc la 31.03. 2013*
		dinamica totală	fluxul din BP	schimbări de preț	fluctuația ratei de schimb	alte schimbări	
Creanțe față de investitorii străini	-32.85	5.08	5.08				-27.77
Alte sectoare	-32.85	5.08	5.08				-27.77
Angajamente față de investitori străini	921.90	-4.09	4.26		-8.35		917.81
Alte sectoare	921.90	-4.09	4.26		-8.35		917.81
Investiții de portofoliu	87.20	2.72	1.28	1.44			89.92
Titluri de participare	87.13	2.72	1.28	1.44			89.85
Bănci	66.33	2.70	1.26	1.44			69.03
Alte sectoare	20.80	0.02	0.02				20.82
Titluri de angajamente	0.07						0.07
Obligațiuni și alte titluri de angajamente	0.07						0.07
Bănci	0.07						0.07
Derivate financiare	3.13	0.14	0.15		-0.01		3.27
Bănci	3.13	0.14	0.15		-0.01		3.27
Alte investiții	5,061.87	-19.73	52.46		-72.19		5,042.14
Credite comerciale	987.77	-30.65	-22.88		-7.77		957.12
Alte sectoare	987.77	-30.65	-22.88		-7.77		957.12
Pe termen scurt	987.77	-30.65	-22.88		-7.77		957.12
Împrumuturi	3,006.62	-12.19	44.89		-57.08		2,994.43
Autorități monetare	467.34	-16.43	-3.33		-13.10		450.91
Pe termen lung	467.34	-16.43	-3.33		-13.10		450.91
Utilizarea creditelor și împrumuturilor FMI	467.34	-16.43	-3.33		-13.10		450.91
Sectorul guvernamental	1,084.14	-34.50	-6.72		-27.78		1,049.64
Pe termen lung	1,084.14	-34.50	-6.72		-27.78		1,049.64
Utilizarea creditelor și împrumuturilor FMI	146.44	-4.13			-4.13		142.31
Alte împrumuturi pe termen lung	937.70	-30.37	-6.72		-23.65		907.33
Sectorul bancar	420.50	-4.27	0.30		-4.57		416.23
Pe termen lung	401.65	-4.27	0.30		-4.57		397.38
Pe termen scurt	18.85						18.85
Alte sectoare	1,034.64	43.01	54.64		-11.63		1,077.65
Pe termen lung	1,004.02	39.48	50.90		-11.42		1,043.50
Pe termen scurt	30.62	3.53	3.74		-0.21		34.15
Valută și depozite	144.80	6.47	8.68		-2.21		151.27
Sectorul bancar	144.80	6.47	8.68		-2.21		151.27
Alte pasive	741.23	21.75	21.77		-0.02		762.98
Sectorul bancar	5.67						5.67
Pe termen scurt	5.67						5.67
Alte sectoare	735.56	21.75	21.77		-0.02		757.31
Pe termen scurt	735.56	21.75	21.77		-0.02		757.31
Alocare de DST	181.45	-5.11			-5.11		176.34
Sectorul guvernamental	181.45	-5.11			-5.11		176.34

* date actualizate

Anexa 26. Poziția investițională internațională a Republicii Moldova la 30.06.2013, cu detalii suplimentare

milioane USD

	Stoc la 31.03. 2013*	Modificări care reflectă					Stoc la 30.06. 2013*
		dinamica totală	fluxul din BP	schimbări de preț	fluctuația ratei de schimb	alte schimbări	
Poziția investițională internațională (netă)	-5,174.78	-134.77	-150.24	-6.80	5.31	16.96	-5,309.55
Active	3,451.70	-46.03	-77.36	-5.86	20.23	16.96	3,405.67
Investiții directe peste hotare	110.90	5.52	5.52				116.42
Capital social	106.80	4.85	4.85				111.65
Creanțe față de filiale	106.80	4.85	4.85				111.65
Alte sectoare	106.80	4.85	4.85				111.65
Alt capital	4.10	0.67	0.67				4.77
Creanțe față de filiale	4.10	0.67	0.67				4.77
Alte sectoare	4.10	0.67	0.67				4.77
Investiții de portofoliu	4.63	0.21	0.21				4.84
Titluri de participare	2.55	0.02	0.02				2.57
Sectorul guvernamental	0.39						0.39
Alte sectoare	2.16	0.02	0.02				2.18
Titluri de creanță	2.08	0.19	0.19				2.27
Obligațiuni și alte titluri de creanță	2.08	0.19	0.19				2.27
Bănci	1.96	0.18	0.18				2.14
Alte sectoare	0.12	0.01	0.01				0.13
Derivate financiare	3.79	0.01	0.01				3.80
Bănci	3.79	0.01	0.01				3.80
Alte investiții	863.30	-49.29	-69.26		3.01	16.96	814.01
Credite comerciale	170.69	-49.44	-51.29		1.85		121.25
Alte sectoare	170.69	-49.44	-51.29		1.85		121.25
Pe termen scurt	170.69	-49.44	-51.29		1.85		121.25
Împrumuturi	23.13	-0.07	-0.03		-0.04		23.06
Bănci	3.79		0.04		-0.04		3.79
Pe termen lung	3.79		-0.01		0.01		3.79
Alte sectoare	19.34	-0.07	-0.07				19.27
Pe termen lung	14.58	-0.07	-0.07				14.51
Pe termen scurt	4.76						4.76
Valută și depozite	626.36	17.36	16.16		1.20		643.72
Bănci	389.70	68.91	67.41		1.50		458.61
Alte sectoare	236.66	-51.55	-51.25		-0.30		185.11
Alte active	43.12	-17.14	-34.10			16.96	25.98
Bănci	34.10	-17.14	-34.10			16.96	16.96
Pe termen scurt	34.10	-17.14	-34.10			16.96	16.96
Alte sectoare	9.02						9.02
Pe termen lung	9.02						9.02
Active de rezervă	2,469.08	-2.48	-13.84	-5.86	17.22		2,466.60
Aur monetar	3.82	-0.88		-0.88			2.94
Drepturi speciale de tragere	0.64	3.37	3.37				4.01
Poziția de rezervă la FMI	0.01						0.01
Valută străină	2,464.61	-4.97	-17.21	-4.98	17.22		2,459.64
Valută și depozite	871.22	-7.92	-12.79		4.87		863.30
Inclusiv autorități monetare	871.22	-7.92	-12.79		4.87		863.30
Titluri de valoare	1,593.39	2.95	-4.42	-4.98	12.35		1,596.34
Instrumente ale pieței monetare	1,593.39	2.95	-4.42	-4.98	12.35		1,596.34
Pasive	8,626.48	88.74	72.88	0.94	14.92		8,715.22
Investiții directe în economia națională	3,491.15	70.32	69.24		1.08		3,561.47
Capital social	2,183.51	25.38	28.01		-2.63		2,208.89
Angajamente față de investitori străini	2,183.51	25.38	28.01		-2.63		2,208.89
Bănci	270.75	-2.63			-2.63		268.12
Alte sectoare	1,912.76	28.01	28.01				1,940.77
Venit reinvestit	417.60	13.63	13.63				431.23
Angajamente față de investitori străini	417.60	13.63	13.63				431.23
Bănci	60.52	0.86	0.86				61.38
Alte sectoare	357.08	12.77	12.77				369.85
Alt capital	890.04	31.31	27.60		3.71		921.35

	Stoc la 31.03. 2013*	Modificări care reflectă					Stoc la 30.06. 2013*
		dinamica totală	fluxul din BP	schimbări de preț	fluctuația ratei de schimb	alte schimbări	
Creanțe față de investitorii străini	-27.77	0.06	0.06				-27.71
Alte sectoare	-27.77	0.06	0.06				-27.71
Angajamente față de investitori străini	917.81	31.25	27.54		3.71		949.06
Alte sectoare	917.81	31.25	27.54		3.71		949.06
Investiții de portofoliu	89.92	6.37	5.43	0.94			96.29
Titluri de participare	89.85	6.37	5.43	0.94			96.22
Bănci	69.03	6.31	5.37	0.94			75.34
Alte sectoare	20.82	0.06	0.06				20.88
Titluri de angajamente	0.07						0.07
Obligațiuni și alte titluri de angajamente	0.07						0.07
Bănci	0.07						0.07
Derivate financiare	3.27	0.07	0.07				3.34
Bănci	3.27	0.07	0.07				3.34
Alte investiții	5,042.14	11.98	-1.86		13.84		5,054.12
Credite comerciale	957.12	24.47	24.28		0.19		981.59
Alte sectoare	957.12	24.47	24.28		0.19		981.59
Pe termen scurt	957.12	24.47	24.28		0.19		981.59
Împrumuturi	2,994.43	3.81	-9.36		13.17		2,998.24
Autorități monetare	450.91	-4.80	-6.56		1.76		446.11
Pe termen lung	450.91	-4.80	-6.56		1.76		446.11
Utilizarea creditelor și împrumuturilor FMI	450.91	-4.80	-6.56		1.76		446.11
Sectorul guvernamental	1,049.64	20.55	16.31		4.24		1,070.19
Pe termen lung	1,049.64	20.55	16.31		4.24		1,070.19
Utilizarea creditelor și împrumuturilor FMI	142.31	0.55			0.55		142.86
Alte împrumuturi pe termen lung	907.33	20.00	16.31		3.69		927.33
Sectorul bancar	416.23	21.19	19.12		2.07		437.42
Pe termen lung	397.38	12.38	10.31		2.07		409.76
Pe termen scurt	18.85	8.81	8.81				27.66
Alte sectoare	1,077.65	-33.13	-38.23		5.10		1,044.52
Pe termen lung	1,043.50	-33.89	-38.89		5.00		1,009.61
Pe termen scurt	34.15	0.76	0.66		0.10		34.91
Valută și depozite	151.27	20.46	20.65		-0.19		171.73
Sectorul bancar	151.27	20.46	20.65		-0.19		171.73
Alte pasive	762.98	-37.43	-37.43				725.55
Sectorul bancar	5.67	2.00	2.00				7.67
Pe termen scurt	5.67	2.00	2.00				7.67
Alte sectoare	757.31	-39.43	-39.43				717.88
Pe termen scurt	757.31	-39.43	-39.43				717.88
Alocare de DST	176.34	0.67			0.67		177.01
Sectorul guvernamental	176.34	0.67			0.67		177.01

* date actualizate

Anexa 27. Poziția investițională internațională a Republicii Moldova la 30.09.2013, cu detalii suplimentare

milioane USD

	Stoc la 30.06. 2013*	Modificări care reflectă				Stoc la 30.09. 2013
		dinamica totală	fluxul din BP	schimbări de preț	fluctuația ratei de schimb	
Poziția investițională internațională (netă)	-5,309.55	47.81	56.53	-1.85	-6.87	-5,261.74
Active	3,405.67	273.20	218.54	1.05	53.61	3,678.87
Investiții directe peste hotare	116.42	2.83	2.83			119.25
Capital social	111.65	2.13	2.13			113.78
Creanțe față de filiale	111.65	2.13	2.13			113.78
Alte sectoare	111.65	2.13	2.13			113.78
Alt capital	4.77	0.70	0.70			5.47
Creanțe față de filiale	4.77	0.70	0.70			5.47
Alte sectoare	4.77	0.70	0.70			5.47
Investiții de portofoliu	4.84	0.35	0.35			5.19
Titluri de participare	2.57	0.03	0.03			2.60
Sectorul guvernamental	0.39					0.39
Alte sectoare	2.18	0.03	0.03			2.21
Titluri de creanță	2.27	0.32	0.32			2.59
Obligațiuni și alte titluri de creanță	2.27	0.32	0.32			2.59
Bănci	2.14	0.32	0.32			2.46
Alte sectoare	0.13					0.13
Derivate financiare	3.80	0.07	0.07			3.87
Bănci	3.80	0.07	0.07			3.87
Alte investiții	814.01	14.30	4.70		9.60	828.31
Credite comerciale	121.25	-29.14	-29.81		0.67	92.11
Alte sectoare	121.25	-29.14	-29.81		0.67	92.11
Pe termen scurt	121.25	-29.14	-29.81		0.67	92.11
Împrumuturi	23.06	23.79	23.79			46.85
Bănci	3.79	-0.08	-0.08			3.71
Pe termen lung	3.79	-0.08	-0.08			3.71
Alte sectoare	19.27	23.87	23.87			43.14
Pe termen lung	14.51	23.87	23.87			38.38
Pe termen scurt	4.76					4.76
Valută și depozite	643.72	36.61	27.68		8.93	680.33
Bănci	458.61	141.58	132.00		9.58	600.19
Alte sectoare	185.11	-104.97	-104.32		-0.65	80.14
Alte active	25.98	-16.96	-16.96			9.02
Bănci	16.96	-16.96	-16.96			
Pe termen scurt	16.96	-16.96	-16.96			
Alte sectoare	9.02					9.02
Pe termen lung	9.02					9.02
Active de rezervă	2,466.60	255.65	210.59	1.05	44.01	2,722.25
Aur monetar	2.94	0.21		0.21		3.15
Drepturi speciale de tragere	4.01	3.54	3.43		0.11	7.55
Poziția de rezervă la FMI	0.01					0.01
Valută străină	2,459.64	251.90	207.16	0.84	43.90	2,711.54
Valută și depozite	863.30	119.50	106.16		13.34	982.80
Inclusiv autorități monetare	863.30	119.50	106.16		13.34	982.80
Titluri de valoare	1,596.34	132.40	101.00	0.84	30.56	1,728.74
Instrumente ale pieței monetare	1,596.34	132.40	101.00	0.84	30.56	1,728.74
Pasive	8,715.22	225.39	162.01	2.90	60.48	8,940.61
Investiții directe în economia națională	3,561.47	46.19	45.92		0.27	3,607.66
Capital social	2,208.89	30.74	39.54		-8.80	2,239.63
Angajamente față de investitori străini	2,208.89	30.74	39.54		-8.80	2,239.63
Bănci	268.12	-6.87	1.93		-8.80	261.25
Alte sectoare	1,940.77	37.61	37.61			1,978.38
Venit reinvestit	431.23	-9.94	-9.94			421.29
Angajamente față de investitori străini	431.23	-9.94	-9.94			421.29
Bănci	61.38	5.64	5.64			67.02
Alte sectoare	369.85	-15.58	-15.58			354.27
Alt capital	921.35	25.39	16.32		9.07	946.74

	Stoc la 30.06. 2013*	Modificări care reflectă				Stoc la 30.09. 2013
		dinamica totală	fluxul din BP	schimbări de preț	fluctuația ratei de schimb	
Creanțe față de investitorii străini	-27.71	-14.30	-14.30			-42.01
Alte sectoare	-27.71	-14.30	-14.30			-42.01
Angajamente față de investitori străini	949.06	39.69	30.62		9.07	988.75
Alte sectoare	949.06	39.69	30.62		9.07	988.75
Investiții de portofoliu	96.29	3.79	0.89	2.90		100.08
Titluri de participare	96.22	3.79	0.89	2.90		100.01
Bănci	75.34	4.02	1.12	2.90		79.36
Alte sectoare	20.88	-0.23	-0.23			20.65
Titluri de angajamente	0.07					0.07
Obligațiuni și alte titluri de angajamente	0.07					0.07
Bănci	0.07					0.07
Derivate financiare	3.34	0.01	0.01			3.35
Bănci	3.34	0.01	0.01			3.35
Alte investiții	5,054.12	175.40	115.19		60.21	5,229.52
Credite comerciale	981.59	-0.69	-9.57		8.88	980.90
Alte sectoare	981.59	-0.69	-9.57		8.88	980.90
Pe termen scurt	981.59	-0.69	-9.57		8.88	980.90
Împrumuturi	2,998.24	193.09	147.12		45.97	3,191.33
Autorități monetare	446.11	3.48	-5.05		8.53	449.59
Pe termen lung	446.11	3.48	-5.05		8.53	449.59
Utilizarea creditelor și împrumuturilor FMI	446.11	3.48	-5.05		8.53	449.59
Sectorul guvernamental	1,070.19	25.74	5.49		20.25	1,095.93
Pe termen lung	1,070.19	25.74	5.49		20.25	1,095.93
Utilizarea creditelor și împrumuturilor FMI	142.86	2.74			2.74	145.60
Alte împrumuturi pe termen lung	927.33	23.00	5.49		17.51	950.33
Sectorul bancar	437.42	47.90	42.74		5.16	485.32
Pe termen lung	409.76	24.14	18.98		5.16	433.90
Pe termen scurt	27.66	23.76	23.76			51.42
Alte sectoare	1,044.52	115.97	103.94		12.03	1,160.49
Pe termen lung	1,009.61	114.86	103.10		11.76	1,124.47
Pe termen scurt	34.91	1.11	0.84		0.27	36.02
Valută și depozite	171.73	-16.57	-18.53		1.96	155.16
Sectorul bancar	171.73	-16.57	-18.53		1.96	155.16
Alte pasive	725.55	-3.83	-3.83			721.72
Sectorul bancar	7.67	-2.00	-2.00			5.67
Pe termen scurt	7.67	-2.00	-2.00			5.67
Alte sectoare	717.88	-1.83	-1.83			716.05
Pe termen scurt	717.88	-1.83	-1.83			716.05
Alocare de DST	177.01	3.40			3.40	180.41
Sectorul guvernamental	177.01	3.40			3.40	180.41

* date actualizate

Anexa 28. Poziția investițională internațională a Republicii Moldova pentru perioada 31.12.2006 - 30.09.2013 prezentare analitică, sectorială

	milioane USD														
	Stoc la 31.12.2006*			Stoc la 31.12.2007*			Stoc la 31.12.2008*			Stoc la 31.12.2009*			Stoc la 31.12.2010*		
	Active	Pasive	Net	Active	Pasive	Net	Active	Pasive	Net	Active	Pasive	Net	Active	Pasive	Net
Sectorul autorității monetare	775.30	140.96	634.34	1.333.70	159.36	1.174.34	1.672.41	166.97	1.505.44	1.480.26	153.33	1,326.93	1,717.69	204.24	1,513.45
Alte investiții	775.30	140.96	-140.96	1,333.70	159.36	-159.36	1,672.41	166.97	1,505.44	1,480.26	153.33	-153.33	1,717.69	204.24	-204.24
Active de rezervă	775.30	775.30	775.30	1,333.70	765.95	-765.56	1,672.41	779.87	1,672.41	1,480.26	0.39	957.50	1,717.69	1,116.17	1,115.78
Sectorul guvernamental	0.39	718.19	-717.80	0.39	765.95	-765.56	0.39	779.87	-779.48	0.39	957.50	-957.11	0.39	1,116.17	-1,115.78
Investiții de portofoliu	0.39	19.04	-18.65	0.39	12.88	-12.49	0.39	7.96	-7.57	0.39	0.39	-0.39	0.39	0.39	0.39
Alte investiții	699.15	699.15	-699.15	753.07	753.07	-753.07	771.91	771.91	-771.91	957.50	957.50	-957.50	1,116.17	1,116.17	-1,116.17
Sectorul bancar	246.66	292.73	-46.07	220.98	618.33	-397.35	249.48	900.11	-650.63	440.39	765.35	-324.96	385.44	732.24	-346.80
Investiții directe	121.37	121.37	-121.37	231.06	231.06	-231.06	249.48	303.16	-303.16	440.39	273.57	-273.57	385.44	732.24	-285.30
Investiții de portofoliu	0.25	19.59	-19.34	0.25	26.76	-26.51	0.39	33.06	-33.06	0.39	31.23	-31.23	4.37	37.37	-33.00
Derivate financiare	2.23	1.48	0.75	2.75	1.53	1.22	2.81	2.53	0.28	2.89	2.95	-0.06	3.52	2.95	0.57
Alte investiții	244.18	150.29	93.89	217.98	358.98	-141.00	246.67	561.36	-314.69	437.50	457.60	-20.10	377.55	406.62	-29.07
Alte sectoare	431.23	2,308.26	-1,877.03	500.11	3,142.48	-2,642.37	446.66	4,155.86	-3,709.20	578.10	4,499.04	-3,920.94	643.17	4,882.62	-4,239.45
Investiții directe	24.14	1,156.75	-1,132.61	41.50	1,645.45	-1,603.95	57.58	2,293.12	-2,235.54	64.34	2,500.34	-2,436.00	67.85	2,680.14	-2,612.29
Investiții de portofoliu	0.59	12.42	-11.83	0.66	14.23	-13.57	0.82	15.85	-15.03	1.12	18.04	-16.92	1.59	18.13	-16.54
Alte investiții	406.50	1,139.09	-732.59	457.95	1,482.80	-1,024.85	388.26	1,846.89	-1,458.63	512.64	1,980.66	-1,468.02	573.73	2,184.35	-1,610.62
Total	1,453.58	3,460.14	-2,006.56	2,055.18	4,686.12	-2,630.94	2,368.94	6,002.81	-3,633.87	2,499.14	6,375.22	-3,876.08	2,746.69	6,935.27	-4,188.58

	milioane USD														
	Stoc la 31.12.2011*			Stoc la 31.12.2012*			Stoc la 31.03.2013*			Stoc la 30.06.2013*			Stoc la 30.09.2013		
	Active	Pasive	Net	Active	Pasive	Net	Active	Pasive	Net	Active	Pasive	Net	Active	Pasive	Net
Sectorul autorității monetare	1,965.32	327.05	1,638.27	2,515.00	467.34	2,047.66	2,469.08	450.91	2,018.17	2,466.60	446.11	2,020.49	2,722.25	449.59	2,272.66
Alte investiții	1,965.32	327.05	-327.05	2,515.00	467.34	-467.34	2,469.08	450.91	-450.91	2,466.60	446.11	-446.11	2,722.25	449.59	-449.59
Active de rezervă	1,965.32	1,965.32	1,965.32	2,515.00	66.40	-63.90	2,469.08	69.10	-67.14	2,466.60	75.41	-73.27	2,466.60	79.43	-76.97
Sectorul guvernamental	0.39	1,157.92	-1,157.53	0.39	1,265.59	-1,265.20	0.39	1,225.98	-1,225.59	0.39	1,247.20	-1,246.81	0.39	1,276.34	-1,275.95
Investiții de portofoliu	0.39	0.39	0.39	0.39	0.39	0.39	0.39	0.39	0.39	0.39	0.39	0.39	0.39	0.39	0.39
Alte investiții	1,157.92	1,157.92	-1,157.92	1,265.59	1,265.59	-1,265.59	1,265.59	1,225.98	-1,225.98	1,266.60	1,247.20	-1,247.20	1,276.34	1,276.34	-1,276.34
Sectorul bancar	306.76	912.96	-606.20	399.48	943.85	-544.37	433.34	976.81	-543.47	485.30	1,025.07	-539.77	610.23	1,057.20	-446.97
Investiții directe	3.12	3.12	-3.12	3.12	3.12	-3.12	3.12	3.12	-3.12	3.12	3.12	-3.12	3.12	3.12	-3.12
Investiții de portofoliu	9.66	53.14	-43.48	2.50	66.40	-63.90	1.96	69.10	-67.14	2.14	75.41	-73.27	2.46	79.43	-76.97
Derivate financiare	3.53	3.13	0.40	3.77	3.13	0.64	3.79	3.27	0.52	3.80	3.34	0.46	3.87	3.35	0.52
Alte investiții	293.57	543.91	-250.34	393.21	570.97	-177.76	427.59	573.17	-145.58	479.36	616.82	-137.46	603.90	646.15	-42.25
Alte sectoare	753.59	5,435.21	-4,681.62	554.14	5,923.34	-5,369.20	548.89	5,972.78	-5,423.89	453.38	5,996.84	-5,543.46	346.00	6,157.48	-5,811.48
Investiții directe	88.42	2,949.30	-2,860.88	108.20	3,144.57	-3,036.37	110.90	3,159.88	-3,048.98	116.42	3,231.97	-3,115.55	119.25	3,279.39	-3,160.14
Investiții de portofoliu	2.10	19.54	-17.44	2.28	20.82	-18.52	2.28	20.82	-18.54	2.31	20.88	-18.57	2.34	20.65	-18.31
Alte investiții	663.07	2,466.37	-1,803.30	443.66	2,757.97	-2,314.31	435.71	2,792.08	-2,356.37	334.65	2,743.99	-2,409.34	224.41	2,857.44	-2,633.03
Total	3,026.06	7,833.14	-4,807.08	3,469.01	8,600.12	-5,131.11	3,451.70	8,626.48	-5,174.78	3,405.67	8,715.22	-5,309.55	3,678.87	8,940.61	-5,261.74

* date actualizate

Anexa 29. Poziția investițională internațională a Republicii Moldova pentru perioada 31.12.2006 - 30.09.2013, prezentare analitică, pe termene de scadență

	Stoc la 31.12.2006*			Stoc la 31.12.2007*			Stoc la 31.12.2008*			Stoc la 31.12.2009*			Stoc la 31.12.2010*		
	Active	Pasive	Net	Active	Pasive	Net	Active	Pasive	Net	Active	Pasive	Net	Active	Pasive	Net
Termen lung	35.72	2,225.98	-2,190.26	54.43	2,965.79	-2,911.36	68.67	3,889.58	-3,820.91	72.97	4,196.88	-4,123.91	88.54	4,624.24	-4,535.70
Investiții directe	25.47	943.14	-917.67	38.11	1,325.47	-1,287.36	54.24	1,885.23	-1,830.99	62.44	2,001.67	-1,939.23	65.83	2,175.56	-2,109.73
Investiții de portofoliu	1.23	51.05	-49.82	1.30	53.68	-52.38	1.21	55.26	-54.05	1.51	49.27	-47.76	6.35	55.50	-49.15
Alte investiții	9.02	1,231.79	-1,222.77	15.02	1,586.64	-1,571.62	13.22	1,949.09	-1,935.87	9.02	2,145.94	-2,136.92	16.36	2,393.18	-2,376.82
Termen scurt	1,417.86	1,234.16	183.70	2,000.75	1,720.33	280.42	2,300.27	2,113.23	187.04	2,426.17	2,178.34	247.83	2,658.15	2,311.03	347.12
Investiții directe	-1.33	334.98	-336.31	3.39	551.04	-547.65	3.34	711.05	-707.71	1.90	772.24	-770.34	2.02	789.88	-787.86
Investiții de portofoliu					0.19	-0.19		1.61	-1.61						
Derivate financiare	2.23	1.48	0.75	2.75	1.53	1.22	2.81	2.53	0.28	2.89	2.95	-0.06	3.52	2.95	0.57
Alte investiții	641.66	897.70	-256.04	660.91	1,167.57	-506.66	621.71	1,398.04	-776.33	941.12	1,403.15	-462.03	934.92	1,518.20	-583.28
Active de rezervă	775.30		775.30	1,333.70		1,333.70	1,672.41		1,672.41	1,480.26		1,480.26	1,717.69		1,717.69
Total	1,453.58	3,460.14	-2,006.56	2,055.18	4,686.12	-2,630.94	2,368.94	6,002.81	-3,633.87	2,499.14	6,375.22	-3,876.08	2,746.69	6,935.27	-4,188.58

	Stoc la 31.12.2011*			Stoc la 31.12.2012*			Stoc la 31.03.2013*			Stoc la 30.06.2013*			Stoc la 30.09.2013*		
	Active	Pasive	Net	Active	Pasive	Net	Active	Pasive	Net	Active	Pasive	Net	Active	Pasive	Net
Termen lung	111.83	5,168.92	-5,057.09	124.13	5,784.67	-5,660.54	138.82	5,808.80	-5,669.98	143.81	5,849.09	-5,705.28	170.08	6,045.30	-5,875.22
Investiții directe	85.99	2,421.67	-2,335.68	104.39	2,558.87	-2,454.48	106.80	2,601.11	-2,494.31	111.65	2,640.12	-2,528.47	113.78	2,660.92	-2,547.14
Investiții de portofoliu	12.15	72.68	-60.53	5.17	87.20	-82.03	4.63	89.92	-85.29	4.84	96.29	-91.45	5.19	100.08	-94.89
Alte investiții	13.69	2,674.57	-2,660.88	14.57	3,138.60	-3,124.03	27.39	3,117.77	-3,090.38	27.32	3,112.68	-3,085.36	51.11	3,284.30	-3,233.19
Termen scurt	2,914.23	2,664.22	250.01	3,344.88	2,815.45	529.43	3,312.88	2,817.68	495.20	3,261.86	2,866.13	395.73	3,508.79	2,895.31	613.48
Investiții directe	2.43	840.41	-837.98	3.81	889.05	-885.24	4.10	890.04	-885.94	4.77	921.35	-916.58	5.47	946.74	-941.27
Derivate financiare	3.53	3.13	0.40	3.77	3.13	0.64	3.79	3.27	0.52	3.80	3.34	0.46	3.87	3.35	0.52
Alte investiții	942.95	1,820.68	-877.73	822.30	1,923.27	-1,100.97	835.91	1,924.37	-1,088.46	786.69	1,941.44	-1,154.75	777.20	1,945.22	-1,168.02
Active de rezervă	1,965.32		1,965.32	2,515.00		2,515.00	2,469.08		2,469.08	2,466.60		2,466.60	2,722.25		2,722.25
Total	3,026.06	7,833.14	-4,807.08	3,469.01	8,600.12	-5,131.11	3,451.70	8,626.48	-5,174.78	3,405.67	8,715.22	-5,309.55	3,678.87	8,940.61	-5,261.74

* date actualizate