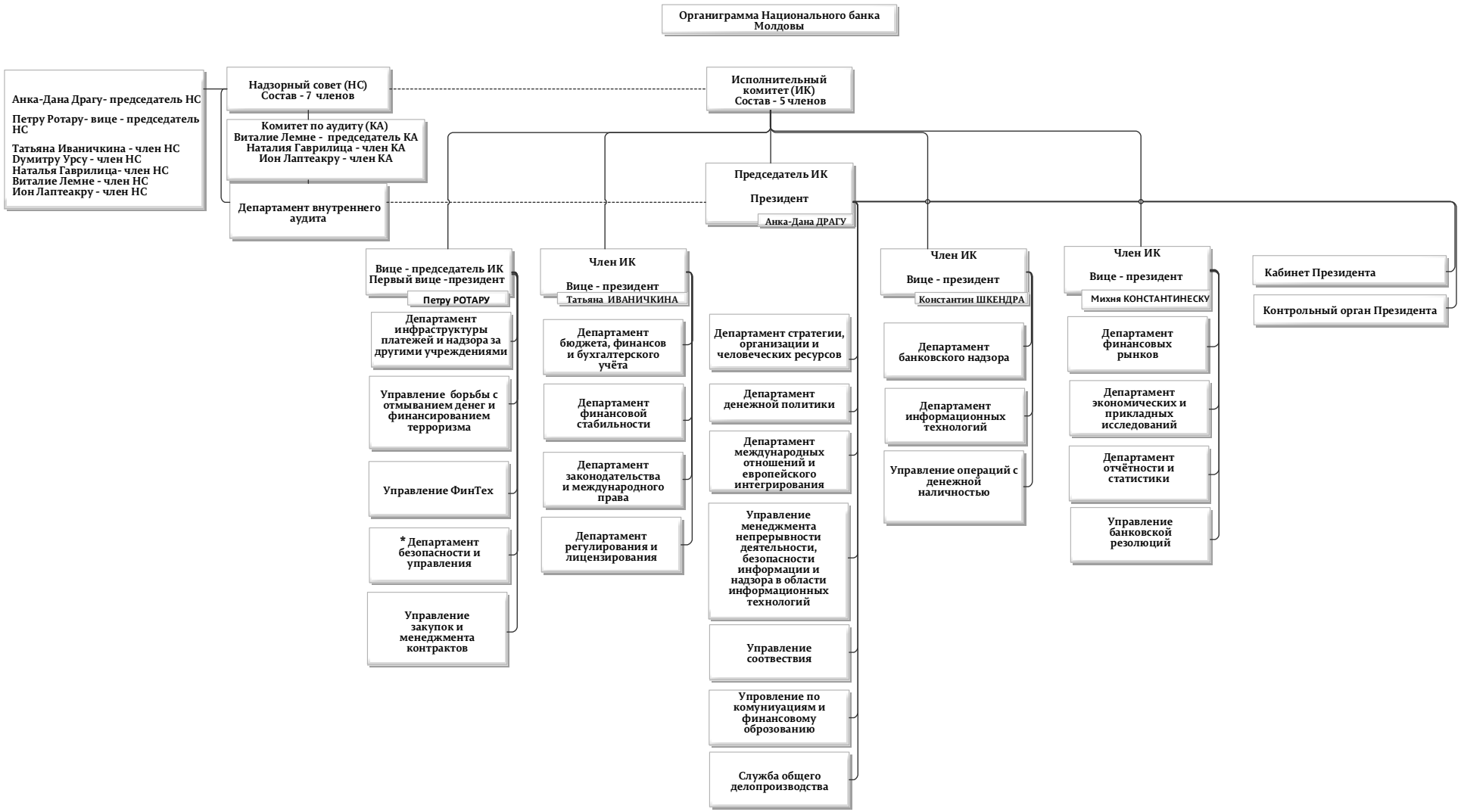

* Управление безопасности и охраны находится под руководством губернатора НБМ